

VOOR DE JUISTE ZET OP
FOTO- EN FILM GEBIED

FOTO HOFMA
MARKTPLEIN 38
APELDOORN



de Groot

wooncentrum apeldoorn b.v.

**Wij adviseren
u graag.**

2500 m² meubelen, tapijten
slaapkamers

Kayersdijk 7 - telefoon 055-333005

ARNOLDUSSEN

ROOKARTIKELEN, LEKTUUR
SPEELGOED, LOTTO-TOTO
FOTO-KOPIEREN, KLEIN-
DRUKWERK, POSTAGENTSCHAP

mgr. nolensstraat 37 tel 334459
winkelcentrum, KAYERSHOF

'S MAANDAGS DE GEHELE DAG GEOPEND

VOOR FLEURIGE EFFEKTEN
IN UW WONING :

BLOEMISTERIJ W.N.SCHERLING
UGCHELSEWEG 153
UGCHELEN
TEL. 338305

MA. MORGEN GESL. V.R. KOOPAVOND

INTERFURNITURE B.V.

FELICITEERT S.V. APELDOORN
MET HAAR 35 JAAR JUBILEUM
EN WENST DE CLUB EEN GOEDE
TOEKOMST



7^e jr m8

* * DE SCHAKERT

CLUB BLAD

S.V. APELDOORN 3076

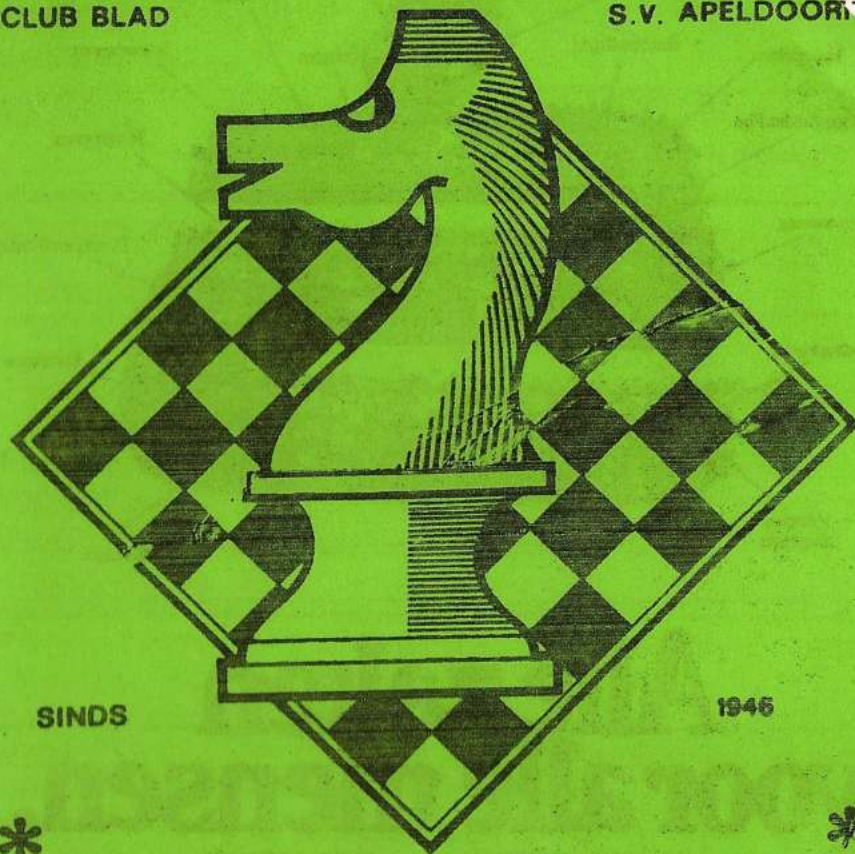

REF. ADRES
J.E. DIEKMANN
GRUTTOWEG 5
TEL. 055-333076
APELDOORN

di. en vr. vanaf 19.30uur rode kruis gebouw schuttersweg

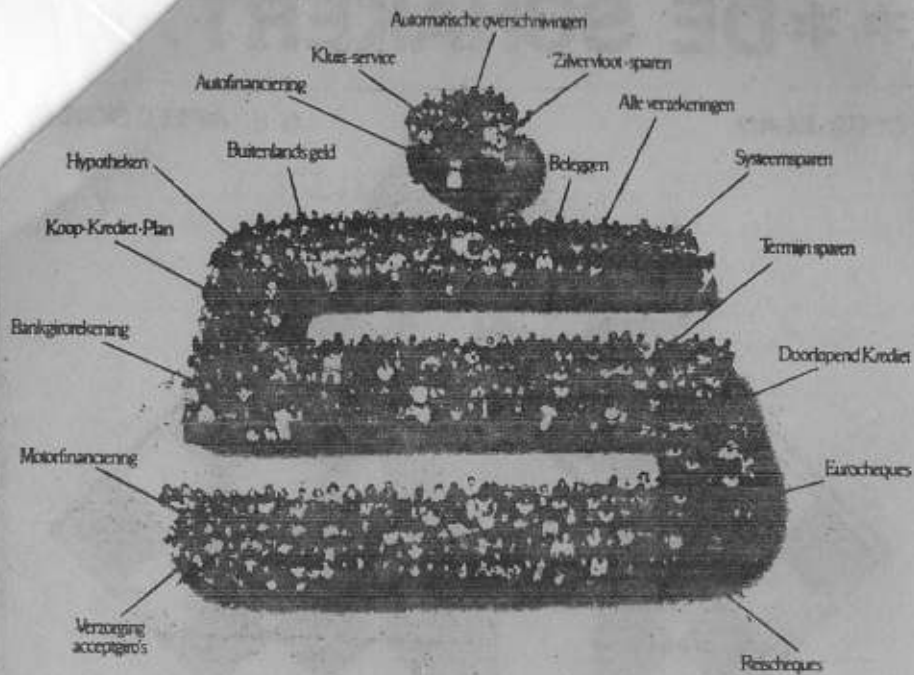

Alle zaken voor alle mensen.

U stond er misschien nooit zo bij stil, maar de Bonds-spaarbank is wel degelijk een grote moderne bank. Waar u terecht kunt voor alle bankzaken.

Toch is de Bonds-spaarbank anders dan andere banken. Zij laten u niet alleen geld besteden aan service, maar bieden u ook zorgvuldiger behandeling van de Klanten.

Ook Klanten met minder geld krijgen de volle aandacht voor al hun zaken.

Wilt de Bonds-spaarbank is een stichting zonder aandelhouders aan wie winst moet worden uitgekeerd.

Hier staat niet om het winst te maken, maar om het belang van de Klanten te dienen.

BONDSSPAARBANK

SCHAAKVERENIGING

'APELDOORN'

OPGERICHT

26 09 '46



RED: JE DIEKMANN

25 OKTOBER 1983

7e JAARGANG No 8

VOorzITTER J E DIEKMANN 055 333076
en GRUTTOWEG 5
WEDSTRIJDLEIDER 7331 MD

SECRETARIS L BOERSMA 055 330123
SPREEUWENWEG 63 (Kantoortijd)
7331 GW

PENNINGMEESTER W van der ELBURG 055 331225
TALINGWEG 88a
7331 GR

CONTRIBUTIE/
BETALING.

- BONDSSPAARBANK APELDOORN
t.g.v. REK: 90 59 59 159
t.n.v. PENNINGMEESTER SV 'APELDOORN'.
- POSTGIRO 225 72 32
t.n.v. PENNINGMEESTER SV 'APELDOORN'
te Apeldoorn.
- CONTANT op de CLUBAVOND aan de PENNINGMEESTER.

TOTO en LOTTO A HUIS in 't VELD 055 558197
EBURONENSTRAAT 127
7312 JN

OVERIGE/
BESTUURSLEDEN J HUIS in 't VELD 055 666169
PYTHAGORASSTRAAT 306
ALGEMENE ZAKEN

CONTRIBUTIE
SENIOREN A LEMMERS 055 413985
per mnd. f. 8,-- VILTMAKERSDONK 6
REDAKTEUR JEUGDSCHAKERT

JUNIOREN/
ASPIRANTEN C van BOHEMEN 055 335016
per kwartaal OUDE BEEKBERGERWEG 65
f. 15,-- LEDENINFORMANT

CLUBAVOND SENIOREN, DINSDAG van 19.00 tot 24.00.
CLUBLOKAAL, RODE KRUISGEBOUW, SCHUTTERSWEWEG 41.

WINTERCOMPETITIE SV 'APELDOORN' 1983/1984. GROEP A.

Rangschikking na 5 Rondten	BALDO: Bij 6e 7e 8e 9e 10e	Totaal. MKA
(4) F HENNEBERKE	27	2X
(18) L van der BERG	21+afg	1 X
(11) C van BOHEMEN	21	3 X
(3) F B W ARTS	18+afg	1 X
(35) E J BRINK (8)	18	1 X
(32) F van der ELBURG(13)	18	1 X
(6) Chr LANGEFELD	22	1 X
(16) P HELMRICH	16	2 X
(9) J HUISMANS	19	4 X
(7) S van der ESSCHERT	15	1 X
(14) B D SLATIUS	15	2 X
(5) W van der ELBURG	15	1 X
(1) H FESTEN	13	2 X
(15) J I WALPOT	13	1 X
(12) D BEIJK	12	2 X
(10) A HUIS in 't VELD	10	1 X
(2) F LONDON	6	2 X
(17) J VOORHANS	4	4 X
(0) W A J DANIELS	18	1 X
(8) A VIERSEN	16	1 X
(13) L BOERSMA	13	5 X

WINTERCOMPETITIE SV 'APELDOORN' 1983/1984. GROEP A

UITSLAGEN 7e RONDE d.d. 18/10/

F HENNEBERKE	4-18	L van der BERG	afg
Chr LANGEFELD	6-2	F LONDON	1-0
S van der ESSCHERT	7-1	H FESTEN	1-0
W A J DANIELS	C -17	J VOORHANS	1-0
A HUIS in 't VELD	10-15	J I WALPOT	1-0
C van BOHEMEN	11-5	W van der ELBURG	1-0
D BEIJK	12-32	F van der ELBURG	1-0
J HUISMANS	9- B	A VIERSEN	1-0

M/K/A: 7e RONDE/

F B W ARTS	4	P HELMRICH	4
B D SLATIUS	4	L BOERSMA	2

WEDSTRIJDROOSTER 8e RONDE d.d. 25/10/

LELYSTAD 1 - S/V/A 1	S/V/A 2 - Z/E/C 2
F HENNEBERKE	D BEIJK
L van der BERG	W van der ELBURG
C van BOHEMEN	A HUIS in 't VELD
L BOERSMA	B D SLATIUS
F B W ARTS	W A J DANIELS
Chr LANGEFELD	H FESTEN
J HUISMANS	L TORN
J I WALPOT	E van 't LAND
F LONDON	

F van der ELBURG	32-17	J VOORHANS	-
E J BRINK	35- B	A VIERSEN	-

AFGEBROKEN PARTIJEN:

F B W ARTS	3-18	L van der BERG	-
F HENNEBERKE	4-18	L van der BERG	-

SCHEMA 9e RONDE:

5-18	18-14
6-4	15-32
7-3	16-12
33-2	17-11
9-1	1-10
10-17	2-9
11-16	3-35
12-15	4-7
32-14	5-6

RES: A. B. C.

SCHEMA 10e RONDE:

18-14
15-32
16-12
17-11
1-10
2-9
3-35
4-7
5-6

RES: A. B. C.

WINTERCOMPETITIE SV 'APELDOORN' 1983/1984. GROEP B.

WINTERCOMPETITIE SV 'APELDOORN' 1983/1984. GROEP B.

Rangschikking na 5 Rondes	SALDO	Bij 6e	7e	8e	9e	10e	Totaal MKA
(21) L H VIERHOUT	24	+ 3 + x4 +	+	+	+	+	
(52) A KROON	24	+ 0 + 3 +	+	+	+	+	4 X
(22) M de BIE	22	+ 0 + 2 +	+	+	+	+	1 X
(33) L TORN	22	+ 6 + 3 +	+	+	+	+	1 X
(6) C R HOFKER	22	+ 3 + 0 +	+	+	+	+	
(60) G SCHEPERS	21	+ 0 + 0 +	+	+	+	+	
(64) J LOGTENBERG	20	+ 0 + 6 +	+	+	+	+	2 X
(37) J BENNINK	16	+ 6 + x4 +	+	+	+	+	1 X
(25) A DOBBER	15	+ 6 + 0 +	+	+	+	+	
(27) E van 't LAND	15	+ 0 + 6 +	+	+	+	+	
(29) A KETTING	15	+ 6 + 6 +	+	+	+	+	
(36) E HOMBURG	15	+ 6 + x4 +	+	+	+	+	
(38) J HUIS in 't VELD	15	+ 6 + x4 +	+	+	+	+	
(34) D van de LINDE	12	+ 6 + x6 +	+	+	+	+	
(30) H J SCHOLTEN	12	+ 4 + x6 +	+	+	+	+	
(31) M HOMAN	12	+ 0 + 0 +	+	+	+	+	
(23) J P H SCHIPPER	10	+ 3 + x4 +	+	+	+	+	1 X
(24) R ZIECK	9	+ 3 + 6 +	+	+	+	+	X X X
(8) R BOSCH	14	+ 2 + 2 +	+	+	+	+	
(E) F COFFA	14	+ 2 + 2 +	+	+	+	+	
(F) A DIJKHUIZEN	14	+ 2 + 2 +	+	+	+	+	

UITSLAGEN 7e RONDE d.d. 18/10/

C R HOFKER	6-27	E van 't LAND	0-1
A KROON	52-33	L TORN	2-2
R ZIECK	24-25	A DOBBER	1-0
J LOGTENBERG	64-31	M HOMAN	1-0
G SCHEPERS	60-29	A KETTING	0-1

M/K/A: 7e RONDE/

M de BIE	2	R BOSCH	2
F COFFA	2	A DIJKHUIZEN	2

UITSLAGEN 7e RONDE/ (1e RONDE '0/5/B/0)

S/V/A 3	-	7 PIONNEN 2	
E J BRINK	0-1	ELS van de VEGT	= 4
L H VIERHOUT	0-1	H J van DRAGT	= 4
J BENNINK	0-1	H J van de VEGT	= 4
E HOMBURG	0-1	R SCHURINK	= 4
D van de LINDE	1-0	H ZIMMERMAN	= 6
H J SCHOLTEN	1-0	G D BOS	= 6
J HUIS in 't VELD	0-1	T HACQUEBORD	= 4
J P H SCHIPPER	0-1	J KOHNSCHULTE	= 4
TOTAAL UITSLAG	2-6		

WEDSTRIJDROOSTER 8e RONDE d.d. 25/10/

J P H SCHIPPER	23-21	L H VIERHOUT	-
A DOBBER	25-31	M HOMAN	-
H J SCHOLTEN	30-34	D van de LINDE	-
M de BIE	22-		-

1e RONDE O/S/B/O. VRIENDSCHAPPELIJK.

L TORN	C R HOFKER
E van 't LAND	J BENNINK
G SCHEPERS	A KETTING
J LOGTENBERG	A KROON
	E HOMBURG
	J HUIS in 't VELD
	R ZIECK

SCHEMA 9e RONDE: SCHEMA 10e RONDE:

25-38	38-34
26-24	35-33
27-23	36-32
28-22	37-31
29-21	24-27
30-37	21-30
31-36	22-29
	25-26
	23-28

WINTERCOMPETITIE SV 'APELDOORN' 1983/1984.

Rangschikking_na_5_Ronden: SALDO:	6e	7e	8e	9e	10e	Totaal.	MKA.
(48) G H de WILDE	24						1 X
(42) R SILEON	22						1 X
(58) T KORF	22						1 X
(53) T VIERSEN	21						
(62) J KOOL	19						
(46) E J JANSEN	18						
(61) J MOREE	18						
(56) B PAUW	18						
(49) R KLUFT	--						
(43) N BRATTINGA	-16						
(50) F P de POORTER	16						
(41) E KROON	15						
(47) P C J HOFMA	12						
(45) B ZIELHUIS	15						
(26) A LEMMERS	14						
(28) R H HOBO	13						
(63) M VONK	13						
(57) B KUIPERS	12						
(59) H FAMA	12						
(54) B de JONG	10						
(44) A G LOS	10						
(L) R MODDERKOLK	10						
(51) W J OLLESCH	8						
(55) W van GINKEL	8						
() J E DIEKMANN							
(K) H SNIJDER	12	X					X X X X
(M) D PECHLER	6	X					X X X X
(J) C van ASSELT	12	2					X X X X
(N) M LOGTENBERG	12	2					X X X X

WINTERCOMPETITIE SV 'APELDOORN' 1983/1984.

UITSLAGEN		7e RONDE d.d. 18/10/	
J MOREE	61-26	A LEMMERS	1/2-1/2
E J JANSEN	46-42	R SILEON	1-0
G H de WILDE	48-50	F P de POORTER	1-0
W J OLLESCH	51-41	E KROON	0-1
B de JONG	54-57	B KUIPERS	0-1
T VIERSEN	53-56	B PAUW	1-0
J KOOL	62-28	R H HOBO	1/2-1/2
T KORF	58-	A DOBBER	1-0

M/K/A:		7e RONDE/	
B ZIELHUIS	4	N BRATTINGA	4
P C J HOFMA	2	M VONK	2
H FAMA	4	W van GINKEL	2
C van ASSELT	2	M LOGTENBERG	2
A G LOS	4		

Z/K/A: H SNIJDER en J PECHLER.

WEDSTRIJDROOSTER		8e RONDE d.d. 25/10/	
N BRATTINGA	43-46	E J JANSEN	-
W van GINKEL	55-56	B PAUW	-
R SILEON	42-51	W J OLLESCH	-
J KOOL	62-58	T KORF	-
H FAMA	59-45	B ZIELHUIS	-
R MODDERKOLK	L -49	KLUFT R	-

1e RONDE O/S/B/O.	VRIENDSCHAPPELIJK.
E KROON	G H de WILDE
P C J HOFMA	T VIERSEN
R H HOBO	J MOREE
A G LOS	F P de POORTER
	A LEMMERS
	B KUIPERS
	B de JONG

SCHEMA 9e RONDE.	SCHEMA 10e RONDE.
45-26	26-57
46-44	58-56
47-43	59-55
48-42	28-54
49-41 53-28	61-53 42-49
50- - 54-59	62- - 43-48
51-62 55-58	-51 44-47
- -61 56-57	41-50 45-46

1 9 3 3 **1983** 1 9 8 4
 SENIOREN en JEUGD 1e RONDE

KL 1 A:	LELYSTAD 1	- S/V/A 1	-
KL 2 B:	S/V/A 2	- Z/E/C 2	-
KL 3 B:	S/V/A 3	- 7 PIONNEN 2	2-6
KL 3 C:	V/D/S 1	- S/V/A 4	-
KL 4 B:	S/V/A 5	- VAASSEN 1	-
KL 2 A:	MEPPEL A	- S/V/A A	3-1
KL 1 A:	E/3/V B1	- S/V/A B1 o.p.	2-2
KL 2 B:	S/V/A B2	- PALLAS B2	1-3
KL 1 A:	S/V/A C1	- PALLAS C	1-3
KL 1 B:	S/V/A C2	- vrij	
KL 2 B:	S/V/A C3	- vrij	

NOTEREN IS VERPLICHT !

DOE HET ! →

1 9 8 3 **1983** 1 9 8 4
 SENIOREN en JEUGD 2e RONDE

KL 1 A:	S/V/A 1	- E/S/V 1	15/11
KL 2 B:	S/V/A 2	- AALTEN 1	15/11
KL 3 B:	A/S/G 5	- S/V/A 3	15/11
KL 3 C:	S/V/A 4	- PALLAS 3	15/11
KL 4 B:	STORICA 1	- S/V/A 5	15/11

KL 2 A:		- S/V/A A	26/11
KL 1 A:	S/V/A B1	- S/M/B B4	26/11
KL 2 B:	DIEMSE TOREN B1	- S/V/A B2	26/11
KL 1 A:	DIEMSE TOREN C1	- S/V/A C1	26/11
KL 1 B:	DIEMSE TOREN C2	- S/V/A C2	26/11
KL 2 B:	S/V/A C3	- TURMAC C	26/11

WIT
 ZWART

UIT
 UIT

WIT	ZWART	WIT	ZWART
_____	1 _____	_____	21 _____
_____	2 _____	_____	22 _____
_____	3 _____	_____	23 _____
_____	4 _____	_____	24 _____
_____	5 _____	_____	25 _____
_____	6 _____	_____	26 _____
_____	7 _____	_____	27 _____
_____	8 _____	_____	28 _____
_____	9 _____	_____	29 _____
_____	10 _____	_____	30 _____
_____	11 _____	_____	31 _____
_____	12 _____	_____	32 _____
_____	13 _____	_____	33 _____
_____	14 _____	_____	34 _____
_____	15 _____	_____	35 _____
_____	16 _____	_____	36 _____
_____	17 _____	_____	37 _____
_____	18 _____	_____	38 _____
_____	19 _____	_____	39 _____
_____	20 _____	_____	40 _____

KORTE PARTIJEN

Biarritz 1912
Wit: Janovski
Zwart: Marshall
Russisch

1. e2-e4 e7-e5
2. Pg1-f3 Pg8-f6
3. Pf3xe5 d7-d6
Slecht is de voortzetting 3.,Pxe4 wegens 4. De2, d5 (4.,Pf6 5. Pc6+) 5. d3,De7 6. dxe4,Dxe5 7. exd5
4. Pe5-f3 Pf6xe4
5. d2-d4 d6-d5
6. Lf1-d3 Lf8-d6
De voortzetting van Marshall, vaak en met succes door hem toegepast. Tegenwoordig weet men echter dat wit met 7. 0-0,0-0 8. c4 de positie van Pe4 kan ondermijnen en groot voordeel bereiken. Rustiger voortzettingen zijn 6.,Le7 en 6.,Pc6.
7. c2-c4 ...
Te vroeg. Nauwkeuriger is 7. 0-0 (zoals gezegd), want nu had zwart het spel door 7.,Lb4+ 8. Pbd2,0-0 9. 0-0,Lxd2 10. Lxd2,Lg4 11. Lf4,Pc6 in evenwicht kunnen brengen (Tarrasch-Marshall, Petersburg 1914).
7. ... 0-0
8. c4xd5(?) ...
Ook hier was 8. 0-0 het goede antwoord.
8. ... Ld6-b4+
9. Kel-f1 ...
Ook na 9. Ld2 (9. Pbd2,Pxd2 10. Lxd2,Te8+ 11. Le2, Lxd2+ 12. Dxd2,Dxd5 en zwart staat uitstekend), Pxd2 10. Pbx2,Te8+ 11. Le2,De7 staat wit slecht, daar hij niet kan rokeren.
9. ... Dd8xd5
10. Dd1-c2 Tf8-e8
11. Pbl-c3? ...
Deze natuurlijke zet wordt door Marshall schitterend weerlegd.
11. ... Pe4xc3
12. b2xc3 (zie diagram)
12. ... Dd5xf3!!
Het begin van een prachtige combinatie.

13. c3xb4 ...
Als wit de dame neemt gaat hij mat: 13.,Lh3+ 14. Kgl,Tel+.
 13. ... Pb8-c6
 14. Lcl-b2 ...
Op 14. Le3 volgt 14.,Lh3!
 15. Tg1,Txe3!
 14. ... Pc6xb4!
 15. Ld3xh7+ Kg8-h8
 16. g2xf3 ...
Het schijnt dat plotseling wit aan de winnende hand is, maar...
 16. ... Lc8-h3+
 17. Kf1-g1 Pb4xc2
 18. Lh7xc2 Te8-e2
 19. Tal-cl Ta8-e8
 20. Lb2-c3 ...
Nu heeft zwart een directe winstvoortzetting. Er was echter voor wit al geen voldoende verdediging meer.
 20. ... Te8-e3!!
Effektief en zeer sterk. 21. fxe3 gaat niet wegens 21.,Tg2+ 22. Kf1,Txc2+ 23. Kel,Txcl+, terwijl op 21. Le4 volgt 21.,Txc3.
 21. Lc3-b4 Te3xf3
 22. Lc2-d1 Tf3-f6!
Wit geeft het op. Tegen de dreiging 23.,Tg6+ is geen bevredigende verdediging meer.
- Weens, Max-Lange-verdediging: 1. e4,e5 2. Pc3,Pc6 3. Lc4, Lc5 4. Dg4,Df6? 5. Pd5!,Dxf2+ 6. Kdl,Kf8 7. Ph3, Dd4 8. d3,Lb6 (Er dreigde 9. c3) 9. Tf1 (Dreigt 10. Pxb6 en 11. Txf7+) 9.,Pf6 10. Txf6! (Pointe: 10.,gxf6 11. Lh6+,Ke8 12. Dg7 en wint) 10.,d6 11. Dxd7+!,Kxg7 12. Lh6+,Kg8 13. Tg6+ (of 13. Pe7+,Pxe7 14. Lxf7 mat) 13.,hxg6 14. Pf6 mat.
(Simultaanpartij van Horowitz, Los Angeles 1940)

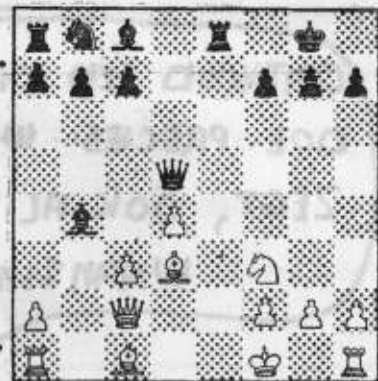

ONTHOUD EEN DING, SCHAAKVRIENDEN
DOE PRECIJS WAT JULIE TEAMLEIDER
ZEGT, OOK AL IS HET VOLKOMEN
WAANZINNIG!

SCHAAK-ZAAL
-0330-

STILT



A. KETTINC



BU BRATTINGA

betere
vitrages en
overgordijnen

marktplein 34, apeldoorn
tel. 215155



BERKO
PARKET

DE KROON OP UW
INTERIEUR

TEL 665731 APELDOORN

★ FRED DEKKER ★

★ RUIJE SORTERING IN ★
★ RIJWIELEN EN BROM- ★
★ FIETSEN. SPECIALE ★
★ VERKOOP VOOR LOSSE ★
★ ONDERDELEN ★

★ SNIPWEG 24 TEL 335212 ★

MUZIEKUITGEVERIJ X.Y.Z

1e WORMENSEWEG 65
POSTBUS 2253
7303 EZ APELDOORN
TEL 055-416570

TOONAANGEVEND MIDDELPUNT VAN:

METHODES:

o.a. Folk Dean piano, orgel
Peter Soeters piano
James Arden blokfluit
J. H. Feltkamp blokfluit
Joh. B. Kok gitaar
Carulli gitaar
Joh. B. Kok mandoline
Ad Peeters mandoline
Joh. B. Kok accordeon
Peter Black accordeon
Henri Neale elektronisch orgel

KLASSIEKE FLUITMUSIEK

Ruim 30 bundels bewerkt door Gerrit Vellekoop 6P
o.a.
Der Fluyten Lusthof J. v. Eyck
Preludes, Suites J. Mottelette
Quetten W. de Fasch
Pastorales J. B. de Brismortier
Bicinia Jan Verdonck
Van Bach tot Beethoven Olivier Koop
Dances - Folk Songs Joannes Collette



MODERNE METHODES
VOOR GROEPSONDERWIJS

Piano:
John Read: „Pionieren aan klavieren“
Sopraan, blokfluit en altfluit:
Joannes Collette: „Samen spelen en studeren“
Viool:
William Feidler: „Haren op Snaren“

RUIM 300 ETUDES EN
BUNDELS EN LOSSE NUMMERS

o.a. MUZIKAAL ALPHABET voor piano, accordeon
en elektronisch orgel
ZONNIGE KLANKEN voor accordeon, gitaar, zang,
banojo, mandoline, blokfluit e.a. instr.
UIT EN THUIS voor gitaar, mandoline, banojo,
blokfluit
JUWEELTJES VOOR KLEUTERS voor piano, electr.
orgel en blokfluit

VERKRIJGBAAR IN ELKE MUZIEKHANDEL