

VOOR DE JUISTE ZET OP  
FOTO- EN FILM GEBIED

\*\*\*\*\*  
FOTO HOFMA  
MARKTPLEIN 38  
APELDOORN  
\*\*\*\*\*



**de Groot**  
wooncentrum apeldoorn b.v.

Wij adviseren  
u graag.

2500 m<sup>2</sup> meubelen, tapijten  
slaapkamers

Kayersdijk 7 - telefoon 055-333006

DE MORIAAN  
TABAKSSPECIALZAAK

SIGARENMAGAZIJN  
„DE JONG”  
Oude Beekbergerweg 82  
7331 HS Apeldoorn  
Telefoon 055 - 417437



\*\*\*\*\*  
AANGEBODEN DOOR: \*\*\*\*\*  
**INTERFURNITURE B.V.**

\*\*\*\*\*

7<sup>o</sup> jr m 30  
\* \* DE SCHAKERT \* \*

CLUB BLAD

S.V. APELDOORN



SINDS

1946

REF. ADRES  
J.E.DIEKMANN  
GRUTTOWEG 5  
TEL. 055-333076  
APELDOORN

di. vanaf 19.30uur rode kruis gebouw schuttersweg

STEUN ONZE  
 ADVERTEERDERS,  
 ZIJ STEUNEN  
 UW VERENIGING

**LOTTO en TOTO**  
 speelt u bij SV Apeldoorn

SCHAAKVERENIGING  
 'APELDOORN'  
 OPGERICHT  
 26 09 '46



RED: J E DIEKMANN  
 22 mei 1984  
 7e Jaargang no.38

VOORZITTER	J E DIEKMANN	055	333076
en	GRUTTOWEG 5		
WEDSTRIJDLEIDER	7331 MD		
SECRETARIS	L BOERSMA	055	330123
	SPREEUWENWEG 63		(kantoortijd)
	7331 GW		
PENNINGMEESTER	W van der ELBURG	055	331225
	TALINGWEG 88a		
	7331 GR		

- CONTRIBUTIE/  
BETALING.
- BONDSSPAARBANK APELDOORN  
t.g.v. REK/ 90 59 59 159  
t.n.v. PENNINGMEESTER SV 'APELDOORN'.
  - POSTGIRO 225 72 32  
t.n.v. PENNINGMEESTER SV 'APELDOORN'  
te Apeldoorn.
  - CONTANT op de clubavond aan de PENNINGMEESTER.
- |               |                    |     |        |
|---------------|--------------------|-----|--------|
| TOTO en LOTTO | A HUIS in 't VELD  | 055 | 558197 |
|               | EBURONENSTRAAT 127 |     |        |
|               | 7312 JN            |     |        |

OVERIGE BESTUURSLEDEN

J HUIS in 't VELD	
PYTHAGORASSTRAAT	306
055 666169	
ALGEMENE ZAKEN	
A LEMMERS	
VILTMAKERSDONK	6
055 413985	
JEUGD KONTAKT	
C van BOHEMEN	
OUDE BEEKBERGERWEG	65
055 335016	
LEDENINFORMANT	

CONTRIBUTIE

SENIOREN

f 8.-- per maand.

JUNIOREN en

ASPIRANTEN

f 5.-- per maand.

CLUBAVOND	SENIOREN
	DINSDAG
19.00	tot 24.00

CLUBGEBOUW, RODE KRUISGEBOUW, SCHUTTERSWEWEG 41.

## ZOMERCOMPETITIE SV 'APELDOORN' 1984.

## INDELING 1e GROEP.

RONDE	1	2	3	4	5	6	7	8
( 1 ) J W HUISMANS	mka +	mka +	mka +	mka +				
( 2 ) C R HOFKER	6 +	3 +	3 +	mka +				
( 3 ) F B W ARTS	6 +		mka +	mka +				
( 4 ) C LANGEFELD	mka +	3 +	mka +					
( 5 ) F HENNEBERKE	3 +	0 +	3 +					
( 6 ) C van BOHEMEN	6 +		3 +					
( 7 ) J I WALPOT	6 +		6 +					
( 8 ) A HUIS in 't VELD	6 +	3 +	3 +					
( 9 ) L van der BERG	6 +	6 +	3 +					
(10) J de KLEIN	0 +	3 +	6 +					
(11) J VOORHANS	0 +	0 +	0 +	mka +				
(12) F LONDON	3 +	3 +	3 +					
(13) P HELMRICH	0 +		3 +					
(14) W van der ELBURG	3 +	6 +	0 +					
(15) B D SLATIUS	0 +	6 +	6 +					
(16) E BUITENHUIS	0 +	3 +	mka +	mka +				
(17) F van der ELBURG	0 +		3 +					
(18) S van der ESSCHERT	3 +	mka +	3 +					
( A ) N OLIVIER	6 +	3 +						
( B ) H FESTEN	mka +	0 +	mka +	mka +		mka +		

## INDELING 2e GROEP.

	1	2	3	4	5	6	7	8
(21) H J SCHOLTEN	mka +	0 +	3 +					
(22) J MOREE	0 +	mka +	mka +					
(23) J BENNINK	0 +	3 +	3 +					
(24) M LOGTENBERG	0 +	3 +	0 +					
(25) M de BIE	6 +	mka +	3 +					
(26) E van 't LAND	0 +	6 +	0 +					
(27) A LEMMERS	6 +	3 +	0 +					
(28) G SCHEPERS	0 +	3 +	0 +					
(29) J KAAGMAN	3 +	6 +	0 +					
(30) J HUIS in 't VELD	0 +	0 +	6 +					
(31) R ZIECK	6 +	6 +	6 +					
(32) N BRATTINGA	3 +	6 +	mka +					
(33) A KETTING	6 +	0 +	0 +					
(34) A DOBBER	0 +	3 +	6 +					
(35) M HOMAN	6 +	3 +	6 +					
(36) J KOOL	0 +	mka +	mka +					
(37) D van de LINDE	6 +	3=4 +	6 +					
(38) L H VIERHOUT	6 +	3 +	3 +					
(39) E J BRINK	6 +	3 +	6 +					
(40) E J JANSEN	mka +	0 +	0 +					



C van BOHEMEN	6- 9	L van der BERG	-
F LONDON	12-10	J de KLEIN	-
W van der ELBURG	14- 8	A HUIS in 't VELD	-
B D SLATIUS	15- 7	J I WALPOT	-
F HENNEBERKE	5-A	N OLIVIER	-
C LANGEFELD	4-17	F van der ELBURG	-
R BERENTSEN	C -18	S van der ESSCHERT	-

MKA

J W HUISMANS	2	C R HOFKER	4
F B W ARTS	4	J VOORHANS	4
E BUITENHUIS	4	H FESTEN	2

AFGEBROKEN

P HELMRICH	13- 7	J I WALPOT	-
F van der ELBURG	17- 3	F B W ARTS	-
N OLIVIER	A - 6	C van BOHEMEN	-
N OLIVIER	A -13	P HELMRICH	-

E J JANSSEN	40-32	N BRATTINGA	-
A KETTING	33-31	R ZIECK	-
A DOBBER	34-30	J HUIS in 't VELD	-
M HOMAN	35-29	J KAAGMAN	-
J KOOL	36-28	G SCHEPERS	-
D van de LINDE	37-27	A LEMMERS	-
L H VIERHOUT	38-26	E van 't LAND	-
E J BRINK	39-25	M de BIE	-
H J SCHOLTEN	21-24	M LOGTENBERG	-
J MOREE	22-23	J BENNINK	-

E WIJNANDS	62-53	A KROON	-
S STEUNENBERG	54-52	A BEEMSTERBOER	-
E KROON	55-51	A G LOS	-
	-50	B KUIPERS	-
H SACK	57-49	B PAUW	-
H FAMA	58-48	T LANDMAN	-
B ZIELHUIS	59-47	R KAAL	-
R van GINKEL	60-46	A KETTING jr	-
J TUKKER	61-45	R SILEON	-
T VIERSSEN	41-42	H MOLENDIJK	-

MKA

F P de POORTER	4	W J OLLESCH	2
B de JONG	4		

MAAK UW AFWEZIGHEID ----- TIJDIG BEKEND !

Tsjeljabinsk 1975  
Wit: Worotnikov  
Zwart: Kapengut  
Weens, 5. Df3-variant

- e2-e4 e7-e5
  - Pb1-c3 Pg8-f6
  - f2-f4 d7-d5
  - f4xe5 Pf6xe4
  - Dd1-f3 f7-f5!?
- Gebruikelijker is 5. ...,Pc6, maar de tekstzet is ook speelbaar.
- d2-d3 Pe4xc3
  - b2xc3 d5-d4
  - Df3-g3 ...
- Na 8. Ld2,dxc3 9. Lxc3 krijgt zwart door 9. ...,Lb4!
- Lxb4,Dh4+ een uitstekende stelling.
  - ... Pb8-c6
  - Lf1-e2 Lc8-e6
  - Le2-f3 Dd8-d7
  - Pg1-e2 0-0-0
  - 0-0 Lf8-c5
  - c3-c4 Le6xc4!
  - Pe2-f4 ...
- Nu was 14. ...,Le6 15. Lxc6,Dxc6 16. Pxe6,Dxe6 17. Dxc7 voordelig voor wit. Door een stukoffer slaagt zwart er echter in voor hem gunstige verwickelingen op te roepen.
- ... Pc6xe5!
  - d3xc4 d4-d3+
  - Kg1-h1 d3xc2
  - Lf3-d5 Th8-e8
  - Lc1-b2? ...
- Beter was 18. Le3.
- ... Pe5-g4
  - Tal-cl c7-c6
  - Ld5-f3 Pg4-e3
  - Tf1-e1 Pe3-d1!(zie diagram)
- De beslissende slag. 22. Txc2 gaat niet wegens 22. ...,Pf2+.
- Tel-fl Dd7-d2
  - Dg3xg7 Te8-e1
- Wit geeft het op.

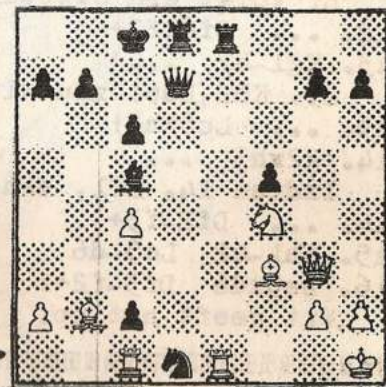

New York 1888  
 Wit: Delmar  
 Zwart: Lipschütz  
 Schots, Mieses-variant

1. e2-e4 e7-e5
2. Pgl-f3 Pb8-c6
3. d2-d4 e5xd4
4. Pf3xd4 Pg8-f6
5. Pd4xc6 b7xc6
6. Lf1-d3 ...

Hardnekkiger is 6. e5.

6. ... d7-d5
7. e4-e5? ...

Nu is deze voorstoot al een fout op zijn plaats, daar de ipom ontworteld wordt. Juist was 7. exd5 of 7. Pd2.

7. ... Pf6-g4
8. 0-0 Lf8-c5
9. h2-h3? ...

Dit leidt tot een nederlaag. Er moest 9. Lf4 gebeuren, waarna zwart na 9. ..., f6 10. exf6, 0-0! eveneens in het voordeel komt.

9. ... Pg4xe5!
10. Tfl-el Dd8-f6
11. Ddl-e2 ...

Dit schijnt een stuk te winnen. Zwart heeft echter verdeder gerekend.

11. ... 0-0!
12. De2xe5 ...

Er volgt een overtuigende finale.

12. ... Df6xf2+
13. Kgl-hl ...

13. Kh2, Ld6! zou wit de dame kosten.

13. ... Lc8xh3!
14. g2xh3 ...

Indien 14. Lf1, dan 14. ..., Dgl mat.

14. ... Df2-f3+
15. Khl-h2 Lc5-d6
16. De5xd6 Df3-f2+!

Wit geeft het op.

F vd E

#####

De planning voor de 5e t/m de 8e RONDE ----- staat op de gele kaart ---- zie publikatiebord.

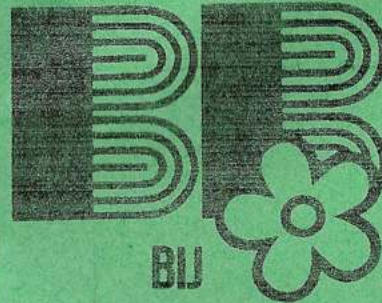

betere  
 vitrages en  
 overgordijnen

markplein 34, apeldoorn

tel. 215155

VOOR AL UW ELPEE'S  
 EN SINGELS NAAR:

**PLATENBAR  
 't HOEKJE**

1e WORMENSEWEG 17  
 TEL: 055-416794

★ FRED DEKKER ★

- ★ RUIME SORTERING IN ★
- ★ RIJWIELEN EN BROM- ★
- ★ FIETSEN, SPECIALE ★
- ★ VERKOOP VOOR LOSSE ★
- ★ ONDERDELEN ★

★ SNIPWEG 24 TEL335212 ★

X.Y.Z. INTERNATIONAL b.v. IM- EN EXPORT VAN BLADMUZIEK  
 postbus 2253

7303 EZ Apeldoorn

- Londen-Pro Musica U.K.
- Janus Music- Londen U.K.
- Hargail-Saugerties U.S.A.
- Albersen-Den Haag Nederland
- Fentone-Corby U.K.
- Poeltuyn-Amsterdam Nederland
- Forum-Voorburg Nederland



- PAN-Zurich Suisse
- Bosworth-Köln-Wien BRD-Osterreich
- Music Telex-Antwerpen België
- Willemsen-Amersfoort Nederland
- Nova Music-Londen U.K.
- Israël Music Institute Tel Aviv Israël
- XYZ-Apeldoorn Nederland.

**KEUZE UIT MEER DAN 3000 TITELS I**