

7° μ m 36

* * DE SCHAKERT. * *

CLUB BLAD

S.V. APELDOORN

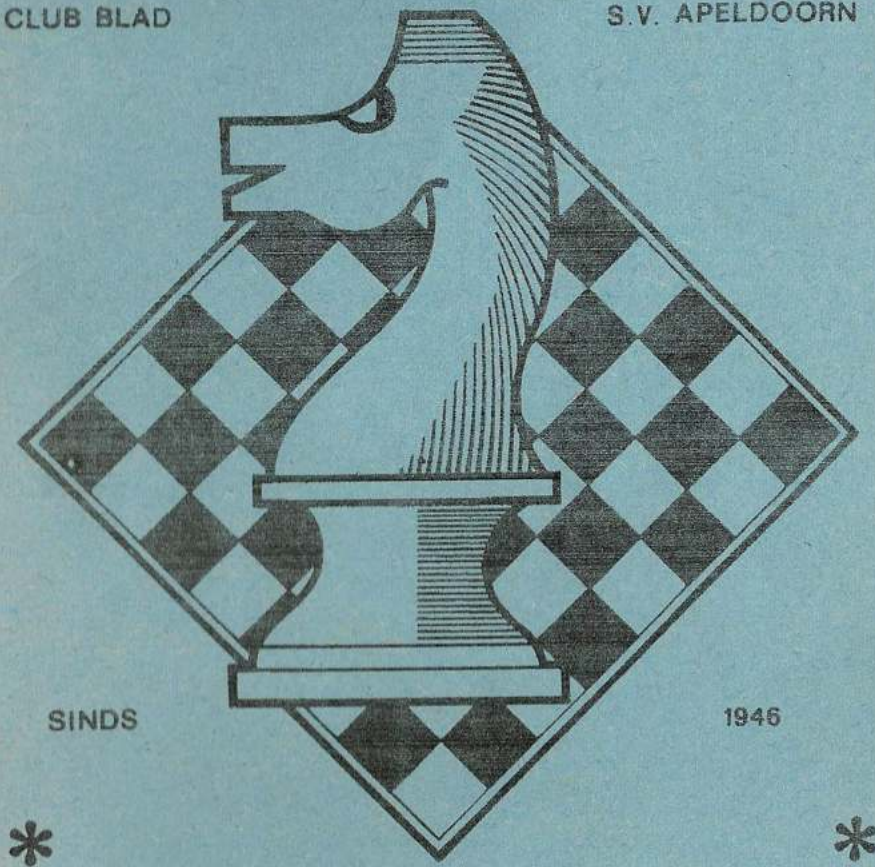

SINDS

1946



REF. ADRES
J.E.DIEKMANN
GRUTTOWEG 5
TEL. 055-333076
APELDOORN

di. vanaf 19.30uur rode kruis gebouw schuttersweg

VOOR DE JUISTE ZET OP
FOTO- EN FILM GEBIED

FOTO HOFMA
MARKTPLEIN 38
APELDOORN



de Groot

wooncentrum apeldoorn b.v.

Wij adviseren
u graag.

2500 m² meubelen, tapijten
slaapkamers

Kayersdijk 7 - telefoon 055-333008

DE MORIAAN TABAKSSPECIALZAAK

SIGARENMAGAZIJN
„DE JONG”
Oude Beekbergerweg 82
7331 HS Apeldoorn
Telefoon 055 - 417437



➤ * * AANGEBODEN DOOR: * * ➤

➤ INTERFURNITURE B.V. ➤

➤ * * * * * ➤

SCHAAKVERENIGING

'APELDOORN'

OPGERICHT

26-09 '46



RED: J E DIEKMANN

08 mei 1984

7e Jaargang no.36

VOORZITTER	J E DIEKMANN	055	3.3076
en	GRUTTOWEG 5		
WEDSTRIJDLEIDER	7331 MD		
SECRETARIS	L BOERSMA	055	330123
	SPREEUWENWEG 63		(kantoor tijd)
	7331 GW		
PENNINGMEESTER	W van der ELBURG	055	331225
	TALINGWEG 88a		
	7331 GR		

CONTRIBUTIE/
BETALING.

- BONDSSPAARBANK APELDOORN
t.g.v. REK/ 90 59 59 159
t.n.v. PENNINGMEESTER SV 'APELDOORN'.
- POSTGIRO 225 72 32
t.n.v. PENNINGMEESTER SV 'APELDOORN'
te Apeldoorn.
- CONTANT op de clubavond aan de PENNINGMEESTER.

TOTO en LOTTO A HUIS in 't VELD 055 558197
EBURONENSTRAAT 127
7312 JN

OVERIGE BESTUURSLEDEN

J HUIS in 't VELD	
PYTHAGORASSTRAAT	306
055 666169	
ALGEMENE ZAKEN	
A LEMMERS	
VILTMAKERSDONK	6
055 413985	
JEUGD KONTAKT	
C van BOHEMEN	
OUDE BEEKBERGERWEG	65
055 335016.	
LEDENINFORMANT	

CONTRIBUTIE
SENIOREN
f 8.-- per maand.
JUNIOREN en
ASPIRANTEN
f 5.-- per maand.

CLUBAVOND SENIOREN
DINSDAG
19.00 tot 24.00

CLUBGEBOUW, RODE KRUISGEBOUW, SCHUTTERS WEG 41.

STEUN ONZE
ADVERTEERDERS,
ZIJ STEUNEN
UW VERENIGING

LOTTO en TOTO
speelt u bij SV Apeldoorn

	RONDE	1	2	3	4	5	6	7	8
(1) J W HUISMANS		4							
(2) C R HOFKER		6							
(3) F B W ARTS		6							
(4) C LANGEFELD		4							
(5) F HENNEBERKE		3							
(6) C van BOHEMEN		6							
(7) J I WALPOT		6							
(8) A HUIS in 't VELD		6							
(9) L van der BERG		6							
(10) J de KLEIN		0							
(11) J VOORHANS		0							
(12) F LONDON		3							
(13) P HELMRICH		0							
(14) W van der ELBURG		3							
(15) B D SLATIUS		0							
(16) E BUITENHUIS		0							
(17) F van der ELBURG		0							
(18) S van der ESSCHERT		3							
(A) N OLIVIER		6							

ZOMERCOMPETITIE SV 'APELDOORN' 1984.
WEDSTRIJDROOSTER DINSDAG 08/05/84.

GROEP 1.
2e RONDE

S vd ESSCHERT	18-10	J de KLEIN	-
J VOORHANS	11- 9	L vd BERG	-
F LONDON	12- 8	A HUIS in 't VELD	-
P HELMRICH	13- 7	J I WALPOT	-
W van der ELBURG	14- 6	C van BOHEMEN	-
B D SLATIUS	15- 5	F HENNEBERKE	-
E BUITENHUIS	16- 4	C LANGEFELD	-
F van der ELBURG	17- 3	F B W ARTS	-
J W HUISMANS	1- 2	C R HOFKER	-
C LANGEFELD	4-A	N OLIVIER	-

WEDSTRIJDROOSTER DINSDAG 15/05/84.

GROEP 1.
3e RONDE

C R HOFKER	2-18	S van der ESSCHERT	-
F B W ARTS	3- 1	J W HUISMANS	-
C LANGEFELD	4-17	F van der ELBURG	-
F HENNEBERKE	5-16	E BUITENHUIS	-
C van BOHEMEN	6-15	B D SLATIUS	-
J I WALPOT	7-14	W van der ELBURG	-
A HUIS in 't VELD	8-13	P HELMRICH	-
L van der BERG	9-12	F LONDON	-
J de KLEIN	10-11	J VOORHANS	-

WEDSTRIJDROOSTER DINSDAG 22/05/84.

GROEP 1.
4e RONDE

S van der ESSCHERT	18-11	J VOORHANS	-
F LONDON	12-10	J de KLEIN	-
P HELMRICH	13- 9	L van der BERG	-
W van der ELBURG	14- 8	A HUIS in 't VELD	-
B D SLATIUS	15- 7	J I WALPOT	-
E BUITENHUIS	16- 6	C van BOHEMEN	-
F van der ELBURG	17- 5	F HENNEBERKE	-
J W HUISMANS	1- 4	C LANGEFELD	-
C R HOFKER	2- 3	F B W ARTS	-

WICZIGINGEN KUNNEN HAAST NIET UITBLIJVEN-----
MAAK DUS UW AFWEZIGHEID TIJDIG BEKEND.

PNT	SV *APELDOORN*	ZOMERCOMPETITIE 1984.	PNT
UITSLAGEN DINSDAG 01/05/84. 1e RONDE			
3	S vd ESSCHERT	18-12 F LONDON	3 ½-½
6	C R HOFKER	2-17 F vd ELBURG	0 1-0
6	F B V ARTS	3-16 E BUITENHUIS	0 1-0
6	N OLIVIER	4-15 B D SLATIUS	0 1-0
3	F HENNEBERKE	5-14 W vd ELBURG	3 ½-½
6	C v BOHEMEN	6-13 P HELMRICH	0 1-0
6	J I WALPOT	7-12 F LONDON	0 1-0
6	A HUIS in 't V.	8-11 J VOORHANS	0 1-0
6	L vd BERG	9-10 J de KLEIN	0 1-0
4	J HUISMANS	1-----4 C LANGEFELD	
GROEP 2			
0	J MOREE	22-39 E J BRINK	6 0-1
0	J BENNINK	23-38 L H VIERHOUT	6 0-1
0	M LOGTENBERG	24-37 D vd LINDE	6 0-1
6	M de BIE	25-36 J KOOL	0 1-0
0	E van 't LAND	26-35 M HOMAN	6 0-1
6	A LEMMERS	27-34 A DOBBER	0 1-0
0	G SCHEPERS	28-33 A KETTING	6 0-1
3	J KAAGMAN	29-32 N BRATTINGA	3 ½-½
0	J HUIS in 't V.	30-31 R ZIëCK	6 0-1
4	H J SCHOLTEN	21-----40 E J JANSSEN	4 MKA
GROEP 3			
6	B de JONG	44-59 B ZIELHUIS	0 1-0
0	R SILEON	45-58 H FAMA	6 0-1
3	A KETTING (jr)	46-57 H SACK	3 ½-½
6	R KAAL	47-56 F P de POORTER	0 1-0
0	T LANDMAN	48-55 E KROON	6 0-1
0	B PAUW	49-54 S STEUNENBERG	6 0-1
0	B KUIPERS	50-53 A KROON	6 0-1
4	T VIERSSEN	41-----62 E WIJNANDS	4
4	H MOLENDIJK	42-----61 J TUKKER	4
4	W J OLLESCH	43-----60 R v GINKEL	4
4	A BEEMSTERBOER	52-----51 A G LOS	4

O P L O S S I N G van de B L A D V U L L I N G
 #####

Velen hebben zich rot gezocht om de oplossing te vinden van de bladvulling in de Schakert van 03/07/84. Plaatsnamen moest u invullen en het waren de hierna volgende.

1. LEIDEN
2. MONNIKENDAM
3. BODEGRAVEN
4. HAASTRECHT
5. ZWIJNDRECHT
6. RHEDEN
7. VOGELZAG
8. HOUTUM
9. TIENGEMETEN
10. ROZENDAAL of BLOEMENDAAL
11. HATTUM
12. ELSPEET
13. DODEWAARD
14. ZANTVOORT
15. EIBERGEN
16. LUTTERADE
17. UTRECHT
18. BOSKOOP
19. HINDELOPEN
20. SAS van GENT
21. RIDDERKERK
22. HEERHUGOWAARD
23. BRUINISSE
24. WINTERSWIJK
25. ROTTERDAM
26. KATWIJK
27. OSSENDRECHT
28. Den HELDER
29. VROOMSHOOP
30. EDE
31. BAKKUM
32. AALSMEER

De prijs het schaakspel gaat naar de familie
 ----- ZNEEDIJK. Van harte.

#####

PUZZELAARS OPGELET STARTPLAATS Café KANAALZICHT.

De sportvereniging 'de SCHERPENBERG' organiseerd op zondag, 27 mei a.s. een fietspuzzelrit.

Heeft u interesse om deel te nemen, ----- zorg dan dat u op tijd aan de startlijn bent ---- de starttijd ligt tussen 13.30 en 14.30 ----- de kosten zijn gering n.l. f 2.50 per groep ----- voor de winnaars zijn er leuke prijzen ----- inlichtingen kunt u krijgen bij Dhr. A Ketting -- telefoon no. van genoemde is 055-410057 -----

KORTE PARTIJEN

W.-Berlijn 1960
Wit: Pflieger
Zwart: Herzog
Loperspel

1. e2-e4 e7-e5
2. Lf1-c4 Pg8-f6
3. d2-d4 ...
Een alternatief is 3. d3.
3. ... Pf6xe4
Beter is 3. ...,exd4 en indien 4. e5, dan 4. ...,d5.
4. d4xe5 Pe4-c5
5. f2-f4 Pc5-e6?
Een foute manoeuvre. Beter voor zwart was 5. ...,c6 met de bedoeling, d7-d5 door te zetten.
6. Pgl-f3 h7-h6?
7. f4-f5 Pe6-g5
8. 0-0 Pg5xf3+
Van acht zetten heeft zwart er zes met een paard gedaan, die hij nu tenslotte tegen een wit stuk ruilt, dat nog maar een keer gezet is. Een dergelijk gedrag in de opening kan twijfelloos niet onbestraft blijven.
9. Ddlxf3 c7-c6
Voor zwart is goede raad al duur. 9. ...,d6 maakt bijv. de variant 10. e6,fxe6 11. Dh5+,Ke7 12. fxe6,De8 13. Lg5+,hxg5 14. Dxc5 mat mogelijk, en in het geval van 9. ...,Pc6 beslist 10. Lxf7+!,Kxf7 11. Dd5+,Ke8 12. f6.
10. f5-f6! g7xf6(zie diagram)
11. Lc4xf7+! Ke8xf7
12. Df3-h5+ Kf7-g8
13. Dh5-g6+ Lf8-g7
14. e5xf6 Dd8-f8
Onvoldoende is ook 14. ...,Th7 15. Lxh6.
15. f6-f7+ Zwart geeft het op.

Polanica Zdroj 1973
Wit: Ničevski
Zwart: Dvoretzki
Russisch, Steinitz-variant

1. e2-e4 e7-e5
2. Pgl-f3 Pg8-f6

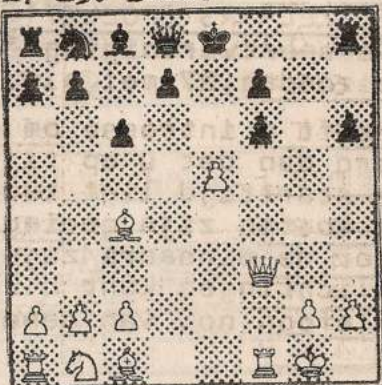

3. d2-d4 Pf6xe4
4. Lf1-d3 d7-d5
5. Pf3xe5 Lf8-d6
6. 0-0 0-0
7. c2-c4 Ld6xe5

Deze door Trifunović aanbevolen voortzetting leidt tot een verscherping van het spel.

8. d4xe5 Pb8-c6
9. f2-f4 Lc8-f5!
Zwakker is 9. ...,Pb4 10. cxd5,Dxd5 11. Lxe4,Dxe4 12. Pc3,Dg6 13. Le3 met iets voordeel voor wit.
10. Lc1-e3 ...
10. g4 gaat niet wegens de tussenzet 10. ...,dxc4!
10. ... Pc6-b4
11. Ld3xe4 Lf5xe4
12. Pbl-c3 ...
Gevaarlijk is 12. Lc5 wegens het kwaliteitsoffer 12. ...,Pd3 13. Lxf8,dxc4!, maar niet 12. ...,Pc2? 13. Pc3!,Pxal 14. cxd5!
12. ... Le4-d3
13. Le3-c5 ...
In aanmerking kwam 13. cxd5,Lxf1 14. Kxf1 met voldoende positionele compensatie voor de kwaliteit.
13. ... Ld3xf1
14. Ddlxf1 d5-d4
15. Tal-d1 ...
Wit overziet een tactische mogelijkheid van zijn tegenstander. Nodig was 15. Lxf8.
15. ... d4xc3!
16. Lc5xb4? ...
Verwarring. Als betrekkelijk betere uitweg boudzich 16. Txd8,Tfxd8 17. bxc3 aan (niet 17. Lxb4?,c2!).
16. ... c3-c2!
17. Tdl-cl Dd8-d4+
18. Kgl-h1 Dd4xb2!
19. Lb4xf8 Kg8xf8
20. h2-h4 Ta8-d8
21. Khl-h2 Td8-d2
22. Dfl-gl b7-b6
Wit geeft het op. FvdE

=====

Nog even 't volgende:

Je begint een schaakpartij niet om te eindigen---
----- met verlies.

Die nieuwe stukken?
die heb ik net opgezet.



Akettling



BIJ BRATTINGA

betere
vitrages en
overgordijnen

marktplein 34, apeldoorn

tel. 215155

VOOR AL UW ELPEE'S
EN SINGELS NAAR:

PLATENBAR
't HOEKJE

1e WORMENSEWEG 17
TEL: 055-416794

★ FRED DEKKER ★

★ RUIME SORTERING IN ★
★ RIJWIELEN EN BROM- ★
★ FIETSEN. SPECIALE ★
★ VERKOOP VOOR LOSSE ★
★ ONDERDELEN ★

★ SNIPWEG 24 TEL335212 ★

X.Y.Z. INTERNATIONAL b.v. IM- EN EXPORT VAN BLADMUZIEK
postbus 2253 7303 EZ Apeldoorn

Londen-Pro Musica
U.K.
Janus Music- Londen
U.K.
Hargail-Saugerties
U.S.A.
Albersen-Den Haag
Nederland
Fentone-Corby
U.K.
Poeltuyn-Amsterdam
Nederland
Forum-Voorburg
Nederland



PAN-Zurich
Suisse
Bosworth-Köln-Wien
BRD-Osterreich
Music Telex-Antwerpen
België
Willemsen-Amersfoort
Nederland
Nova Music-Londen
U.K.
Israël Music Institute
Tel Aviv
Israël
XYZ-Apeldoorn
Nederland.

KEUZE UIT MEER DAN 3000 TITELS !