

VOOR DE JUISTE ZET OP  
FOTO- EN FILM GEBIED

FOTO HOFMA  
MARKTPLEIN 38  
APELDOORN



**de Groot**  
wooncentrum apeldoorn b.v.

Mij adviseren  
u graag.

2500 m² meubelen, tapijten  
slaapkamers

Kayersdijk 7 - telefoon 055-333008

DE MORIAAN  
TABAKSSPECIAALZAAK

SIGARENMAGAZIJN  
„DE JONG”  
Oude Beekbergerweg 82  
7331 HJ Apeldoorn  
Telefoon 055 - 417437



AANGEBODEN DOOR:  
**INTERFURNITURE B.V.**



**\*\* DE SCHAKERT. \*\***

CLUB BLAD

S.V. APELDOORN



SINDS

1946



REF. ADRES  
J.E. DIEKMANN  
GRUTTOWEG 5  
TEL. 055-333076  
APELDOORN

di. vanaf 19.30uur rode kruis gebouw schuttersweg

STEUN ONZE  
 ADVERTEERDERS,  
 ZIJ STEUNEN  
 UW VERENIGING

**LOTTO en TOTO**  
 speelt u bij SV Apeldoorn

SCHAAKVERENIGING

'APELDOORN'

OPGERICHT

26 09 '46



RED: J E DIEKMANN

01 mei 1984

7e Jaargang no.35

|                 |                  |     |                |
|-----------------|------------------|-----|----------------|
| VOORZITTER      | J E DIEKMANN     | 055 | 333076         |
| en              | GRUTTOWEG 5      |     |                |
| WEDSTRIJDLEIDER | 7331 MD          |     |                |
| SECRETARIS      | L BOERSMA        | 055 | 330123         |
|                 | SPREEUWENWEG 63  |     | (kantoor tijd) |
|                 | 7331 GW          |     |                |
| PENNINGMEESTER  | W van der ELBURG | 055 | 331225         |
|                 | TALINGWEG 88a    |     |                |
|                 | 7331 GR          |     |                |

CONTRIBUTIE/  
BETALING.

- BONDSSPAARBANK APELDOORN  
t.g.v. REK/ 90 59 59 159  
t.n.v. PENNINGMEESTER SV 'APELDOORN'.
- POSTGIRO 225 72 32  
t.n.v. PENNINGMEESTER SV 'APELDOORN'  
te Apeldoorn.
- CONTANT op de clubavond aan de PENNINGMEESTER.

TOTO en LOTTO A HUIS in 't VELD 055 558197  
EBURONENSTRAAT 127  
7312 JN

OVERIGE BESTUURSLEDEN

J HUIS in 't VELD  
PYTHAGORASSTRAAT 306  
055 666169

ALGEMENE ZAKEN  
A LEMMERS  
VILTMAKERSDONK 6  
055 413985

JEUGD KONTAKT  
C van BOHEMEN  
OUDE BEEKBERGERWEG 65  
055 335016

LEDENINFORMANT

CONTRIBUTIE

SENIOREN  
f 8.-- per maand.

JUNIOREN en  
ASPIRANTEN  
f 5.-- per maand.

CLUBAVOND SENIOREN  
DINSDAG  
19.00 tot 24.00

CLUBGEBOUW, RODE KRUISGEBOUW, SCHUTTERSWEWEG 41.

1972

Wit: Jentsch  
Zwart: Heisler  
Lekkisch gambiet

1. e2-e4 e7-e5
2. Pgl-f3 f7-f5
3. Pf3xe5 Dd8-f6
4. Pe5-c4 f5xe4
5. Pbl-c3 Df6-f7?!

Met het idee, d7-d5 voor te bereiden, waarvoor zwart zelfs nog een pionoffer op de koop toe wil nemen. Deze zet is evenwel niet helemaal correct.

6. d2-d4? ...

Juist was 6. Pe3!, bijv. 6. ....,c6 (6. ....,Pf6 7. Lc4!)  
7. Pxe4,d5 8. Pg5!,Df6 9. Pf3,d4 10. Pc4 met voordeel voor wit.

6. ... Pg8-f6
7. Lf1-e2 d7-d5
8. Pc4-e3 ...

Aktiever is 8. Pe5.

8. ... c7-c6
9. 0-0? ...

Nodig was 9. f3. Door zijn passief spel brengt wit zich snel in een moeilijke stelling.

9. ... Lf8-d6

10. a2-a3 ...

Het plan van een aanval op de damevleugel heeft geen zin.

10. ... 0-0
11. b2-b4 Df7-g6
12. Kgl-h1 Pb8-a6
13. Pc3-b1 Pa6-c7
14. Pbl-d2 ...

De witte manoeuvres kunnen weinig overtuigen. Het is echter al moeilijk, een bevredigende voortzetting te vinden.

14. ... Dg6-h6
15. g2-g3 Lc8-h3
16. Pe3-g2 e4-e3!

Het begin van een nauwkeurig berekende combinatie.

17. Pd2-f3 ...

Indien 17. fxe3, dan 17. ....,Lxg3! 18. hxg3,Pg4! 19. Pf3,Txf3!

17. ... Ta8-e8
18. Lclxe3 Lh3xg2+

19. Khlxg2(zie diagram) Te8xe3!
20. f2xe3 Pf6-g4
21. Ddl-d3 ...

Er dreigde 21. ....,Pxe3+.

21. ... Tf8xf3
22. Kg2xf3 Dh6xh2
23. Tflgg1 g7-g6!
24. e3-e4 Pc7-e6!

Wit geeft het op. Een mogelijk vervolg was 25. Dd2,Pg5+! 26. Dxg5,dxe4+! naast mat.

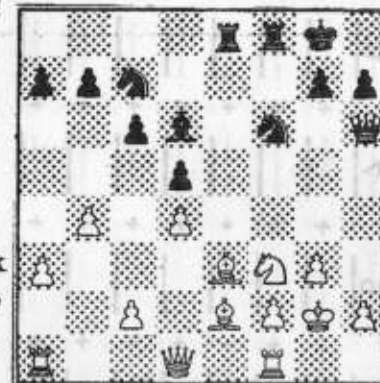

New York 1868

Wit: MacKenzie

Zwart: Perrin

Philidor-verdediging

1. e2-e4 e7-e5
2. Pgl-f3 d7-d6

3. Deze verdediging is genoemd naar de Franse schaakmeester en musicus Philidor, die zelf er de bedoeling mee had om met f7-f5 het witte centrum aan te vallen. Tegenwoordig stelt men zich ten doel het handhaven van de pion e5, hetgeen dan moet gebeuren door Pbd7. De twee nu volgende zetten van zwart zijn echter al bijzonder slecht.

3. d2-d4 f7-f6?
4. Lf1-c4 Dd8-e7?
5. 0-0 Pb8-c6
6. Pbl-c3 Lc8-g4
7. Pc3-d5 De7-d8
8. c2-c3 Pg8-e7
9. d4xe5 Pc6xe5?

In de mening, dat het witte paard op f3 gepend staat. Er volgt echter een verrassing.

10. Pf3xe5! Lg4xd1(?)
11. Pd5xf6+ g7xf6
12. Lc4-f7 mat.

FvdE

\*\*\*\*\*

Deze week ontvangt u een betrekkelijk leeg clubblad. De schema's die er in staan kan ik zelfs nu nog niet invullen, want de juiste volgorde van de spelers in de diverse groepen... maakt u zelf! Ik wens u allen een fijne zomercompetitie toe.



| INDELING 3e GROEP. RONDE. | 1 | 2 | 3 | 4 | 5 | 5 | 7 | 8 |
|---------------------------|---|---|---|---|---|---|---|---|
| (41)                      | + | + | + | + | + | + | + | + |
| (42)                      | + | + | + | + | + | + | + | + |
| (43)                      | + | + | + | + | + | + | + | + |
| (44)                      | + | + | + | + | + | + | + | + |
| (45)                      | + | + | + | + | + | + | + | + |
| (46)                      | + | + | + | + | + | + | + | + |
| (47)                      | + | + | + | + | + | + | + | + |
| (48)                      | + | + | + | + | + | + | + | + |
| (49)                      | + | + | + | + | + | + | + | + |
| (50)                      | + | + | + | + | + | + | + | + |
| (51)                      | + | + | + | + | + | + | + | + |
| (52)                      | + | + | + | + | + | + | + | + |
| (53)                      | + | + | + | + | + | + | + | + |
| (54)                      | + | + | + | + | + | + | + | + |
| (55)                      | + | + | + | + | + | + | + | + |
| (56)                      | + | + | + | + | + | + | + | + |
| (57)                      | + | + | + | + | + | + | + | + |
| (58)                      | + | + | + | + | + | + | + | + |
| (59)                      | + | + | + | + | + | + | + | + |
| (60)                      | + | + | + | + | + | + | + | + |

SV \* APELDOORN \* ZOMERCOMPETITIE 1984 1e RONDE

| GROEP 1. | GROEP 2. | GROEP 3. |
|----------|----------|----------|
| 1-18     |          |          |
| 2-17     |          |          |
| 3-16     |          |          |
| 4-15     |          |          |
| 5-14     |          |          |
| 6-13     |          |          |
| 7-12     |          |          |
| 8-11     |          |          |
| 9-10     |          |          |
| 21-40    |          |          |
| 22-39    |          |          |
| 23-38    |          |          |
| 24-37    |          |          |
| 25-36    |          |          |
| 26-35    |          |          |
| 27-34    |          |          |
| 28-33    |          |          |
| 29-32    |          |          |
| 30-31    |          |          |
| 41-60    |          |          |
| 42-59    |          |          |
| 43-58    |          |          |
| 44-57    |          |          |
| 45-56    |          |          |
| 46-55    |          |          |
| 47-54    |          |          |
| 48-53    |          |          |
| 49-52    |          |          |
| 50-51    |          |          |

Ik zal die ouwe het  
wel afleren om elke  
dinsdag zijn eigen stoel  
mee te nemen.



A. Ketting

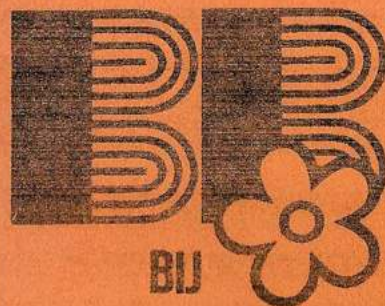

BIJ BRATTINGA

betere  
vitrages en  
overgordijnen

marktplein 34, apeldoorn

tel. 215156

VOOR AL UW ELPEE'S  
EN SINGELS NAAR:

PLATENBAR  
't HOEKJE

1e WORMENSEWEG 17  
TEL: 055-416794

★ FRED DEKKER ★

★ RUIME SORTERING IN ★  
★ RIJWIELEN EN BROM- ★  
★ FIETSEN. SPECIALE ★  
★ VERKOOP VOOR LOSSE ★  
★ ONDERDELEN ★

★ SNIPWEG 24 TEL335212 ★

X.Y.Z. INTERNATIONAL b.v. IM- EN EXPORT VAN BLADMUZIEK  
postbus 2263 7303 EZ Apeldoorn

Londen-Pro Musica  
U.K.  
Janus Music-Londen  
U.K.  
Hargait-Saugerties  
U.S.A.  
Albersen-Den Haag  
Nederland  
Fentone-Corby  
U.K.  
Poeltuyn-Amsterdam  
Nederland  
Forum-Voorburg  
Nederland



PAN-Zurich  
Suisse  
Bosworth-Köln-Wien  
BRD-Osterreich  
Music Telex-Antwerpen  
België  
Willemsen-Amersfoort  
Nederland  
Nova Music-Londen  
U.K.  
Israël Music Institute  
Tel Aviv  
Israël  
XYZ-Apeldoorn  
Nederland

KEUZE UIT MEER DAN 3000 TITELS I