

VOOR DE JUISTE ZET OP

FOTO- EN FILM GEBIED

\*\*\*\*\*

FOTO HOFMA

MARKTPLEIN 38

APELDOORN

\*\*\*\*\*



# de Groot

wooncentrum apeldoorn bv.

Wij adviseren  
u graag.

2500 m<sup>2</sup> meubelen, tapijten  
slaapkamers

Kayersdijk 7 - telefoon 055-333008

## DE MORIAAN TABAKSSPECIALZAAK

SIGARENMAGAZIJN  
„DE JONG”

Oude Beekbergerweg 82  
7331 HS Apeldoorn  
Telefoon 055 - 417437



\*\*\*\*\* AANGEBODEN DOOR: \*\*\*\*\*

# INTERFURNITURE B.V.

\*\*\*\*\*

*Fijn m 32*

# \* \* DE SCHAKEN

J. E. DIEKMANN

April 1984

Uitgave no. 32

S.V. APELDOORN

33076

CLUB BLAD

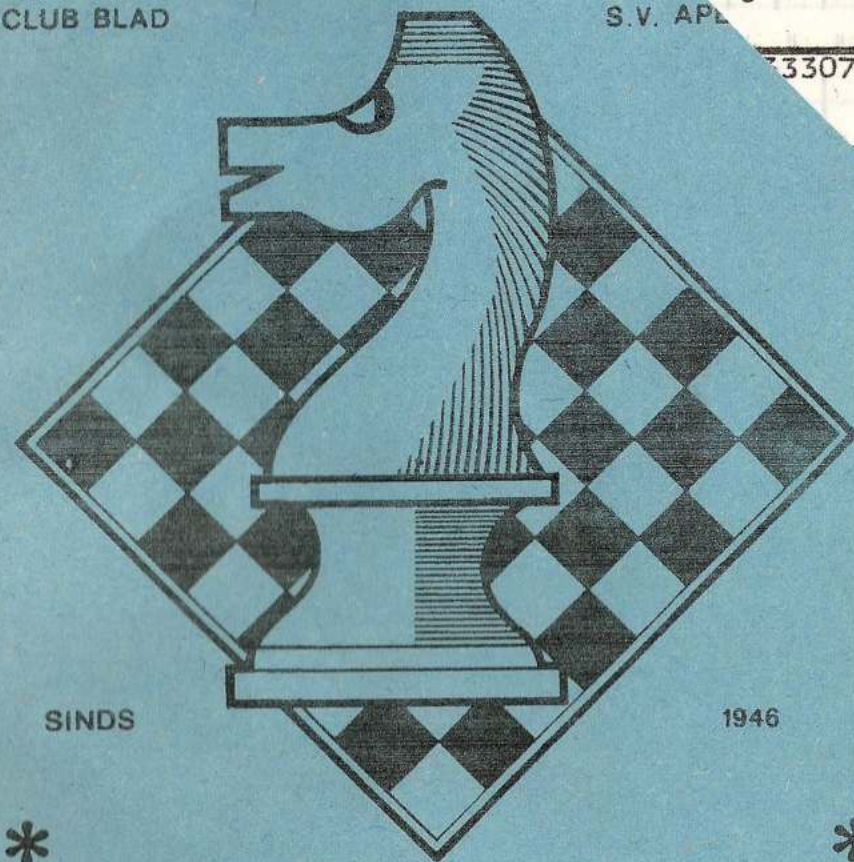

SINDS

1946



REF. ADRES  
J.E. DIEKMANN  
GRUTTOWEG 5  
TEL. 055-333076  
APELDOORN

di. vanaf 19.30uur rode kruis gebouw schuttersweg



STEUN ONZE  
ADVERTEERDERS,  
ZIJ STEUNEN  
UW VERENIGING

LOTTO en TOTO  
speelt u bij SV Apeldoorn

SCHAAKVERENIGING  
"APELDOORN"  
OPGERICHT  
26 09 '46



RED: J E DIEKMANN  
10 april 1984  
7e Jaargang no.32

VOORZITTER	J E DIEKMANN	055	333076
en	GRUTTOWEG 5		
WEDSTRIJDLEIDER	7331 MD		
SECRETARIS	L BOERSMA	055	330123
	SPREEUWENWEG 63		(kantoortijd)
	7331 GW		
PENNINGMEESTER	W van der ELBURG	055	331225
	TALINGWEG 88a		
	7331 GR		

CONTRIBUTIE/  
BETALING.

- BONDSSPAARBANK APELDOORN  
t.g.v. REK/ 90 59 59 159  
t.n.v. PENNINGMEESTER SV "APELDOORN".
  - POSTGIRO 225 72 32  
t.n.v. PENNINGMEESTER SV "APELDOORN"  
te Apeldoorn.
  - CONTANT op de clubavond aan de PENNINGMEESTER.
- |               |                    |     |        |
|---------------|--------------------|-----|--------|
| TOTO en LOTTO | A HUIS in 't VELD  | 055 | 558197 |
|               | EBURONENSTRAAT 127 |     |        |
|               | 7312 JN            |     |        |

OVERIGE BESTUURSLEDEN

J HUIS in 't VELD	
PYTHAGORASSTRAAT	306
055	666169
ALGEMENE ZAKEN	
A LEMMERS	
VILTMAKERSDONK	6
055	413985
JEUGD KONTAKT	
C van BOHEMEN	
OUDE BEEKBERGERWEG	65
055	335016
LEDENINFORMANT	

CONTRIBUTIE  
SENIOREN  
f 8.-- per maand.  
JUNIOREN en  
ASPIRANTEN  
f 5.-- per maand.

CLUBAVOND	SENIOREN
	DINSDAG
19.00	tot 24.00

CLUBGEBOUW, RODE KRUISGEBOUW, SCHUTTERSWEWEG 41.



RANGSCHIKKING na de 26e RONDE	MKA	AFG	PNT+27e	28e	29e	30e	31e	TOTAAL
(11) C van BOHEMEN			130	6	0	3	+	
( 4) F HENNEBERKE	4		115	2	3	3	+	
(16) P HELMRICH	4		119	4	6	6	+mka+	
( 7) S van der ESSCHERT	3		107	6	3	3	+	
(14) B D SLATIUS	2		105	6	6	3	+	
(10) A HUIS in 't VELD	1		101	6	3	0	+	
(18) L van der BERG			100	6	6	+mka+	+	
(15) J I WALPOT			97	4	0	0	+	
( 6) Chr LANGEFELD	-/-		91	4	+mka	3	+	
(13) J de KLEIN	-/-		88	6	3	6	+	
( 2) F LONDON	5		87	6	+mka	0	+	
(17) J VOORHANS	3		86	0	0	6	+	
( 9) J W HUISMANS	5		85	6	4	3	+	
(12) D BEIJK	11		84	4	6	3	+	
( 3) F B W ARTS	3	1	82	2	+mka	+mka	+	
(19) C R HOFKER	2		80	6	+	3	+	
( 1) L TORN			78	0	+	3	+mka+	
( 5) W van der ELBURG			76	6	3	3	+	
(20) E BUITENHUIS	-/-		75	6	3	+mka	+	
( 8) E van 't LAND	-/-		85	4	+	+mka	+	
( A) N OLIVIER	-/-		64	4	+mka	+mka	+mka	
( B) L BOERSMA	-/-		67	4	+	2	+mka+	

WINTERCOMPETITIE SV 'APELDOORN' 1983/1984. GROEP A  
 UITSLAGEN 29e RONDE d.d. 03/04)

C van BOHEMEN	11- 7	S van der ESSCHERT	½-½
F HENNEBERKE	4 -14	B D SLATIUS	½-½
P HELMRICH	16-10	A HUIS in 't VELD	1-0
F LONDON	2 -13	J de KLEIN	0-1
J I WALPOT	15-17	J VOORHANS	0-1
W van der ELBURG	5 - 9	J W HUISMANS	½-½
L TORN	1 -12	D BEIJK	½-½
Chr LANGEFELD	6 -19	C R HOFKER	½-½
M/K/A)			
F B W ARTS	2	L BOERSMA	2
N OLIVIER	4	E BUITENHUIS	4
L van der BERG	4	E van 't LAND	4
UITSLAG AFGEBROKEN PARTIJ)			
P HELMRICH	16-19	C R HOFKER	1-0
WEDSTRIJDROOSTER 30e RONDE d.d. 10/04)			

PNT			PNT	
123	F HENNEBERKE	4 -11	C v BOHEMEN	139
120	B D SLATIUS	14-18	L vd BERG	116
110	A HUIS in 't V	10- 7	S vd ESSCHERT	119
103	Chr LANGEFELD	6 - 3	F B W ARTS	88
93	E v 't LAND	8 -		
101	J I WALPOT	15-13	J de KLEIN	103
97	F LONDON	2 - 9	J HUISMANS	98
97	D BEIJK	12- 5	W vd ELBURG	88
89+	C R HOFKER	19-17	J VOORHANS	92
86	E BUITENHUIS	20- A	N OLIVIER	72

TWEDE RABO BEKERSCHAAKTOERNOOI S.V.  P.I.O.N.

Op zaterdag 14 april a.s. organiseert de S.V. P.I.O.N. uit Groesbeek het jaarlijkse bekierschaaktoernooi. (zie volgende pagina)

RANGSCHIKKING na de 26e RONDE	MKA	AFG	PNT+27e	28e	29e	30e	31e	TOTAAL
(36) E HOMBURG	1		106	3 + 0	3	+		
(29) A KETTING	1		104	6 + 6	3	+		
(26) J E DIEKMANN			100	0 + 6	0	+		
(37) J BENNINK	1		97	6 + mka	0	+		
(21) L H VIERHOUT	3		97	3 + mka	0	+		
(40) M HOMAN	1		96	4 + 0	mka	+		
(32) F van der ELBURG			95	6 + 6	6	+		
(35) J LOGTENBERG	2		92	6 + 0	6	+		
(33) H FESTEN	-/-		90	6 + mka	mka	+		
(28) R H HOBO	5		88	0 + 6	2 + 2	+		100
(34) D van de LINDE			83	4 + 0	0	mka	+	
(30) H J SCHOLTEN	4		82	6 + 6	6	+		
(22) E J BRINK	2		82	0 + 3	6	+		
(23) N BRATTINGA	2		79	4 + 6	3	+		
(38) J HUIS in 't VELD	1		79	6 + 0	6	+		
(39) J KAAGMAN	-/-		76	4 + 0	0	+		
(25) G SCHEPERS			76	3 + 0	0	+		
(24) R ZIECK	2		75	4 + 3	3	+		
(27) M LOGTENBERG	-/-		77	4 + mka	6	+		
(31) J KOOL	5		72	2 + 6	6	+		
( E ) M de BIE	-/-		63	2 + 6	0	+		

WINTERCOMPETITIE SV 'APELDOORN' 1983/1984. GROEP B.

UITSLAGEN 29e RONDE d.d. 03/04

E HOMBURG	36-29	A KETTING	½-½
L H VIERHOUT	21-32	F van der ELBURG	0-1
J LOGTENBERG	35-37	J BENNINK	1-0
J E DIEKMANN	26-30	H J SCHOLTEN	0-1
D van de LINDE	34-22	E J BRINK	0-1
R ZIECK	24-23	N BRATTINGA	½-½
J HUIS in 't VELD	38-31	J KOOL	1-0
J KAAGMAN	39-25	G SCHEPERS	afg
M LOGTENBERG	27- E	M de BIE	-

M/K/A)

M HOMAN	2	H FESTEN	2
---------	---	----------	---

WEDSTRIJDROOSTER 30e RONDE d.d. 10/04

PNT			PNT		
113	F vd ELBURG	32-29	A KETTING	119	
112	E HOMBURG	36-37	J BENNINK	107	
104	M HOMAN	40-35	J LOGTENBERG	104	
100	H FESTEN	33-26	J E DIEKMANN	106	
92	N BRATTINGA	23-30	H J SCHOLTEN	100	
85	R ZIECK	24-25	G SCHEPERS	+	79
83	M LOGTENBERG	27-22	E J BRINK	91	
80	J KOOL	31-39	J KAAGMAN	+	80
71	M de BIE	E -38	J HUIS in 't V	91	

Het schaaktoernooi bestaat uit 7 ronden volgens het Zwitsers systeem. De bedenktijd is 25 min. per speler per partij.

U kunt deelnemen in hoofd- of eerste klasse.

er is slechts plaats voor ongeveer 100 deeln

Prijzen hoofdklasse:

1e f 250,--	4e f 100,--	9e f 30,--
2e f 175,--	5e f 80,--	10e t.m.
3e f 125,--	6e f 60,--	15e f 25,--

Inschrijfgeld:  
 hoofdklasse f 12,50  
 eerste klasse f 10,--  
 junioren tot 16 f 7,50  
 65+ f 7,50



UITSLAGEN van het 9e O/S/B/O-SNELSCHAAKTOERNOOI d.d. 07/04/1984.

K/N/S/B en PROMOTIE KLASSE:

RONDE:	1	2	3	4	5	6	7	8	9	10	11	12	13	14
1. A/S/G 1	2½	6	8½	11	14	17	19	22½	24½	27½	28½	31½	35½	38 =1
2. PALLAS 1	1½	2	3½	5	7	8½	9½	11½	13½	14½	16½	17½	20	24 =6
3. VIANEN 1 (BM)	3	6	7½	10	12	13½	16½	20½	24½	25½	27½	30½	33	35½ =2
4. A/S/V 1	2	4½	6½	8	10	12	13½	16½	20½	23½	26½	29½	31	32 =3
5. V/S/G 1	2	3	6½	10½	11½	14	15	17½	18½	20½	23	24	25½	27 =5
6. U/V/S 1	1	2½	3	4	6	7	10	10	11	13	14	17	19	19 =7
7. S/V/A	2½	3½	5½	5½	7½	8	10	12	12	13	14½	15½	15½	17 =8
8. A/S/G 2 (BM)	1½	4½	7	10	12	15½	16	16½	19½	22½	25½	26½	28½	31½ =4

A/S/G 1 BEKERWINNAAR. HOOGSTE SCORE (persoonlijk) J SELTEN.

1e KLASSE: RONDE:	1	2	3	4	5	6	7	8	9	10	11	12	13	14
1. THEOTHORNE 1	3	3	4½	5½	8	9	11½	14½	14½	14½	16½	18½	19½	21 =6
2. Het KASTEEL 1	3	7	9	10½	11½	15½	16½	19½	23½	27½	29½	31	35	36 =3
3. A/S/V 3 (BM)	2	4½	7	9½	13½	15½	18½	21½	24½	28½	30½	33½	35	38 BM
4. G/O/V/A 1	3½	4½	7½	10½	13½	15½	18½	20	21½	23½	25½	28	30½	32½ =4
5. V/S/G 2	½	3½	5	6	7½	7½	8½	11	14	15	16	18	18	19 =7
6. VELD 1	2	5	7½	9½	12	15	18	19	21½	24½	27½	31	34	37 =2
7. A/S/G 3	1	2½	3½	6½	8	11	12½	13½	14½	16½	19½	20	23½	26 =5
8. U/V/S 2	1	2	4	6	6	7	8	9	10	10	11	12	12½	14½ =8

VELD 1 BEKERWINNAAR. HOOGSTE SCORE (persoonlijk) M VOS.

2e KLASSE: RONDE:	1	2	3	4	5	6	7	8	9	10	11	12	13	14
1. S/V/A 1	4	7	9	9	10½	12½	13½	17½	18	20½	21½	22½	23½	25 =7
2. NUNSPEET 1	2	3	6½	9½	11	13	13	14	17½	21½	25	26½	29½	31½ =4
3. LELIJSTAD	1½	2	4	5	8½	10½	12½	15½	16½	18	18½	22½	24½	27½ =6
4. COMBINATIE 1	1	4	6½	10½	13	15	18	22	23½	25	28	30½	32½	36½ =1
5. G/O/V/A 2	3	6½	8	10	12½	14½	16½	16½	20½	22	24	27	28	29 =5
6. A/S/V 4	2½	3½	6	9	10½	12½	16½	17½	20	22½	25½	28	31	33 =3
7. P/I/O/N 2	2	5½	7	9	11½	13½	16½	19½	22½	25	27	28½	31½	34 =2
8. S/V/A 2	0	½	1	2	2½	4½	5½	5½	5½	5½	6½	6½	7½	7½ =8

COMBINATIE 1 BEKERWINNAAR. HOOGSTE SCORE (persoonlijk) J KASTEEL.

3e/4e KLAS: RONDE:	1	2	3	4	5	6	7	8	9	10	11	12	13	14
1. S/V/A 3	4	8	11	11½	12½	14½	18	22	25	28	29½	31½	35½	37½ =3
2. COMBINATIE 3	1	1	3	5	7½	8½	9½	11½	12½	14½	16½	16½	17½	18½ =7
3. GENDRINGEN	½	2	3	5	7	7	8	10	12½	13½	15½	17½	18½	19½ =6
4. U/V/S 3	2½	4½	7	10½	12	16	20	21	23	25	27½	31½	34½	38½ =2
5. Het KASTEEL 2	1½	5½	7½	10½	13½	16½	19½	22½	26½	27½	30½	32½	35½	38½ =1
6. G/O/V/A 3	3½	5½	7½	10½	11	13	16	18	20	23	25	27	27	30 =4
7. COMBINATIE 2	3	5½	7	8	11½	15	15½	17½	19	21	22	24	27	29 =5
8. S/V/A 4	0	0	2	3	5	5½	5½	5½	5½	7½	9½	11½	12½	12½ =8

Onderling resultaat Het KASTEEL 2 -U/V/S 3 (3-1 en 1½-2½) = 4½-3½.  
 Het KASTEEL 2 BEKERWINNAAR. HOOGSTE SCORE (persoonlijk) van GISBERGEN.

RANGSCHIKKING na de 26e RONDE	MKA	AFG	PNT+27e	28e	29e	30e	31e	TOTAAL
(49) J MOREE	2		102+	3 +mka+	3	+		
(45) B ZIELHUIS	2		102+	3 +mka+	3	+		
(53) T VIERSEN	4		98+	6 +mka+mka+		+		
(52) A KROON			97+	0 + 6 + 0		+		
(44) A G LOS	8		94+	2 + 6 + 6		+		
(47) P C J HOFMA	11		93+	2 +mka+mka+		+		
(41) E KROON			91+	6 + 0 + 0		+		
(42) R SILEON	5		91+	0 + 0 +mka+		+		
(46) E J JANSEN	1		91+	6 +mka+	3	+		
(55) A LEMMERS	4		90+	6 + 6 + 3		+		
(59) A DOBBER	3		89+	6 + 4 + 6		+		
(50) F P de POORTER	4		84+	6 +mka+	0	+		
( I ) H FAMA	7/-		73+	3 +mka+	3	+		
(54) B de JONG	7		72+	3 + 3 + 3		+		
(57) B KUIPERS	4		68+	3 +mka+mka+		+		
(48) E WIJNANDS (NIEUW LID)	-/-		--	NW	6	+		
(58) R van GINKEL	-/-		60+	0 + 6 + 3		+		
(43) A BEEMSTERBOER	-/-		56+	3 + 6 + 6		+		
(56) B PAUW	-/-		55+	3 + 6 + 6		+		
(60) T LANDMAN	-/-		54+	0 + 0 + 0		+		
(51) W J OLLESCH	4		50+	0 + 0 +mka+		+		

WINTERCOMPETITIE SV 'APELDOORN' 1983/1984. GROEP C.

UITSLAGEN 29e RONDE d.d. 03/04)

B ZIELHUIS	45-49	J MOREE	½-½
A KROON	52-44	A G LOS	0-1
E J JANSEN	46-55	A LEMMERS	½-½
A DOBBER	59-41	E KROON	1-0
F P de POORTER	50-56	B PAUW	0-1
H FAMA	I -54	B de JONG	½-½
T LANDMAN	60-48	E WIJNANDS	0-1
R van GINKEL	58-43	A BEEMSTERBOER	req1 0-1

M/K/A)

T VIERSEN	MINI	P C J HOFMA	INI
R SILEON		B KUIPERS	
W J OLLESCH			

Z/K/A) R van GINKEL -  
 Steilloos en onsportief --- waarom niet tenminste even bellen --- dan zit je tegenstander niet de hele avond voor niets te wachten !

WEDSTRIJDROOSTER 30e RONDE d.d. 10/04)

PNT			PNT	
110	J MOREE	49-44	A G LOS	108
105	A LEMMERS	55-45	B ZIELHUIS	110
108	T VIERSEN	53-59	A DOBBER	105
104	E J JANSEN	46-52	A KROON	103
92	F P de POORTER	50-41	E KROON	97
71	A BEEMSTERBOER	43- I	H FAMA	81
6	E WIJNANDS	48-54	B de JONG	1afg+ 78
52	W J OLLESCH	51-56	B PAUW	70
54	T LANDMAN	60-42	R SILEON	93
75	B KUIPERS	57-		
66	R van GINKEL	58-		

Bij deze dank ik alle medewerkers aan het 'O/S/B/O SNELSCHAAKTOERNOOI van j.l. zaterdag. JD.



KORTE PARTIJEN

New York 1924

Wit: Rêti

Zwart: Bogoljubov

Rêti-Systeem, Flanken-Slavisch

1. Pgl-f3 d7-d5
2. c2-c4 e7-e6
3. g2-g3 Pg8-f6
4. Lf1-g2 Lf8-d6

Nauwkeuriger is 4. ....,Le7, gevolgd door c7-c5.

5. 0-0 0-0
6. b2-b3 Tf8-e8
7. Lc1-b2 Pb8-d7
8. d2-d4 c7-c6
9. Pbl-d2 Pf6-e4?

Het op het doorzetten van e6-e5 uitgevoerde plan van zwart stoot op ernstige moeilijkheden. Op 9. ....,e5 komt 10. cxd5. Daarna zou 10. ....,Pxd5 wegens 11. Pc4 zwart een pion kosten, en in het geval van 10. ...., cxd5 11. dxe5, Pxe5 12. Pxe5, Lxe5 13. Lxe5, Txe5 had zwart voor de isolatie van pion d5 geen compensatie gehad. Maar ook de tekstzet is, zoals Rêti schitterend demonstreert, niet voldoende.

10. Pd2xe4 d5xe4
11. Pf3-e5 f7-f5

Indien 11. ....,Pf6, dan 12. Dc2.

12. f2-f3! e4xf3
13. Lg2xf3 Dd8-c7
14. Pe5xd7 Lc8xd7
15. e2-e4! e7-e5

Anders speelt wit zelf e4-e5, die zwart iedere tegenkansen afneemt.

16. c4-c5! Ld6-f8
17. Ddl-c2 e5xd4

Niet 17. ....,fxe4 18. Lxe4 met bedreiging van de pionnen e5 en h7.

18. e4xf5! Ta8-d8

Dekt indirect pion d4 (19. Lxd4, Lxf5). 18. ....,Te5 had 19. Dc4+, Kh8 20. f6! tot gevolg.

19. Lf3-h5! ...

Een exact berekende manoeuvre, die een voorbeeldige winstvoering inleidt.

19. .... Te8-e5

20. Lb2xd4 Te5xf5

21. Tflxf5 Ld7xf5

22. Dc2xf5 Td8xd4

23. Tal-f1 Td4-d8

Een mooie winst kon wit ook na

23. ....,De7 24. Lf7+, Kh8 25.

- Ld5!, Df6 26. Dc8 boeken.

24. Lh5-f7+ Kg8-h8

25. Lf7-e8!! (zie diagram) zwart geeft het op.

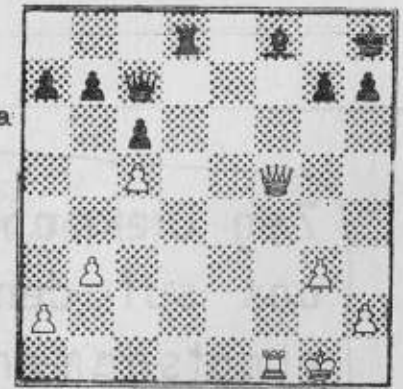

Londen 1927

Wit: Rêti

Zwart: Grau

Onregelmatig Damegambiet, Symmetrische verdediging

1. c2-c4 c7-c5
2. Pgl-f3 Pg8-f6
3. d2-d4 d7-d5
4. c4xd5 c5xd4
5. Ddlxd4 Dd8xd5
6. Pbl-c3 Dd5xd4
7. Pf3xd4 a7-a6
8. g2-g3 e7-e5
9. Pd4-b3 Pb8-c6
10. Lf1-g2 Lc8-d7

De ruil op c6 hoefde zwart niet bang voor te zijn. Beter was 10. ....,Le7.

11. 0-0 Lf8-e7
12. Lc1-g5 0-0
13. Tfl-d1 Tf8-d8?

Een regelmatige voortzetting, die in de komende situatie gelijk staat aan een grote fout. Er moest 13. ...., Le6 gebeuren.

14. Lg5xf6! g7xf6

Of 14. ....,Lxf6 15. Pc5, Lc8 16. Pd5 met vele dreigingen.

15. Pc3-d5 Ta8-b8
16. Pb3-c5! ...

Een prachtige zet. 16. ....,Lxc5 wordt met 17. Pxf6+ beantwoord, en 16. ....,Le8 17. Pxe7+, Pxe7 18. Pxb7 biedt eveneens geen alternatief.

16. ... Kg8-f8

17. Pd5xf6!

Zwart geeft het op. Kwaliteitsverlies is onvermijdbaar.

FvdE



Zeg Diekmann wij moesten  
 ons suf denken om die  
 plaatsnamen te vinden  
 nu is het Uw beurt.



Na een wandeling  
 over..... konden  
 wij ons wassen in  
 een ..... daarna  
 viel Diekmann nog  
 in een paar.....  
 eindelijk, nog .....  
 dan zijn we thuis en  
 gaan we een krat  
 bier.....!

Diekmann doe U best !!  
 alles goed dan krijgt U een  
 pilsje van Japie.

A. Ketting



betere  
 vitrages en  
 overgordijnen

marktplein 34, apeldoorn

tel. 215155

VOOR AL UW ELPEE'S  
 EN SINGELS NAAR:

**PLATENBAR  
 't HOEKJE**

1e WORMENSEWEG 17  
 TEL: 055-416794

★ **FRED DEKKER** ★

★ RUIME SORTERING IN ★  
 ★ RIJWIELEN EN BROM- ★  
 ★ FIETSEN. SPECIALE ★  
 ★ VERKOOP VOOR LOSSE ★  
 ★ ONDERDELEN ★

★ **SNIPWEG 24 TEL335212** ★

**X.Y.Z. INTERNATIONAL b.v. IM- EN EXPORT VAN BLADMUZIEK**  
 postbus 2253 7303 EZ Apeldoorn

Londen-Pro Musica  
 U.K.  
 Janus Music- Londen  
 U.K.  
 Hargail-Saugerties  
 U.S.A.  
 Albersen-Den Haag  
 Nederland  
 Fentone-Corby  
 U.K.  
 Poeltuyn-Amsterdam  
 Nederland  
 Forum-Voorburg  
 Nederland



PAN-Zurich  
 Suisse  
 Bosworth-Köln-Wien  
 BRD-Osterreich  
 Music Telex-Antwerpen  
 België  
 Willemsen-Amersfoort  
 Nederland  
 Nova Music-Londen  
 U.K.  
 Israël Music Institute  
 Tel Aviv  
 Israël  
 XYZ-Apeldoorn  
 Nederland

**KEUZE UIT MEER DAN 3000 TITELS !**