

VOOR DE JUISTE ZET OP
FOTO- EN FILM GEBIED

FOTO HOFMA
MARKTPLEIN 38
APELDOORN



de Groot

wooncentrum apeldoorn b.v.

Wij adviseren
u graag.

2500 m² meubelen, tapijten
slaapkamers

Kayersdijk 7 - telefoon 055-333008

DE MORIAAN
TABAKSSPECIALZAAK

SIGARENMAGAZIJN
„DE JONG“
Oude Beekbergerweg 82
7331 HS Apeldoorn
Telefoon 055 - 417437



AANGEBODEN DOOR:



INTERFURNITURE B.V.

7x m 31

RED: J E DIEKMANN

03 april 1984

Jaargang no.31

* * DE SCHAKEL

CLUB BLAD

5 333076
S.V. A

70123
(d)

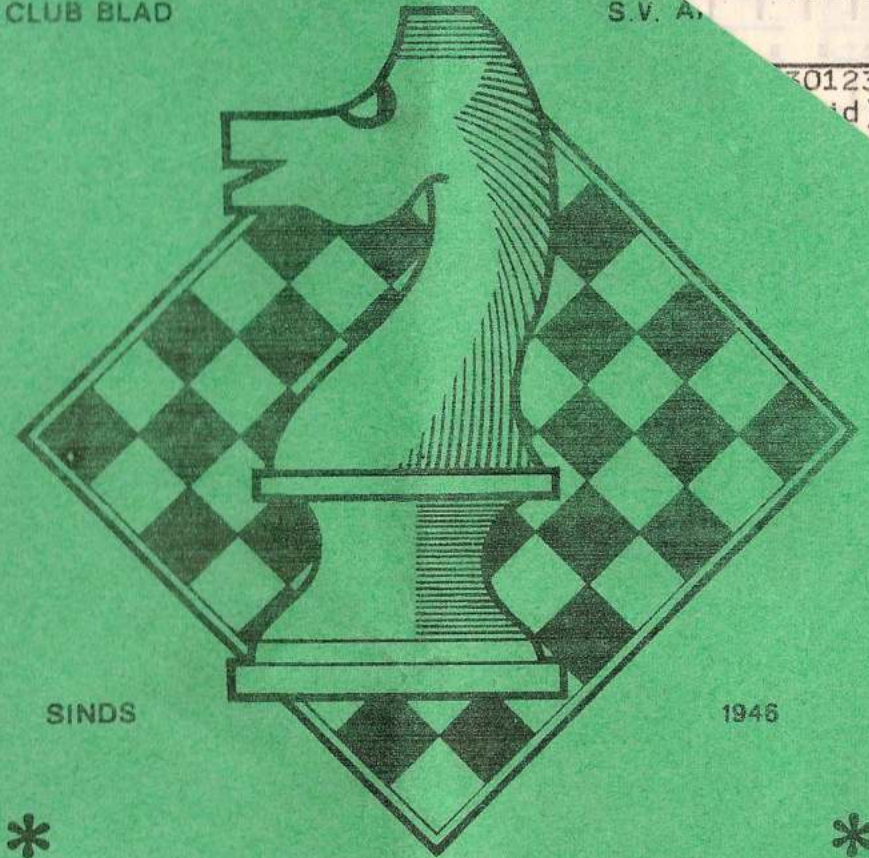

REF. ADRES
J.E.DIEKMANN
GRUTTOWEG 5
TEL. 055-333076
APELDOORN

di. vanaf 19.30uur rode kruis gebouw schuttersweg

STEUN ONZE

ADVERTEERDERS,

ZIJ STEUNEN

UW VERENIGING

LOTTO en TOTO
speelt u bij SV Apeldoorn

SCHAAKVERENIGING

'APELDOORN'

OPGERICHT

26 09 '46

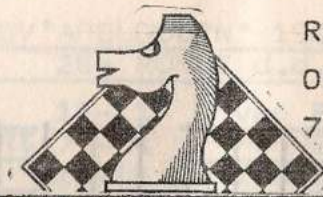

RED: J E DIEKMANN

03 april 1984

7e Jaargang no.31

| | | | |
|-----------------|------------------|-----|---------------|
| VOORZITTER | J E DIEKMANN | 055 | 333076 |
| en | GRUTTOWEG 5 | | |
| WEDSTRIJDLEIDER | 7331 MD | | |
| SECRETARIS | L BOERSMA | 055 | 330123 |
| | SPREEUWENWEG 63 | | (kantoortijd) |
| | 7331 GW | | |
| PENNINGMEESTER | W van der ELBURG | 055 | 331225 |
| | TALINGWEG 88a | | |
| | 7331 GR | | |

CONTRIBUTIE/
BETALING.

1. BONDSSPAARBANK APELDOORN
t.g.v. REK/ 90 59 59 159
t.n.v. PENNINGMEESTER SV 'APELDOORN'.
2. POSTGIRO 225 72 32
t.n.v. PENNINGMEESTER SV 'APELDOORN'
te Apeldoorn.
3. CONTANT op de clubavond aan de PENNINGMEESTER.

TOTO en LOTTO A HUIS in 't VELD 055 558197
EBURONENSTRAAT 127
7312 JN

OVERIGE BESTUURSLEDEN

J HUIS in 't VELD
PYTHAGORASSTRAAT 306
055 666169
ALGEMENE ZAKEN
A. LEMMERS
VILTMAKERSDONK 6
055 413985
JEUGD KONTAKT
C van BOHEMEN
OUDE BEEKBERGERWEG 65
055 335016
LEDENINFORMANT

CONTRIBUTIE

SENIOREN
f 8.-- per maand.
JUNIOREN en
ASPIRANTEN
f 5.-- per maand.

CLUBAVOND SENIOREN
DINSDAG
19.00 tot 22.00

CLUBGEBOUW, RODE KRUISGEBOUW, SCHUTTERS WEG 41.

RANGSCHIKKING na de 26e RONDE

| | |
|------------------------|-----|
| (11) C van BOHEMEN | |
| (4) F HENNEBERKE | 4 |
| (16) P HELMRICH | 4 |
| (7) S van der ESSCHERT | 3 |
| (14) B D SLATIUS | 2 |
| (10) A HUIS in 't VELD | 1 |
| (18) L van der BERG | |
| (15) J I WALPOT | |
| (6) Chr LANGEFELD | -/- |
| (13) J de KLEIN | -/- |
| (2) F LONDON | |
| (17) J VOORHANS | 5 |
| (9) J W HUISMANS | 3 |
| (12) D BEIJK | 5 |
| (3) F B W ARTS | 11 |
| (19) C R HOFKER | 3 |
| (1) L TORN | 2 |
| (5) W van der ELBURG | |
| (20) E BUITENHUIS | -/- |
| (8) E van 't LAND | -/- |
| (A) N OLIVIER | -/- |
| (B) L BOERSMA | -/- |

| | |
|---------|--|
| MKA | |
| AFG | |
| PNT+27e | 130+ |
| 28e | 6 + 0 + |
| 29e | 2 + 3 + |
| 30e | 4 + 6 + |
| 31e | 3 + |
| TOTAAL | 113+ 107+ 105+ 101+ 100+ 97+ 91+ 88+ 87+ 86+ 85+ 84+ 82+ 80+ 78+ 76+ 75+ 85+ 64+ 67+ |

| | |
|---------|--|
| PNT+27e | 130+ |
| 28e | 6 + 0 + |
| 29e | 2 + 3 + |
| 30e | 4 + 6 + |
| 31e | 3 + |
| TOTAAL | 113+ 107+ 105+ 101+ 100+ 97+ 91+ 88+ 87+ 86+ 85+ 84+ 82+ 80+ 78+ 76+ 75+ 85+ 64+ 67+ |

WINTERCOMPETITIE SV*APELDOORN* 1983/1984. GROEP A.

UITSLAGEN 28e RONDE d.d. 27/03)

| | | | |
|--------------------|-------|-------------------|-----|
| P HELMRICH | 16-11 | C van BOHEMEN | 1-0 |
| S van der ESSCHERT | 7 - 4 | F HENNEBERKE | ½-½ |
| B D SLATIUS | 14-15 | J I WALPOT | 1-0 |
| J de KLEIN | 13-10 | A HUIS in 't VELD | ½-½ |
| J VOORHANS | 17-12 | D BEIJK | 0-1 |
| W van der ELBURG | 5 -20 | E BUITENHUIS | ½-½ |
| L TORN | 1 - 8 | E van 't LAND | afg |
| B de JONG | 54-19 | C R HOFKER | afg |
| P HELMRICH | 16-19 | C R HOFKER 4eX | afg |

M/K/A)

| | | | |
|-----------|---|------------|---|
| L BOERSMA | 2 | F B W ARTS | |
| F LONDON | 4 | N OLIVIER | 2 |

O/S/B/O)

| | | | |
|-------------------|-----|----------------|-----|
| B de GAAI FORTMAN | -18 | L van der BERG | 0-1 |
|-------------------|-----|----------------|-----|

WEDSTRIJDROOSTER 29e RONDE d.d. 03/04/

| PNT | | PNT | |
|------------------------|---------------------|----------------|------|
| 136 | C van BOHEMEN 11- 7 | S vd ESSCHERT | 110+ |
| 120 | F HENNEBERKE 4 -14 | B D SLATIUS | 117 |
| 123+ | P HELMRICH 16-10 | A H.in 't VELD | 110 |
| 97 | F LONDON 2 -13 | J de KLEINE | 97 |
| 86 | F B W ARTS 3 -17 | J VOORHANS | 86 |
| 101 | J I WALPOT 15- | | |
| 85 | W vd ELBURG 5 - 9 | J W HUISMANS | 95 |
| 78+ | L TORN 1 -12 | D BEIJK | 94 |
| 84 | E BUITENHUIS 20-19 | C R HOFKER ++ | 86 |
| + afgebroken partijen. | | | |

a.s. Z A T E R D A G is het jaarlijkse -----
----- S N E L S C H A A K T O E R N O O I -----
(voorrunde NEDERLANDS KAMPIOENSCHAP BEVERWIJK)
Voor deelname opgeven (hedenavond) bij DIEKMANN.

#####

| RANGSCHIKKING na de 26e RONDE | MKA | AFG | PNT+27e | 28e | 29e | 30e | 31e | TOTAAL |
|-------------------------------|-----|-----|---------|-----------|-----|-----|-----|--------|
| (36) E HOMBURG | 1 | | 106 | 3 + 0 | + | | | |
| (29) A KETTING | 1 | | 104 | 6 + 6 | + | | | |
| (26) J E DIEKMANN | | | 100 | 0 + 6 | + | | | |
| (37) J BENNINK | 1 | | 97 | 6 +mka | + | | | |
| (21) L H VIERHOUT | 3 | | 97 | 3 +mka | + | | | |
| (40) M HOMAN | 1 | | 96 | 4 + 0 | + | | | |
| (32) F van der ELBURG | | | 95 | 6 + 6 | + | | | |
| (35) J LOGTENBERG | 2 | | 92 | 6 + 0 | + | | | |
| (33) H FESTEN | -/- | | 90 | 6 +mka | + | | | |
| (28) R H HOBO | 5 | | 88 | 0 + 6 + 2 | + | 2 | | 100 |
| (34) D van de LINDE | | | 83 | 4 + 0 | + | | | |
| (30) H J SCHOLTEN | 4 | | 82 | 6 + 6 | + | | | |
| (22) E J BRINK | 2 | | 82 | 0 + 3 | + | | | |
| (23) N BRATTINGA | 2 | | 79 | 4 + 6 | + | | | |
| (38) J HUIS in 't VELD | 1 | | 79 | 6 + 0 | + | | | |
| (39) J KAAGMAN | -/- | | 76 | 4 + 0 | + | | | |
| (25) G SCHEPERS | | | 76 | 3 + 0 | + | | | |
| (24) R ZIECK | 2 | | 75 | 4 + 3 | + | | | |
| (27) M LOGTENBERG | -/- | | 77 | 4 +mka | + | | | |
| (31) J KOOL | 5 | | 72 | 2 + 6 | + | | | |
| (E) M de BIE | -/- | | 63 | 2 + 6 | + | | | |

WINTERCOMPETITIE SV 'APELDOORN' 1983/1984. GROEP B.

| UITSLAGEN | | 28e RONDE d.d. 27/03) | |
|------------------|-------|-----------------------|---------|
| M de BIE | E -40 | M HOMAN | 1-0 |
| F van der ELBURG | 32-34 | D van de LINDE | 1-0 |
| J KOOL | 31-35 | J LOGTENBERG | 1-0 |
| H J SCHOLTEN | 30-36 | E HOMBURG | 1-0 |
| G SCHEPERS | 25-23 | N BRATTINGA | 0-1 |
| E J BRINK | 22-24 | R ZIECK | 1/2-1/2 |
| A KETTING | 29-38 | J HUIS in 't VELD | 1-0 |
| J KAAGMAN | 39-28 | R H HOBO | 0-1 |
| J E DIEKMANN | 26-59 | A DOBBER | 1-0 |

| M/K/A) | |
|--------------|---|
| J BENNINK | 4 |
| H FESTEN | 2 |
| L H VIERHOUT | 2 |
| M LOGTENBERG | 2 |

WEDSTRIJDROOSTER 29e RONDE d.d. 03/04/

| PNT | | | PNT | | |
|-----|-----------------|-------|--------------|-----|---|
| 109 | E HOMBURG | 36-29 | A KETTING | 116 | - |
| 107 | J BENNINK | 37-26 | J E DIEKMANN | 106 | - |
| 102 | L H VIERHOUT | 21-32 | F vd ELBURG | 107 | - |
| 100 | M HOMAN | 40-35 | J LOGTENBERG | 98 | - |
| 98 | H FESTEN | 33-30 | H J SCHOLTEN | 94 | - |
| 87 | D van de LINDE | 34-22 | E J BRINK | 85 | - |
| 82 | R ZIECK | 24-23 | N BRATTINGA | 89 | - |
| 85 | J H. in 't VELD | 38-31 | J KOOL | 80 | - |
| 80 | J KAAGMAN | 39-25 | G SCHEPERS | 79 | - |
| 83 | M LOGTENBERG | 27- E | M de BIE | 71 | - |

D O N D E R D A G, 12 A P R I L a.s. laatste
ronde C E N T R A A L B E H E E R M I C R O



De mensen laten zich in drie groepen verdelen:

1. De weinigen, die er voor zorgen, dat er iets gebeurt;
2. De velen, die toezien hoe iets gebeurt;
3. De overwegende meerderheid, die er geen idee van heeft, wat er eigenlijk gebeurt.

| RANGSCHIKKING na de 26e RONDE | MKA | AFG | PNT+27e | 28e | 29e | 30e | 31e | = | TOTAAL. |
|-------------------------------|-----|-----|---------|---------|-----|-----|-----|---|---------|
| (49) J MOREE | 2 | | 102+ | 3 +mka+ | + | | | | |
| (45) B ZIELHUIS | 2 | | 102+ | 3 +mka+ | + | | | | |
| (53) T VIERSEN | 4 | | 98+ | 6 +mka+ | + | | | | |
| (52) A. KROON | | | 97+ | 0 + 6 | + | | | | |
| (44) A G LOS | 8 | | 94+ | 2 + 6 | + | | | | |
| (47) P C J HOFMA | 11 | | 93+ | 2 +mka+ | + | | | | |
| (41) E KROON | | | 91+ | 6 + 0 | + | | | | |
| (42) R SILEON | 5 | | 91+ | 0 + 0 | + | | | | |
| (46) E J JANSEN | 1 | | 91+ | 6 +mka+ | + | | | | |
| (55) A LEMMERS | 4 | | 90+ | 6 + 6 | + | | | | |
| (59) A DOBBER | 3 | | 89+ | 6 + 4 | + | | | | |
| (50) F P de POORTER | 4 | | 84+ | 6 +mka+ | + | | | | |
| (I) H FAMA | /- | | 73+ | 3 +mka+ | + | | | | |
| (54) B de JONG | 7 | | 72+ | 3 + | + | | | | |
| (57) B KUIPERS | 4 | | 68+ | 3 +mka+ | + | | | | |
| (48) G H de WILDE | 6 | | 67+ | - + X + | X + | X + | X | | 67 |
| (58) R van GINKEL | /- | | 60+ | 0 + 6 | + | | | | |
| (43) A BEEMSTERBOER | /- | | 56+ | 3 + 6 | + | | | | |
| (56) B PAUW | | | 55+ | 3 + 6 | + | | | | |
| (60) T LANDMAN | /- | | 54+ | 0 + 0 | + | | | | |
| (51) W J OLLESCH | 4 | | 50+ | 0 + 0 | + | | | | |

WINTERCOMPETITIE SV 'APELDOORN' 1983/1984. GROEP C.

| UITSLAGEN | | 28e RONDE d.d. 27/03) | |
|----------------|-------|-----------------------|---------|
| B PAUW | 56-60 | T LANDMAN | 1-0 |
| A G LOS | 44-48 | G H de WILDE | 1-0 |
| A KROON | 52-42 | R SILEON | 1-0 |
| A LEMMERS | 55-41 | E KROON | 1-0 |
| J E DIEKMANN | 26-59 | A DOBBER | 1-0 = 4 |
| A BEEMSTERBOER | 43-51 | W J OLLESCH | 1-0 |
| T LANDMAN | 60-58 | R van GINKEL | 0-1 |
| B de JONG | 54-19 | C R HOFKER | afg |
| M/K/A) | | J MOREE | 2 |
| B ZIELHUIS | | T VIERSEN | 2 |
| P C J HOFMA | | E J JANSEN | 4 |
| F P de POORTER | | H FAMA | 2 |
| B KUIPERS | | | |

WEDSTRIJDROOSTER 29e RONDE d.d. 03/04/

| PNT | | | PNT | | |
|-----|----------------|-------|----------------|------|---|
| 107 | B ZIELHUIS | 45-49 | J MOREE | 107 | - |
| 103 | A KROON | 52-44 | A G LOS | 102 | - |
| 99 | E J JANSEN | 46-55 | A LEMMERS | 102 | - |
| 99 | A DOBBER | 59-41 | A KROON | 97 | - |
| 92 | F P de POORTER | 50-42 | R SILEON | 91 | - |
| 78 | H FAMA | I -54 | B de JONG | + 75 | - |
| 54 | T LANDMAN | 60-57 | B KUIPERS | 73 | - |
| 56 | B. PAUW | 56-51 | W J OLLESCH | 51 | - |
| 58 | R van GINKEL | 58-43 | A BEEMSTERBOER | 65 | - |
| 97 | P C J HOFMA | 47- | | | - |

Voor het a.s. SNELSCHAAKTOERNOOI zijn nog enige helpers nodig. Misschien is er na het lezen van de regels elders in dit blad --- een klein lichtje gaan branden.

Opgeven kunt u zich bij J.E DIEKMANN.



BLADVULLING:

Voor de eerste keer moet ik eens ---- wat andere copy nemen voor ons clubblad ---- reden u raad het misschien zelf wel --- een overdosis voorbereidend werk voor het snelschaaktoernooi 1984.

Maar misschien geeft mijn keuze voor deze ene --- keer u en uw huisgenoten nog enig denkwerk.

Ik vraag u om de volgende zinnen af te maken met het invullen van een Nederlandse plaatsnaam.

De 32 antwoorden kunt u bij mij inleveren.

De prijs een schaakspel, dus doe uw best.

1. Er zijn vele wegen die naar Rome
2. Het is gezellig met de nonnen schaken, maar spannender is het, als ik met
3. De burgemeester zou een boom planten, maar het gat liet hij door zijn
4. Ik probeer die kromme haak terug te buigen en nu breekt hij. Jammer want ik had hem
5. Een varken in het water. Ik denk dat de boer nu naar zijn
6. Hij bleef zonder tegenbericht weg. Ik was er ook niet, maar ik had een
7. Mijn broer luistert graag naar krekels, maar ik hoor liever
8. Toen de dief wegrende, riep de juwelier:
9. Zijn al die draden even lang? Ik weet het niet. Ik heb er pas
10. Ik spring nooit in de buurt van tuinen, zei de parachutist. Ik ben bang dat ik in de of
11. Het is bekend, dat hij slecht een bal kan vangen, maar deze keer scheelde het weinig of hij
12. Ze hadden Els niet uitgenodigd, maar dacht je dat het ?
13. Toen in de herberg een hevige vechtpartij had plaatsgevonden, vond de waardin bij haar thuiskomst een

14. Toen de klei op was, kon men gelukkig nog een tijd met
15. Een koekoek vroeg zich af: "Waar zal ik mijn ?
16. Piet Lut weet alles. Ga dus altijd bij Piet
17. Als ik bij hem niet slaag, kan ik altijd nog bij
18. Zo'n klein beetje hout voor zoveel geld? Ik wed dat ik daarvoor een heel
19. De meeste herten lagen rustig te slapen in het gras. Ik zag maar één
20. Ik vind de sluis van Antwerpen mooier dan de
21. Monniken bidden en ridders vechten. Ik zit dan ook rustiger in een monnikenkapel dan in een
22. Anna trouwde met een kasteelheer die Hugo heette. Het hele hof was het er mee eens, want Anna was
23. Ze hoeft slechts even in de zon te liggen en
24. Ik hou slechts van zomers, vandaar dat ik voor de
25. Ik schaak slecht, maar ze weten allemaal dat ik nog veel
26. Ik ben bang voor een hond. Als je maar niet denkt dat ik voor de
27. Wat is die boer aan het doen? Ik geloof dat hij naar zijn
28. Ik liep door het bos in de nevel, maar door mijn kijker zag ik de
29. Dreesman werd bedwelmd door
30. Ik getuig alleen maar onder
31. Toen ik die vis had gevangen, zei mijn vrouw:
32. Ik heb beet, maar je mag hier niet vissen. Ik denk dat ik hem dan maar gauw met die

KORTE PARTIJEN

Amsterdam 1889

Wit: Lasker

Zwart: Bauer

Bird-opening, Hollands in de voorhand

1. f2-f4 d7-d5
2. e2-e3 Pg8-f6
3. b2-b3 e7-e6
4. Lc1-b2 Lf8-e7
5. Lf1-d3 b7-b6
6. Pgl-f3 Lc8-b7
7. Pbl-c3 Pb8-d7
8. 0-0 0-0

9. Pgl-e2 c7-c5

Veiliger is met 9., Pc5 de gevaarlijke witte loper telijf te gaan.

10. Pe2-g3 Dd8-c7

11. Pf3-e5 Pd7xe5?

Een mislukte ruil. De voorkeur verdiende 11., d4! Indien namelijk 12. exd4, cxd4 13. Lxd4, dan 13., Lc5!

12. Lb2xe5 Dc7-c6

13. Ddl-e2 a7-a6?

Leidt tot verlies. Hardnekkiger was 13., Pe4.

14. Pg3-h5! Pf6xh5 (zie diagram)

Zwart heeft geen bevredigende verdediging; 14., Pe8 stoot op het antwoord 15. Lxg7!, Pxg7 16. Dg4, in het geval van 14., d4 gebeurt 15. Lxf6, Lxf6 16. Dg4, Kh8 17. Tf3, Tg8 18. Lxh7!, Tgd8 19. Dh3, Le7 20. Le4!, en 14., h6 deugt niet wegens 15. Pxg7!, Kxg7 16. Dg4+, Kh8 17. Dh4, Kg7 18. Tf3.

15. Ld3xh7+! Kg8xh7

16. De2xh5+ Kh7-g8

17. Le5xg7!! Kg8xg7

18. Dh5-g4+ Kg7-h7

19. Tf1-f3 e6-e5

Klaarblijkelijk gedwongen.

20. Tf3-h3+ Dc6-h6

21. Th3xh6+ Kh7xh6

22. Dg4-d7! ...

Het eindpunt van de combinatie. Wit veroverd nog een van de lopers en boekt beslissend overwicht.

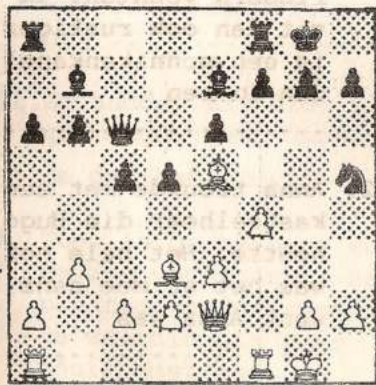

22. ... Le7-f6

23. Dd7xb7 Wit kon zijn voordeel moeiteloos realiseren.

Groningen 1968

Wit: Hostalet

Zwart: Karpov

Nimzo-Indisch

1. d2-d4 Pg8-f6
2. c2-c4 e7-e6
3. Pbl-c3 Lf8-b4
4. e2-e3 0-0
5. Ddl-c2 ...

Daar wit al e2-e3 heeft gespeeld, is deze zet onlogisch en niet geschikt, zwart moeilijkheden te bezorgen.

5. ... c7-c5

6. a2-a3 Lb4xc3+

7. Dc2xc3 Pb8-c6

8. Lf1-d3? ...

8. dxc5, Pe4 9. Dc2, Da5+ 10. Ld2 zou evenwicht brengen. Daarentegen overneemt zwart nu het initiatief.

8. ... c5xd4!

9. e3xd4 d7-d5

10. Pgl-e2 d5xc4

11. Ld3xc4 e6-e5!

12. Lcl-e3? ...

Op 12. dxe5 zet zwart met 12., Pe4 13. De3, Da5+ 14. Pc3, Pxc3 voort, pakt pion e5 weer terug en komt in voordeel. De tekstzet is nog zwakker en leidt tot verlies.

12. ... Pf6-e4

13. Dc3-b3 ...

In het geval van 13. Dd3 was 13., Lf5! onaangenaam.

13. ... Dd8-a5+

14. Kel-f1 Pc6xd4

15. Pe2xd4 e5xd4

16. f2-f3 ...

Niet 16. Lxd4? wegens 16., Pd2+.

16. ... d4xe3

17. f3xe4 Da5-d2!

In deze stelling gaf wit het op. Jammer! Het einde kon hoogst indrukwekkend uitvallen: 18. Le2, Lg4! 19. Tel, Tac8 20. Ddl, Tcl!! 21. Dxc1, Lxe2+ 22. Kgl, Lf3!!

Ik hoop dat van Elburg
genoegen neemt met
pionnen, want mijn
contributiegeld heb ik
vergoekt

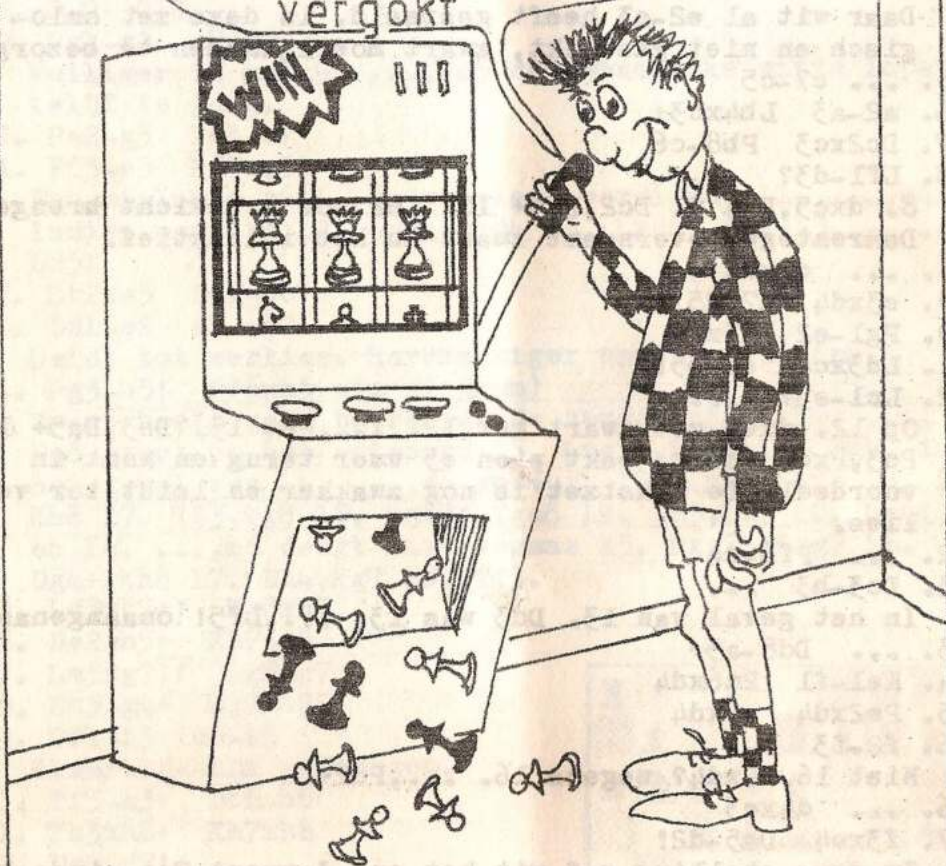

A. Ketting

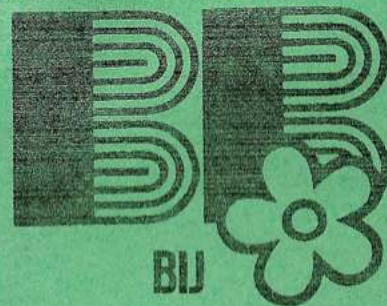

BIJ BRATTINGA

betere
vitrages en
overgordijnen

marktplein 34, apeldoorn

tel. 215156

VOOR AL UW ELPEE'S
EN SINGELS NAAR:

PLATENBAR
't HOEKJE

1e WORMENSEWEG 17
TEL: 055-416794

★ FRED DEKKER ★

★ RUIME SORTERING IN ★
★ RIJWIELEN EN BROM- ★
★ FIETSEN. SPECIALE ★
★ VERKOOP VOOR LOSSE ★
★ ONDERDELEN ★

★ SNIPWEG 24 TEL335212 ★

X.Y.Z. INTERNATIONAL b.v. IM- EN EXPORT VAN BLADMUZIEK
postbus 2263

7303 EZ Apeldoorn

Londen-Pro Musica
U.K.
Janus Music- Londen
U.K.
Hargail-Saugerties
U.S.A.
Albersen-Den Haag
Nederland
Fentone-Corby
U.K.
Poeltuyn-Amsterdam
Nederland
Forum-Voorburg
Nederland



PAN-Zurich
Suisse
Bosworth-Köln-Wien
BRD-Osterreich
Music Telex-Antwerpen
Belgie
Willemsen-Amersfoort
Nederland
Nova Music-Londen
U.K.
Israël Music Institute
Tel Aviv
Israël
XYZ-Apeldoorn
Nederland.

KEUZE UIT MEER DAN 3000 TITELS I