

VOOR DE JUISTE ZET OP

FOTO- EN FILM GEBIED

FOTO HOFMA

MARKTPLEIN 38

APELDOORN



de Groot

wooncentrum apeldoorn b.v.

Wij adviseren
u graag.

2500 m² meubelen, tapijten
slaapkamers

Kayersdijk 7 - telefoon 055-333008

DE MORIAAN TABAKSSPECIALZAAK

SIGARENMAGAZIJN
„DE JONG”
Oude Beekbergerweg 82
7331 HS Apeldoorn
Telefoon 055 - 417437



➤ * * AANGEBODEN DOOR: * * ➤

INTERFURNITURE B.V.

➤ * * * * * * * * * * ➤

7° p.m. 20

* * DE SCHAKERT

CLUB BLAD

DIEKMANN
1984
S.V. APELDOORN 28



SINDS

1946

REF. ADRES
J.E.DIEKMANN
GRUTTOWEG 5
TEL. 055-333076
APELDOORN

di. vanaf 19.30uur rode kruis gebouw schuttersweg

SCHAAKVERENIGING

APELDOORN

OPGERICHT

26 09 '46



RED: J E DIEKMANN

13 maart 1984

7e Jaargang no.28

VOORZITTER J E DIEKMANN 055 333076
 en GRUTTOWEG 5
 WEDSTRIJDDLEIDER 7331 MD

SECRETARIS L BOERSMA 055 330123
 SPREEUWENWEG 63 (kantoor tijd)
 7331 GW

PENNINGMEESTER W van der ELBURG 055 331225
 TALINGWEG 88a
 7331 GR

CONTRIBUTIE/
 BETALING.

1. BONDSSPAARBANK APELDOORN
 t.g.v. REK: 90 59 59 159
 t.n.v. PENNINGMEESTER SV *APELDOORN*.
2. POSTGIRO 225 72 32
 t.n.v. PENNINGMEESTER SV *APELDOORN*
 te Apeldoorn.
3. CONTANT op de CLUBAVOND aan de PENNINGMEESTER.

TOTO en LOTTO A HUIS in 't VELD 055 558197
 EBURONENSTRAAT 127
 7312 JN

OVERIGE BESTUURSLEDEN.

J HUIS in 't VELD
 PYTHOGORASSTRAAT 306
 055 666169
 ALGEMENE ZAKEN

A LEMMERS
 VILTMAKERSDONK 6
 055 413985
 REDAKTEUR JEUGDSCHAKERT

C van BOHEMEN
 OUDE BEEKBERGERWEG 65
 055 335016
 LEDENINFORMANT

C O N T R I B U T I E
 S E N I O R E N

f 8.-- per maand.

J U N I O R E N en
 A S P I R A N T E N

f 5.-- per maand.

- CLUBAVOND SENIOREN, DINSDAG van 19.00 - 24.00
- CLUBLOKAAL, RODE KRUISGEBOUW, SCHUTTERSWEW 41

STEUN ONZE
 ADVERTEERDERS,
 ZIJ STEUNEN
 UW VERENIGING

LOTTO en TOTO
 speelt u bij sv Apeldoorn

RANGSCHIKKING na 20r.	ont.	afg.	mka	21	22	23	24	25	26	27	28	29	30	31	32	TOTA
(11) C van BOHEMEN	102			3+	6+	4+	6+	3+								
(4) F HENNEBERKE	96		3	2+	6+	4+	4+	3+								
(16) P HELMRICH	89		3	6+		6+	4+	2+								
(10) A HUIS in 't V.	82		1	3+	6+	0+	4+	3+								
(7) S vd ESSCHERT	81		2	3+	3+	6+	2+	6+								
(14) B D SLATIUS	77		2	3+	6+	6+	4+	6+								
(6) C LANGEFELD	77		4	2+	2+	2+	4+	2+								
(18) L van de BERG	75			3+	0+	4+	6+	6+								
(15) J I WALPOT	74		3	2+	3+	6+	6+	0+								
(9) J HUISMANS	71		2	0+	2+	3+	6+	3+								
(8) E van 't LAND	75			0+	0+	0+	4+	0+								
(17) J VOORHANS	69		4	6+	3+	0+	2+	6+								
(19) C R HOFKER	68		3	3+		3+	6+	0+								
(3) F B W ARTS	68		9	3+	2+	2+	4+	3+								
(13) J de KLEIN	64		-/-	2+	0+	6+	4+	6+								
(2) F LONDON	66			3+	3+	6+	6+	0+								
(1) L TORN	65		1	0+	3+	0+	4+	3+								
(12) D BEIJK	63		4	2+	0+	3+	4+	6+								
(5) W van der ELBURG	60			0+	3+	3+	4+	6+								
(20) E BUITENHUIS	59		-/-	6+	0+	6+	4+	0+								
(A) N OLIVIER	46		-/-	6+	2+	2+	4+	2+								
(B) L BOERSMA	53		-/-	2+	2+	2+	4+	2+								

WINTERCOMPETITIE SV *APELDOORN* 1983/1984. GROEP A

UITSLAGEN		25e RONDE d.d. 06/03/	
L TORN	1 -10	A HUIS in 't VELD	1/2-1/2
J VOORHANS	17- 2	F LONDON	1-0
F B W ARTS	3 - 4	F HENNEBERKE	1/2-1/2
E van 't LAND	8 - 7	S vd ESSCHERT	0-1
J W HUISMANS	9 -11	C van BOHEMEN	1/2-1/2
J I WALPOT	15-18	L van der BERG	0-1
C R HOFKER	19-12	D BEIJK	0-1
E BUITENHUIS	20-14	B D SLATIUS	0-1
J LOGTENBERG (B)	35- 5	W van der ELBURG	0-1

UITSLAG AFGEBROKEN PARTIJ/	
J A KNEGJENS	- A N OLIVIER 1/2-1/2
M/K/A/	P HELMRICH 2
L BOERSMA 2	C LANGEFELD 2

WEDSTRIJDROOSTER		26e RONDE d.d. 13/06/	
D BEIJK	12-20	E BUITENHUIS	-
A HUIS in 't VELD	10-14	B D SLATIUS	-
J I WALPOT	15- 9	J W HUISMANS	-
W van der ELBURG	5 - 8	E van 't LAND	-
S van der ESSCHERT	7 -17	J VOORHANS	-
C van BOHEMEN	11- 4	F HENNEBERKE	-
F LONDON	2 - 1	L TORN	-
P HELMRICH	16- 3	F B W ARTS	-
L van der BERG	18-19	C R HOFKER	-
Chr LANGEFELD	6 -		-

WINTERCOMPETITIE S/V/A GROEP A/BOVENSTE 5/		
1. C van BOHEMEN	124	punten.
2. F HENNEBERKE	115	punten.
3. P HELMRICH (1 afg)	107	punten.
4. B D SLATIUS	102	punten.
5. S van der ESSCHERT	101	punten.

***** O/S/B/O* - SENIORENCUP '84. *****		
LOTING	LELYSTAD	- EDE
3e	P/I/O/N	- TURMAC
RONDE.	0 & 0	- S/V/A
	V/S/G	- U/V/S

RANGSCHIKKING na 20 r. pnt. afg. mka	21	22	23	24	25	26	27	28	29	30	31	32	TOTAAL
(36) E HOMBURG	77	1	6+5	+6	+4	+4	+10	+10	+10	+10	+10	+10	=
(29) A KETTING	76	1	6+3	+6	+6	+4	+10	+10	+10	+10	+10	+10	=
(37) J BENNINK	75	1	6+6	+0	+4	+6	+10	+10	+10	+10	+10	+10	=
(34) D van de LINDE	73		0+0	+0	+4	+3	+10	+10	+10	+10	+10	+10	=
(32) F van der ELBURG	73		6+0	+0	+4	+6	+10	+10	+10	+10	+10	+10	=
(35) J LOGTENBERG	72	2	0+0	+0	+4	+4	+10	+10	+10	+10	+10	+10	=
(21) L H VIERHOUT	69	3	3+6	+6	+4	+6	+10	+10	+10	+10	+10	+10	=
(30) H J SCHOLTEN	68	3	0+6	+0	+4	+4	+10	+10	+10	+10	+10	+10	=
(22) E J BRINK	66	2	6+0	+0	+4	+6	+10	+10	+10	+10	+10	+10	=
(28) R H HOBO	66	3	6+6	+0	+4	+2	+10	+10	+10	+10	+10	+10	=
(39) J KAAGMAN	53	-/-	2+2	+6	+6	+3	+10	+10	+10	+10	+10	+10	=
(33) H FESTEN	66	6	2+2	+6	+6	+6	+10	+10	+10	+10	+10	+10	=
(25) G SCHEPERS	64		0+0	+0	+4	+4	+10	+10	+10	+10	+10	+10	=
(23) N BRATTINGA	64	2	6+0	+0	+6	+0	+10	+10	+10	+10	+10	+10	=
(24) R ZIECK	63	2	0+0	+4	+4	+0	+4	+10	+10	+10	+10	+10	=
(38) J HUIS in 't V.	63	1	0+6	+6	+0	+4	+10	+10	+10	+10	+10	+10	=
(31) J KOOL	60	4	0+0	+6	+4	+0	+2	+10	+10	+10	+10	+10	=
(40) M HOMAN	72	1	3+6	+6	+6	+0	+10	+10	+10	+10	+10	+10	=
(26) J DIEKMANN	72	4	4+4	+4	+6	+0	+10	+10	+10	+10	+10	+10	=
(27) M LOGTENBERG	55	-/-	6+6	+0	+4	+0	+10	+10	+10	+10	+10	+10	=
(E) M de BIE	53	-/-	2+2	+2	+0	+2	+10	+10	+10	+10	+10	+10	=

WINTERCOMPETITIE SV *APELDOORN* 1983/1984. GROEP B
 UITSLAGEN 25e RONDE d.d. 06/03/

F van der ELBURG	32-40	M HOMAN	1-0
H FESTEN	33-31	J KOOL	1-0
D van de LINDE	34-39	J KAAGMAN	1/2-1/2
M LOGTENBERG	27-37	J BENNINK	0-1
J HUIS in 't VELD	38-	J de KLEIN	0-1
R ZIECK	24-21	L H VIERHOUT	0-1
N BRATTINGA	23-22	E J BRINK	0-1
J LOGTENBERG	35- 5	W van der ELBURG (A)	0-1
R SILEON (C)	42-26	J E DIEKMANN	0-1

UITSLAG AFGEBROKEN PARTIJEN/

J van de BERG	-30	H J SCHOLTEN	1-0
J BUSCH	-25	G SCHEPERS	1/2-1/2
M/K/A/		M de BIE	2
R H HOBO	2	E HOMBURG	4
A KETTING	4		

WEDSTRIJDROOSTER 26e RONDE d.d. 13/03/

M HOMAN	40-23	N BRATTINGA	-
M LOGTENBERG	27-38	J HUIS in 't VELD	-
A KETTING	29-36	E HOMBURG	-
H J SCHOLTEN	30-35	J LOGTENBERG	-
H FESTEN	33-32	F van der ELBURG	-
E J BRINK	22-26	J E DIEKMANN	-
L H VIERHOUT	21-34	D van de LINDE	-
J BENNINK	37- E	M de BIE	-

WINTERCOMPETITIE S/V/A/ GROEP B/ BOVENSTE 5

1. E HOMBURG	103 punten.
2. A KETTING	101 punten.
3. J BENNINK	97 punten.
4. L H VIERHOUT	94 punten.
J E DIEKMANN	94 punten.

Wie heeft er op zaterdag, 07/04/ a.s. tijd om te helpen bij de organisatie van het 'O/S/B/O'-snel-schaaktoernooi. Ga even contact opnemen met J E DIEKMANN.

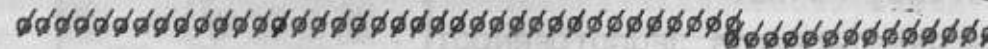

KORTE PARTIJEN

Petersburg 1912

Wit: Aljechin

Zwart: Löwenfisch

Benoni-verdediging, Lothar Schmidt-variant

1. d2-d4 c7-c5
 2. d4-d5 Pg8-f6
 3. Pbl-c3 d7-d6
 4. e2-e4 g7-g6
 5. f2-f4 Pb8-d7?
- Een openingsfout. Nodig was 5.Lg7 en indien 6. Lb5+, dan 6.Pfd7!
6. Pgl-f3 a7-a6
- Ook 6.Lg7 stoot op het onaangename antwoord 7. e5.
7. e4-e5! d6xe5
 8. f4xe5 Pf6-g4
 9. e5-e6! Pd7-e5
 10. Lcl-f4 Pe5xf3+
 - Na 10.Lg7 11. De2,Pxf3+ 12. gxf3,Pf6 13. exf7+, Kxf7 14. 0-0-0 heeft wit een sterke aanval.
 11. g2xf3 Pg4-f6
 12. Lf1-c4! f7xe6
 13. d5xe6 Dd8-b6
- Slecht is 13.Dxd1+ 14. Txd1,Lg7 15. Pa4,b5 (15.,0-0? 16. Pb6,Ta7 17. Lb8) 16. Pb6,bxc4 17. Pxa8, en zwart heeft niet genoeg compensatie voor de kwaliteit.
14. Ddl-e2! ...
- De inleiding tot een mooie combinatie.
14. ... Db6xb2(zie diagram)
- Anders zou wit lang rocheren en een groot stellingen-voordeel bezitten.
15. Pc3-b5!! ...
- Wit offert beide torens en krijgt een vernietigende aanval.
15. ... Db2xa1+
- Tot verlies leidt 15.,axb5
16. Lxb5+,Kd8 17. Tdl+,Ld7 18. Le5!,Db4+ 19. c3.
 16. Ke1-f2 Dalxh1
 17. Pb5-c7+ Ke8-d8
 18. De2-d2+ Lc8-d7

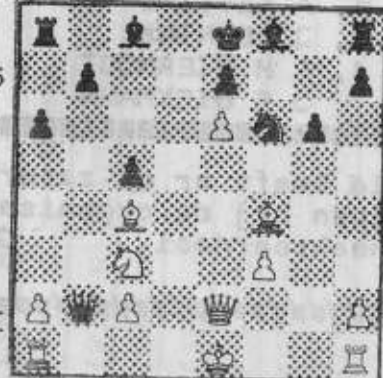

Vervolg na het

*AC-RESTAURANTS JEUGDTOERNOOI

F
E
S
T
S
C
H
A
A
K
T
O
E
R
N
O
O
I

1984

In 17 AC-RESTAURANTS hebben ongeveer 900 jeugdige schakers gestreden om een plaats in de halve finales van dit gigantische jeugdschaaktoernooi.

180 van deze jongens en meisjes bereikten dit gestelde doel.

De halve finales zijn intussen achter de rug en de dertig winnaars, verdeeld over 6 teams, gaan nu op 17 maart tezamen met de als 2e geëindigde teams strijden om de hoofdprijs ---- een geheel verzorgd weekend op PAPENDAL o.l.v. John van der WIEL.

Alle deelnemers(sters) aan dit toernooi vallen in de prijzen. In de voorronden krijgen allen een --- vaantje als aandenken, terwijl de winnaars van elke voorronde een schaakdiner aangeboden hebben gekregen. De winnende 5 tallen in de halve finales --- hebben een mooie GARDE KLOK aangeboden gekregen en het was geweldig om dit te zien gebeuren.

De halve finales leverden de volgende resultaten op.

AC-RESTAURANT PESSE

Spelers(sters) tot en met 16 jaar.

1. E/S/V		EDE.	
BORD	1. HAROLD BOOM	geb: datum	05/07/69
	2. JAN BRANDES	geb: datum	16/01/68
	3. RENE v ALFEN	geb: datum	14/12/68
	4. ERWIN REBERGEN	geb: datum	30/10/68
	5. MARCO DOORN	geb: datum	29/04/69

2. NIEUWEGEIN		NIEUWEGEIN.	
BORD	1. MARC KRUFF	geb: datum	07/01/69
	2. MARC GATHIES	geb: datum	15/06/68
	3. MICHEL v BUEK	geb: datum	16/06/68
	4. EMIEL BOMBALI	geb: datum	19/08/69
	5. S/W/J KONG	geb: datum	21/03/68



J E U G D S C H A A K T O E R N O O I
1 9 8 4

AC-RESTAURANT ZEVENAAR
Spelers(sters) tot en met 16 jaar.

### 1. HELMOND SV.		HELMOND.	
BORD	1. GERARD vd KERKHOF	geb: datum	21/08/68
	2. HANS NACINOVIC	geb: datum	17/11/70
	3. ROB BAKELS	geb: datum	25/03/68
	4. MARIO SMITS	geb: datum	14/04/68
	5. ROB de BRUIN	geb: datum	21/08/69

### 2. S/M/B		NIJMEGEN.	
BORD	1. EIBERT STRONKHORST	geb: datum	23/07/68
	2. CARL WÜSTEFELD	geb: datum	09/08/68
	3. DHARMA TJIAM	geb: datum	04/01/70
	4. LUKAS vd LINDEN	geb: datum	29/11/70
	5. SJEFF EDERVEEN	geb: datum	30/11/69

AC-RESTAURANT SLIEDRECHT
Spelers(sters) tot en met 16 jaar.

### 1. WASSENAAR e.o.		WASSENAAR.	
BORD	1. ANNE-M BENSCHÖP	geb: datum	11/08/69
	2. TEUNIS de HAAS	geb: datum	04/05/69
	3. ERIC vd HOEVEN	geb: datum	26/08/68
	4. MARCO PETRELLI	geb: datum	11/02/68
	5. PAUL v EEDEN	geb: datum	11/03/68

### 2. GOOISE COMBINATIE		HILVERSUM.	
BORD	1. JAN CHR DELMAAR	geb: datum	29/10/68
	2. ARUTH v TUINEN	geb: datum	31/05/71
	3. MICHIEL GEELLEN	geb: datum	05/09/68
	4. MARIJN FILLEKERS	geb: datum	09/02/69
	5. ROBBERT JAN KOK	geb: datum	19/01/68

DE FINALE IN HET AC-RESTAURANT STROE BEGINT OM

----- 12.30 -----

J E U G D S C H A A K T O E R N O O I
1 9 8 4

AC-RESTAURANT PESSE
Spelers(sters) tot en met 13 jaar.

### 1. A/S/G		APELDOORN.	
BORD	1. ROBBERT LEERKES	geb. datum	13/12/70
	2. MARK v MELSEN	geb. datum	30/04/71
	3. SASKIA SUERINK	geb. datum	01/11/70
	4. KARIN HEIMERIKS	geb. datum	27/07/71
	5. MICH. HOCHSTENBACH	geb. datum	24/03/73

### 2. LEIDERDORP		LEIDERDORP.	
BORD	1. JUST BLOM	geb. datum	18/03/71
	2. KILIAN SCHREUDER	geb. datum	10/10/71
	3. RAMON F VENNE	geb. datum	23/11/71
	4. PETER BUDDING	geb. datum	07/06/71
	5. ALVIN de BOCK	geb. datum	03/04/71

AC-RESTAURANT ZEVENAAR
Spelers(sters) tot en met 13 jaar.

### 1. S/M/B		NIJMEGEN.	
BORD	1. FRANK WILLEMSSEN	geb. datum	19/02/71
	2. ONNO MARRES	geb. datum	30/03/72
	3. JOOST de BOER	geb. datum	03/09/72
	4. JAAP W BRUINING	geb. datum	21/04/72
	5. THOMAS de WEERT	geb. datum	01/07/73

### 2. PALLAS		DEVENTER.	
BORD	1. ROBERT REUZEL	geb. datum	02/06/71
	2. ALEXANDER STOK	geb. datum	17/05/72
	3. MAARTEN de VRIES	geb. datum	08/01/72
	4. MARC de VRIES	geb. datum	26/06/72
	5. MICHEL v SPAENDONK	geb. datum	21/03/71

OOK U KUNT EEN KIJKJE KOMEN NEMEN OP ZATERDAG,

17/03 a.s. BIJ DEZE FINALE !

J E U G D S C H A A K T O E R N O O I
1 9 8 4

AC-RESTAURANT SLIEDRECHT
Spelers(sters) tot en met 13 jaar.

1. LEIDEN (ct) LEIDEN.

BORD 1.	ANNE REEDIJK	geb: datum	16/03/71
2.	RAOUL v KETEL	geb: datum	16/05/71
3.	DIEDERIK BENSCHOP	geb: datum	11/02/72
4.	HAJO LANDHEER	geb: datum	26/01/71
5.	ERNST GEVERS	geb: datum	25/10/71

2. HELLEVOETSLUIS 'de BOEI' HELLEVOETSLUIS.

BORD 1.	ELISE STOUTJESDIJK	geb: datum	15/08/71
2.	BARRY DAMEN	geb: datum	10/04/72
3.	NATASJA vd ENGEL	geb: datum	28/12/71
4.	KARIN v STEENSEL	geb: datum	04/01/72
5.	LINDA BRAS	geb: datum	03/12/72

In de hieronderstaande AC-RESTAURANTS werden de voorronden gespeeld.

AC-ZEVENAAR	E36 / A12	ARNHEM-OBERHAUSEN
AC-BEEKBERGEN	N50	APELDOORN-ARNHEM
AC-STROE	E 8 / A 1	AMERSFOORT-APELD.
AC-HOLTEN	E 8 / A 1	DEVENTER-HENGELO
AC-oud LEUSDEN	E 8 /	AMERSFOORT-ZWOLLE
AC-LAGE WEIDE	E 9 / A 2	UTRECHT-AMSTERDAM
AC-REEUWIJK	E 8 / A12	Den HAAG-UTRECHT
AC-LEIDERDORP	E10 / A 4	ROTTERDAM-A'DAM.
AC-GREVELINGEN	N12 /	GREVELINGENDAM
AC-NEDERWEERT	E 9 / A 2	EINDHOVEN-MAASTRICHT
AC-SEVENUM	E 3 / A67	EINHOVEN-VENLO
AC-MEERKERK	A27 / E37	GORKUM-VIANEN
AC-ZURICH	E10 / A 7	KOP AFSLUITDIJK FR.
AC-OOSTERHOUT	E37 / A27	BREDA-UTRECHT
AC-PESSE-H'VEEN	A28	ZWOLLE-ASSEN
AC-'t HARDE	A28	ZWOLLE-AMERSFOORT
AC-SLIEDRECHT	A15	GORKUM-ROTTERDAM

19. e6xd7 Zwart geeft het op.
Zijn stelling is hopeloos. Op 19. ..., Pxd7 beslist 20. Le6!, en indien 19. ..., e5, dan 20. Pe6+, Ke7 21. d8D+, Txd8 22. Dxd8+ en zwart gaat snel mat.

Dubrovnik 1950
Wit: Castaldi
Zwart: Reshevski
Konings-Indisch in de voorhand

1. Pgl-f3 d7-d5
2. g2-g3 Pg8-f6
3. Lf1-g2 g7-g6
4. 0-0 Lf8-g7
5. c2-c4 d5-d4

Deze opmars is in de regel goed, wanneer wit reeds g3 heeft gespeeld. Wit zal namelijk de zwarte voorpost op d4 met e2-e3 moeten gaan aantasten en deze actie past niet goed bij het reeds gespeelde g3.

6. e2-e3 c7-c5
7. e3xd4 ...

Met dit slaan moet wit niet wachten totdat zwart Pb8-c6 heeft gespeeld en dus op d4 met een stuk zou kunnen terugnemen, wat in ieder geval tot positioneel nadeel voor wit zou leiden.

7. ... c5xd4
8. d2-d3 Pb8-c6
9. Ddl-a4 0-0
10. b2-b4 Pf6-d7
11. Pbl-d2 a7-a5!

Dreigt l2. ..., axb4 waarna l3. Dxa8 niet gaat wegens l3. ..., Pb6 en de witte dame is verloren.

12. Lcl-a3? ...

Wit ziet de dreiging over het hoofd en meent tem onrechte, dat zwarts a-pion gepend is.

12. ... a5xb4
13. Da4xa8 Pd7-b6

Siciliaans in de voorhand, Engels Vierpaardenspel: 1. c4, e5 2. Pc3, Pf6 3. Pf3, Pc6 4. g3, Lb4 5. Pd5, Pxd5? (Beter 5. ..., e4 6. Ph4, Lc5, zoals geschiedde in de partij Kortsjnoj-ree, Amsterdam 1972) 6. cxd5, e4? 7. dxc6, exf3 8. Db3 en zwart geeft het op.
(Petrosjan-ree, "Wijk aan Zee 1971)

RANGSCHIKKING na 20 r.	pnt.	afg.	mka	21	22	23	24	25	26	27	28	29	30	31	32	TOTAAL
(53) RES B: T VIERSEN	87	4	6+3+0+3+6	+105	+105	+105	+105	+105	+105	+105	+105	+105	+105	+105	+105	105
(42) " : R SILEON	82	4	0+0+3+2+4	+91	+91	+91	+91	+91	+91	+91	+91	+91	+91	+91	+91	91
(49) J MOREE	75	2	3+3+6+6+3	+96	+96	+96	+96	+96	+96	+96	+96	+96	+96	+96	+96	96
(44) A G LOS	74	4	6+2+2+2+2	+88	+88	+88	+88	+88	+88	+88	+88	+88	+88	+88	+88	88
(47) P C J HOFMA	73	9	2+6+2+4+6	+93	+93	+93	+93	+93	+93	+93	+93	+93	+93	+93	+93	93
(45) B ZIELHUIS	72	2	6+6+3+6+6	+99	+99	+99	+99	+99	+99	+99	+99	+99	+99	+99	+99	99
(55) A LEMMERS	71	4	0+0+6+4+3	+13	+13	+13	+13	+13	+13	+13	+13	+13	+13	+13	+13	13
(41) E KROON	70	0	6+3+6+0	+15	+15	+15	+15	+15	+15	+15	+15	+15	+15	+15	+15	15
(52) A KROON	69	3	3+3+6+4+6	+25	+25	+25	+25	+25	+25	+25	+25	+25	+25	+25	+25	25
(50) F P de POORTER	67	3	6+3+6+2+0	+18	+18	+18	+18	+18	+18	+18	+18	+18	+18	+18	+18	18
(59) A DOBBER	64	3	6+3+6+4+0	+19	+19	+19	+19	+19	+19	+19	+19	+19	+19	+19	+19	19
(48) G H de WILDE	62	4	2+3+0+0+0	+6	+6	+6	+6	+6	+6	+6	+6	+6	+6	+6	+6	6
(57) B KUIPERS	60	3	0+0+0+2+6	+8	+8	+8	+8	+8	+8	+8	+8	+8	+8	+8	+8	8
(46) E J JANSEN	57	6	6+6+6+4+6	+34	+34	+34	+34	+34	+34	+34	+34	+34	+34	+34	+34	34
(43) J P H SCHIPPER	55	3	2+2+6+0+2	+12	+12	+12	+12	+12	+12	+12	+12	+12	+12	+12	+12	12
(54) B de JONG	53	5	2+3+0+6+2	+13	+13	+13	+13	+13	+13	+13	+13	+13	+13	+13	+13	13
(I) H FAMA	53	-/-	2+3+6+3+0	+14	+14	+14	+14	+14	+14	+14	+14	+14	+14	+14	+14	14
(58) R van GINKEL	48	-/-	0+6+0+0+0	+6	+6	+6	+6	+6	+6	+6	+6	+6	+6	+6	+6	6
(51) W J OLLESCH	44	4	0+0+0+0+0	+0	+0	+0	+0	+0	+0	+0	+0	+0	+0	+0	+0	0
(56) B PAUW	43	-/-	0 0 0 6 6	+18	+18	+18	+18	+18	+18	+18	+18	+18	+18	+18	+18	18
(60) M W van GENT	56	-/-	6+6+3+2+2	+19	+19	+19	+19	+19	+19	+19	+19	+19	+19	+19	+19	19

- (K) T LANDMAN
- (L) A BEEMSTERBOER
- (J) R/O/E/L vd BOS

WINTERCOMPETITIE SV 'APELDOORN' '83/'84. GROEP C			
UITSLAGEN		25e RONDE d.d. 06/03	
F P de POORTER	50-52	A KROON	0-1
W J OLLESCH	51-53	T VIERSEN	0-1
A LEMMERS	55-49	J MOREE	2-2
B PAUW	56-48	G H de WILDE	1-0
B KUIPERS	57- I	H FAMA	1-0
E J JANSEN	46-58	R van GINKEL	1-0
A DOBBER	59-45	B ZIELHUIS	0-1
R SILEON	42-26	J E DIEKMANN (B)	0-1
P C J HOFMA	47-41	E KROON	1-0
M/K/A/		R/O/E/L vd BOS ?	
A G LOS	2	J P H SCHIPPER	2
B de JONG	2	M W van GENT	2
NIEUW LID/		A BEEMSTERBOER	
WEDSTRIJDROOSTER		26e RONDE d.d. 13/03	
J P H SCHIPPER	43-60	M W van GENT	-
R SILEON	42-44	A G LOS	-
B PAUW	56-49	J MOREE	-
A DOBBER	59-47	P C J HOFMA	-
E KROON	41-48	G H de WILDE	-
B ZIELHUIS	45-53	T VIERSEN	-
H FAMA	I - K	T LANDMAN	-
W J OLLESCH	51- L	A BEEMSTERBOER	-
R van GINKEL	58-57	B KUIPERS	-
A LEMMERS	55-50	F P de POORTER	-
WINTERCOMPETITIE S/V/A/ GROEP C/BOVENSTE 5/			
1. T VIERSEN			105 punten.
2. B ZIELHUIS			99 punten.
3. J MOREE			96 punten.
4. P C J HOFMA			93 punten.
5. A KROON			91 punten.
R SILEON			91 punten.
Het 'O/S/B/O'-snelschaaktoernooi op 07/04 is een groot evenement. Er kunnen van S/V/A--- 5 teams meespelen. Opgeven bij DIEKMANN.			

Hoofdklasse:

Stand na de 6e ronde:

pl. naam.	pt.	wp.	sb.
1. (18) M. Moser	5	19,5	15
2. (3) M. Boel	4,5	23,5	16,25
3. (4) H. de Bie	4,5	18,5	13,25
4. (13) P. Boel	4	22,5	13
5. (2) W. Sanders	4	18	9,5
6. (8) J. Moester	3,5	19,5	9,75
7. (15) R. Bloemhard	3,5	17,5	9,75
8. (12) P. Tulfer	3,5	16,5	8
9. (9) F. Henneberke	3	18	6
10. (7) D. Elskamp	3	13	5
11. (11) L. v. d. Berg	2,5	19,5	7,25
12. (10) P. Meijboom	2,5	18,5	5,5
13. (17) C. de Vries	2,5	17,5	4,25
14. (5) R. Nijland	2	18,5	4
15. (14) C. v. Bohemen	2	14,5	4
16. (6) H. Boogaard	2	11,5	3
17. (16) E. v. 't Land	1	19	3,5
18. (1) J. Binnema	1	18,5	2

1e Klasse:

Stand na de 6e ronde:

pl. naam.	pt.	wp.	sb.
1. (9) M. v. d. Heuvel	5	20	16
2. (8) R. Verkruijsen	4,5	20	14
3. (12) E. de Bekker	3,5	22,5	12,5
4. (10) F. Dreef	3,5	20,5	10
5. (3) G. v. d. Esschert	3,5	16	8,25
6. (4) S. Norberhuis	3	21	8,25
7. (2) J. Funken	3	18,5	5,75
8. (11) M. Sonnenberg	3	15	5,5
9. (5) I. Sonnenberg	2,5	16	4,75
10. (7) E. v. Butzelaar	2	16	3,5
11. (6) R. Steenman	2	14,5	3
12. (1) M. Kamphuis	0,5	16	1

2e Klasse:

Stand na de zesde ronde:

pl. naam.	pt.	wp.	sb.
1. (2) J. Spijkerbosch	5	18,5	15,5
2. (11) M. Verdonk	5	18	14,75
3. (12) N. Brattinga	4,5	18,5	11,5
4. (7) R. Hobo	4,5	18	12,25
5. (17) P. Brouwer	4	20	11
6. (19) F. Lauta v. Aysma	4	18	11

7. (10) J. Huis in't Veld	3,5	15,5	9,5
8. (3) I. Brouwer	3	22,5	10
9. (9) R. Zieck	3	19,5	8,5
10. (13) E. Rouw	3	19,5	7
11. (6) R. v. Zeijst	3	18,5	7
12. (18) W. v. d. Hoeven	3	18,5	7
13. (14) G. Spijkerbosch	3	14,5	5,5
14. (15) H. Zantinge	3	13,5	6,75
15. (21) J. v. Velsen	2	20	4
16. (1) E. Kroon	2	18	3,5
17. (20) L. Papenburg	2	17,5	5
18. (4) R. Kruk	2	17	3
19. (5) E. v. Campen	2	15,5	3
20. (22) R. Lagrange	2	15	4,5
21. (8) B. Kolthoff	1,5	20	5,75
22. (16) G. v. Butzelaar	1	16	3

7e Ronde

Hoofdklasse:

M. Moser - W. Sanders
 M. Boel - P. Tulfer
 H. de Bie - P. Boel
 R. Bloemhard - J. Moester
 F. Henneberke - D. Elskamp
 C. de Vries - P. Meijboom
 L. v. d. Berg - H. Boogaard
 R. Nijland - J. Binnema
 E. v. 't Land - C. v. Bohemen

1e Klasse:

M. v. d. Heuvel - G. v. d. Esschert
 M. Sonnenberg - R. Verkruijsen
 S. Norberhuis - M. Kamphuis
 E. de Bekker - R. Steenman
 F. Dreef - I. Sonnenberg
 E. v. Butzelaar - J. Funken

2e Klasse:

M. Verdonk - J. Spijkerbosch
 F. Lauta v. Aysma - N. Brattinga
 R. Hobo - P. Brouwer
 G. Spijkerbosch - J. Huis in't Veld
 W. v. d. Hoeven - I. Brouwer
 R. Zieck - H. Zantinge
 E. Rouw - R. v. Zeijst
 J. v. Velsen - E. v. Campen
 R. Lagrange - E. Kroon
 R. Kruk - L. Papenburg
 G. v. Butzelaar - B. Kolthoff

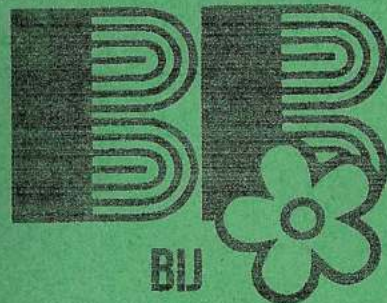
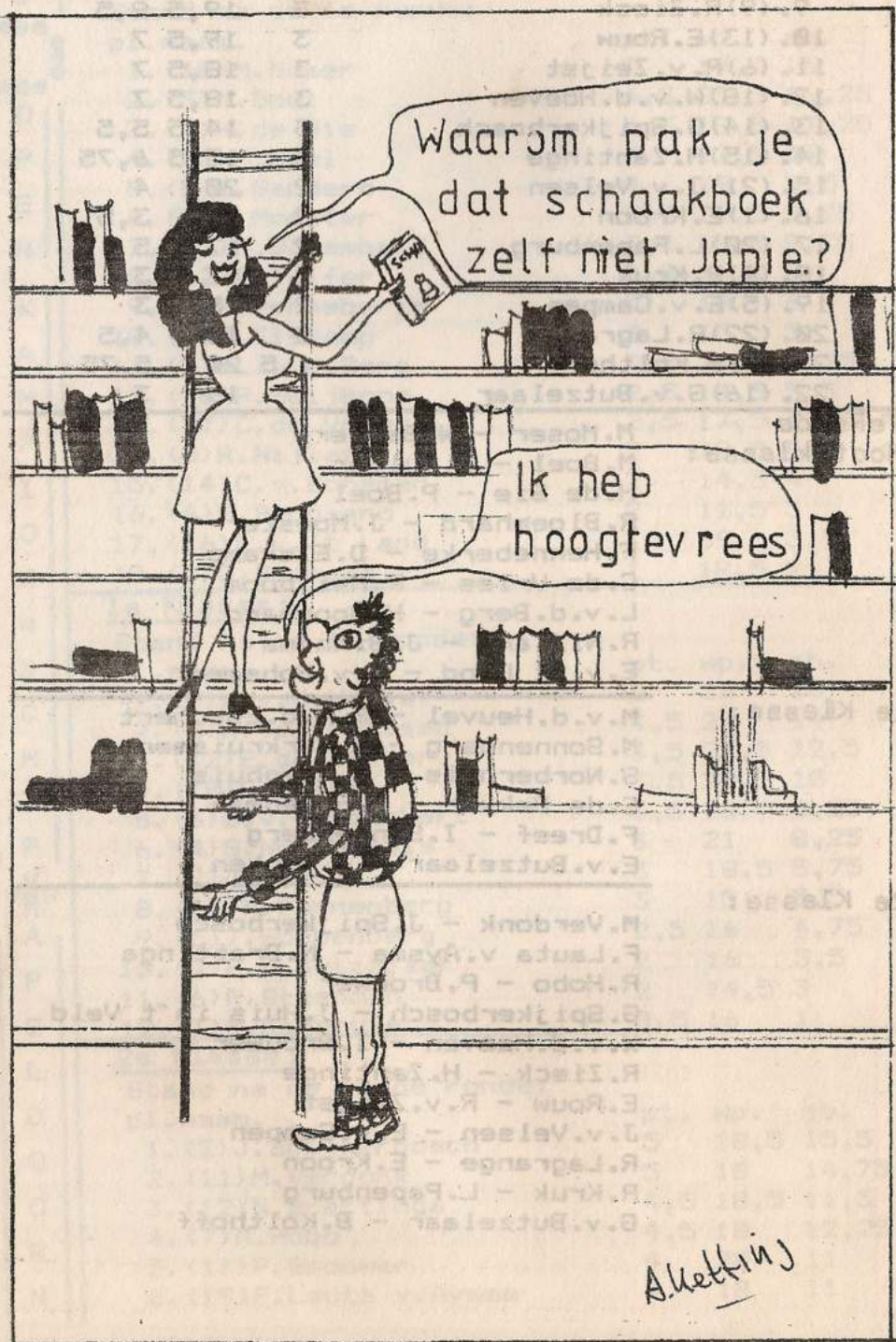

BIJ BRATTINGA

betere
vitrages en
overgordijnen

marktplein 34, apeldoorn
tel. 215155

VOOR AL UW ELPEE'S
EN SINGELS NAAR:

**PLATENBAR
't HOEKJE**

1e WORMENSEWEG 17
TEL: 055-416794

★ **FRED DEKKER** ★

★ RUIME SORTERING IN ★
★ RIJWIELEN EN BROM- ★
★ FIETSEN. SPECIALE ★
★ VERKOOP VOOR LOSSE ★
★ ONDERDELEN ★

★ SNIPWEG 24 TEL335212 ★

X.Y.Z. INTERNATIONAL b.v. IM- EN EXPORT VAN BLADMUZIEK
postbus 2253 7303 EZ Apeldoorn

Londen-Pro Musica
U.K.
Janus Music- Londen
U.K.
Hargail-Saugerties
U.S.A.
Albersen-Den Haag
Nederland
Fontone-Corby
U.K.
Poeltuyn-Amsterdam
Nederland
Forum-Voorburg
Nederland



PAN-Zurich
Suisse
Bosworth-Köln-Wien
BRD-Osterreich
Music Telex-Antwerpen
Belgie
Willemsen-Amersfoort
Nederland
Nova Music-Londen
U.K.
Israël Music Institute
Tel Aviv
Israël
XYZ-Apeldoorn
Nederland.

KEUZE UIT MEER DAN 3000 TITELS I