

VOOR DE JUISTE ZET OP
FOTO- EN FILM GEBIED

FOTO HOFMA
MARKTPLEIN 38
APELDOORN



de Groot

wooncentrum apeldoorn b.v.

Wij adviseren
u graag.

2500 m² meubelen, tapijten
slaapkamers

Kayersdijk 7 - telefoon 055-333008

DE MORIAAN
TABAKSSPECIALZAAK

SIGARENMAGAZIJN
„DE JONG”
Oude Beekbergerweg 82
7331 HS Apeldoorn
Telefoon 055 - 417437



➤ * * AANGEBODEN DOOR: * * ➤
➤ * * _____ * * ➤
➤ **INTERFURNITURE B.V.** ➤
➤ * * * * * * * * ➤

7° p m 27
* * **DE SCHAKERT.**

E. DIEKMANN

1984

no. 27

CLUB BLAD

S.V. APELDOORN

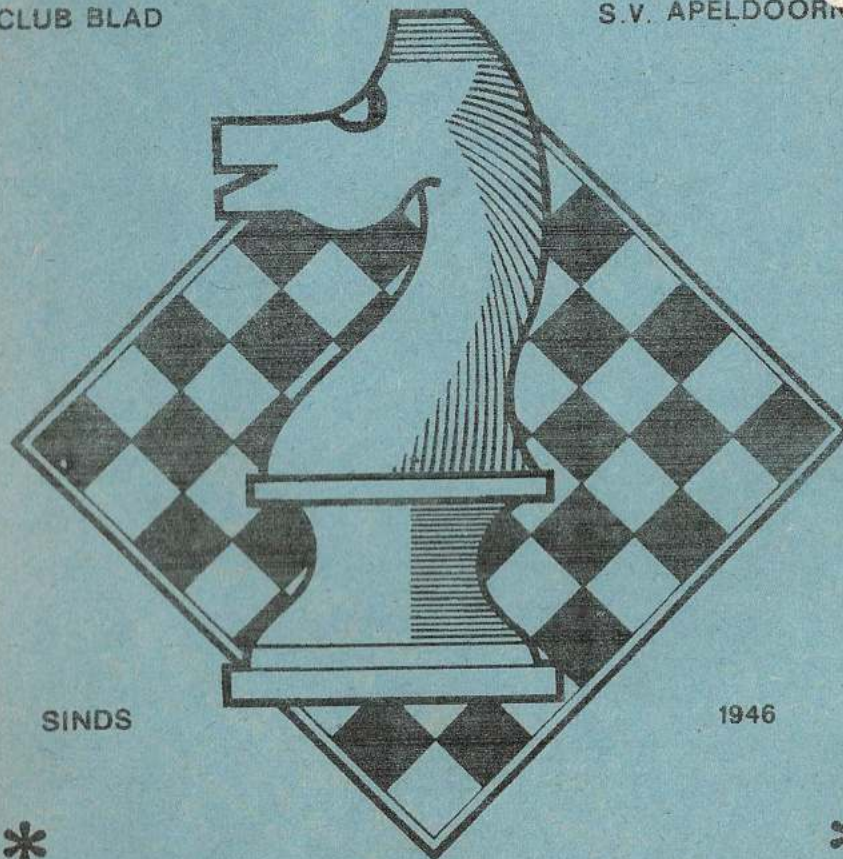

SINDS

1946



REF. ADRES
J.E. DIEKMANN
GRUTTOWEG 5
TEL. 055-333076
APELDOORN

di. vanaf 19.30uur rode kruis gebouw schuttersweg

STEUN ONZE
 ADVERTEERDERS,
 ZIJ STEUNEN
 UW VERENIGING

LOTTO en TOTO
 speelt u bij SV Apeldoorn

SCHAAKVERENIGING

'APELDOORN'
 OPGERICHT
 26 09 '46



RED: J E DIEKMANN
 06 maart 1984
 7e Jaargang no.27

VOORZITTER	J E DIEKMANN	055	333076
en	GRUTTOWEG 5		
WEDSTRIJDLEIDER	7331 MD		
SECRETARIS	L BOERSMA	055	330123
	SPREEUWENWEG 63		(kantoortijd)
	7331 GW		
PENNINGMEESTER	W van der ELBURG	055	331225
	TALINGWEG 88a		
	7331 GR		

- CONTRIBUTIE/
BETALING.
- BONDSSPAARBANK APELDOORN
t.g.v. REK: 90 59 59 159
t.n.v. PENNINGMEESTER SV 'APELDOORN'.
 - POSTGIRO 225 72 32
t.n.v. PENNINGMEESTER SV 'APELDOORN'
te Apeldoorn.
 - CONTANT op de CLUBAVOND aan de PENNINGMEESTER.

TOTO en LOTTO	A HUIS in 't VELD	055	558197
	EBURONENSTRAAT 127		
	7312 JN		

OVERIGE BESTUURSLEDEN.

J HUIS in 't VELD	
PYTHOGORASSTRAAT	306
055	666169
ALGEMENE ZAKEN	
A LEMMERS	
VILTMAKERSDONK	6
055	413985
REDAKTEUR JEUGDSCHAKERT	
C van BOHEMEN	
OUDE BEEKBERGERWEG	65
055	335016
LEDENINFORMANT	

C O N T R I B U T I E
S E N I O R E N
f 8.-- per maand.
J U N I O R E N en
A S P I R A N T E N
f 5.-- per maand.

- CLUBAVOND SENIOREN, DINSDAG van 19.00 - 24.00
- CLUBLOKAAL, RODE KRUISGEBOUW, SCHUTTERSWEG 41

RANGSCHIKKING na 20r.pnt.afg.mka	21	22	23	24	25	26	27	28	29	30	31	32	TOTAAL
(11) C van BOHEMEN	102	3+0	4+4	6+	+	+	+	+	+	+	+	+	=
(4) F HENNEBERKE	96	3	2+6	4+4	4+	+	+	+	+	+	+	+	=
(16) P HELMRICH	89	3	6+	+	6+4	+	+	+	+	+	+	+	=
(10) A HUIS in 't V.	82	1	3+6	0+4	4+	+	+	+	+	+	+	+	=
(7) S vd ESSCHERT	81	2	3+3	6+2	2+	+	+	+	+	+	+	+	=
(14) B D SLATIUS	77	2	3+6	6+4	4+	+	+	+	+	+	+	+	=
(6) C LANGEFELD	77	4	2+2	2+4	4+	+	+	+	+	+	+	+	=
(18) L van de BERG	75		3+0	4+6	6+	+	+	+	+	+	+	+	=
(15) J I WALPOT	74	3	2+3	6+6	6+	+	+	+	+	+	+	+	=
(9) J HUISMANS	71	2	0+2	3+6	6+	+	+	+	+	+	+	+	=
(8) E van 't LAND	75	5	0+0	0+4	4+	+	+	+	+	+	+	+	=
(17) J VOORHANS	69	4	6+3	0+2	2+	+	+	+	+	+	+	+	=
(19) C R HOFKER	68	3	3+	+	3+6	6+	+	+	+	+	+	+	=
(3) F B W ARTS	68	9	3+2	2+4	4+	+	+	+	+	+	+	+	=
(13) W A J DANIELS	66	6	2+2	2+2	2+	+	+	+	+	+	+	+	=
(2) F LONDON	66		3+3	6+6	6+	+	+	+	+	+	+	+	=
(1) L TORN	65	1	0+3	0+4	4+	+	+	+	+	+	+	+	=
(12) D BEIJK	63	4	2+0	3+4	4+	+	+	+	+	+	+	+	=
(5) W van der ELBURG	60		0+3	3+4	4+	+	+	+	+	+	+	+	=
(20) E BUITENHUIS	59		5+0	6+4	4+	+	+	+	+	+	+	+	=
(A) N OLIVIER	46		6+2	2+4	4+2	2+	+	+	+	+	+	+	=
(B) L BOERSMA	53		2+2	2+4	4+	+	+	+	+	+	+	+	=

WINTERCOMPETITIE SV 'APELDOORN' 1983/1984. GROEP A.
 UITSLAGEN 24e RONDE/6eRONDE OSBO d.d. 28/02

C VROUENRATS	- 4	F HENNEBERKE	1-0 =4
J SCHOEMAN	-16	P HELMRICH	½-½ =4
K VIJLBRIEF	-18	L van der BERG	0-1 =6
H BOERTIEN	-11	C van BOHEMEN	0-1 =6
B VROUENRATHS	- 8	L BOERSMA	1-0 =4
D van RUMPT	- 3	F B W ARTS	½-½ =4
R WHITELEY	- 9	J W HUISMANS	0-1 =6
D VERMEULEN	-15	J I WALPOT	0-1 =6
P BANKER	- 6	Chr LANGEFELD	1-0 =4
M MULLER	- 2	F LONDON	0-1 =6
W F v SCHUKKMAN	-12	D BEIJK	½-½ =4
C van ES	- 5	W van der ELBURG	½-½ =4
H J GERRITSEN	-10	A HUIS in 't VELD	afg =4
B TROOSTHEDDE	-14	B D SLATIUS	1-0 =4
E J BUTZELAAR	- 8	E van 't LAND	½-½ =4
A GOUDSMIT	-20	E BUITENHUIS	1-0 =4
J A KNEGJENS	- A	N OLIVIER	afg =
M de BIE	E -19	C R HOFKER	0-1

M/K/A:

J VOORHANS	2	S van der ESSCHERT	2
		L TORN	4

UITSLAG AFGEBROKEN PARTIJEN 23e RONDE/

J VOORHANS	17-14	B D SLATIUS	0-1
C R HOFKER	19- 5	W van der ELBURG	½-½

WEDSTRIJDROOSTER 25e RONDE d.d. 06/03/

L TORN	1 -10	A HUIS in 't VELD	-
J VOORHANS	17- 2	F LONDON	-
F B W ARTS	3 - 4	F HENNEBERKE	-
E van 't LAND	8 - 5	W van der ELBURG	-
P HELMRICH	16- 7	S vd ESSCHERT	-
J W HUISMANS	9 -11	C van BOHEMEN	-
J I WALPOT	15-18	L van der BERG	-
C R HOFKER	19-12	D BEIJK	-
E BUITENHUIS	20-14	B D SLATIUS	-
C LANGEFELD	6 -		-

AFGEBROKEN PARTIJEN/

P HELMRICH	16-19	C R HOFKER	-
------------	-------	------------	---

RANGSCHIKKING na 20 r.pnt.afg.mka	21	22	23	24	25	26	27	28	29	30	31	32	TOTAAL
(36) E HOMBURG	77	6	6	6	4	+	+	+	+	+	+	+	=
(29) A KETTING	76	6	3	6	6	4	+	+	+	+	+	+	=
(37) J BENNINK	75	1	6	6	0	4	+	+	+	+	+	+	=
(34) D van de LINDE	73	0	0	0	0	4	+	+	+	+	+	+	=
(32) F van der ELBURG	73	6	0	0	0	4	+	+	+	+	+	+	=
(35) J LOGTENBERG	72	0	0	0	6	4	+	+	+	+	+	+	=
(21) L H VIERHOUT	69	3	6	6	6	4	+	+	+	+	+	+	=
(30) H J SCHOLTEN	68	3	0	6	0	4	+	+	+	+	+	+	=
(22) E J BRINK	66	2	6	0	0	4	+	+	+	+	+	+	=
(28) R H HOB0	66	3	6	6	0	4	+	2	+	+	+	+	=
(39) J KAAGMAN	53	-/-	2	2	6	6	+	+	+	+	+	+	=
(33) H FESTEN	66	6	2	2	6	6	+	+	+	+	+	+	=
(25) G SCHEPERS	64	0	0	0	0	4	+	+	+	+	+	+	=
(23) N BRATTINGA	64	2	6	0	0	6	+	+	+	+	+	+	=
(24) R ZIECK	63	1	0	0	4	4	+	+	+	+	+	+	=
(38) J HUIS in 't V.	63	1	0	6	6	0	+	+	+	+	+	+	=
(31) J KOOL	60	4	0	0	6	4	+	+	+	+	+	+	=
(40) M HOMAN	72	1	3	6	6	6	+	+	+	+	+	+	=
(26) J de KLEIN	64	-/-	2	0	6	6	+	+	+	+	+	+	=
(27) M LOGTENBERG	55	-/-	6	6	0	4	+	+	+	+	+	+	=
(E) M de BIE	53	-/-	2	2	2	2	+	+	+	+	+	+	=

WINTECOMPETITIE SV*APELDOORN* 1983/1984. GROEP B.
 UITSLAGEN 24e RONDE/6eRONDE OSBO d.d. 28/02

J DUBOIS	-26	J de KLEIN	1/2-1/2	= 4
A MAES	-33	H FESTEN	0-1	= 6
A ALBRECHT	-22	E J BRINK	1-0	= 4
G TERPSTRA	-21	L H VIERHOUT	1-0	= 4
J van SON	-37	J BENNINK	1-0	= 4
H DROST	-36	E HOMBURG	1-0	= 4
G COZIJNSEN	-34	D van de LINDE	1/2-1/2	= 4
J van de BERG	-30	H J SCHOLTEN	afg	=
L SMIT	-32	F van der ELBURG	1-0	= 4
E DIJKHUIS	-24	R ZIECK	1-0	= 4
J E DIJKHUIS	-27	M LOGTENBERG	1-0	= 4
H J ONIJS	-23	N BRATTINGA	0-1	= 6
W SLOT	-40	M HOMAN	0-1	= 6
J BUSCH	-25	G SCHEPERS	afg	=
G J M VROMEN	-35	J LOGTENBERG	1-0	= 4
A van DOOL	-28	R H HOB0	1/2-1/2	= 4
C KAAI	-31	J KOOL	1-0	= 4
A BONEWIT	-29	A KETTING	0-1	= 6
J HUIS in 't V.	38-39	J KAAGMAN	0-1	= 1

WEDSTRIJDROOSTER 25e RONDE d.d. 06/03/

F van der ELBURG	32-40	M HOMAN	-
H FESTEN	33-31	J KOOL	-
D van de LINDE	34-30	H J SCHOLTEN	-
M LOGTENBERG	27-37	J BENNINK	-
J HUIS in 't VELD	38-26	J de KLEINE	-
R ZIECK	24-21	L H VIERHOUT	-
N BRATTINGA	23-22	E J BRINK	-
E HOMBURG	36-39	J KAAGMAN	-
M de BIE	E -35	J LOGTENBERG	-
J BUSCH	-25	G SCHEPERS	-
J A KNEGJENS	- A	N OLIVIER	-

*O/S/B/O-SNELSCHAAKTOERNOOI VOOR CLUBTEAMS
 ZATERDAG----- 7 APRIL 1984.
 in het BELASTINGKANTOOR.

RANGSCHIKKING na 20 r.	pnt.	afg.	mka	21	22	23	24	25	26	27	28	29	30	31	32	TOTAAL
(53) RES B: T VIERSEN	87	4	6	3	0	3	+	+	+	+	+	+	+	+	+	=
(42) " " : R SILEON	82	4	0	0	3	+	-	+	+	+	+	+	+	+	+	=
(49) J MOREE	75	2	3	3	6	+	6	+	+	+	+	+	+	+	+	=
(44) A G LOS	74	4	6	2	2	+	2	+	+	+	+	+	+	+	+	=
(47) P C J HOFMA	73	9	2	6	2	+	0	+	+	+	+	+	+	+	+	=
(45) B ZIELHUIS	72	2	6	6	3	+	6	+	+	+	+	+	+	+	+	=
(55) A LEMMERS	71	4	0	0	6	+	4	+	+	+	+	+	+	+	+	=
(41) E KROON	70		0	6	3	+	6	+	+	+	+	+	+	+	+	=
(52) A KROON	69		3	3	6	+	4	+	+	+	+	+	+	+	+	=
(50) F P de POORTER	67	3	6	3	6	+	2	+	+	+	+	+	+	+	+	=
(59) A DOBBER	64	3	6	3	6	+	4	+	+	+	+	+	+	+	+	=
(48) G H de WILDE	62	4	2	3	0	+	0	+	+	+	+	+	+	+	+	=
(57) B KUIPERS	60	3	0	0	0	+	2	+	+	+	+	+	+	+	+	=
(46) E J JANSEN	57		6	6	6	+	4	+	+	+	+	+	+	+	+	=
(43) J P H SCHIPPER	55	3	2	2	6	+	0	+	+	+	+	+	+	+	+	=
(54) B de JONG	53	5	2	3	0	+	6	+	+	+	+	+	+	+	+	=
(I) H FAMA	53	-/-	2	3	6	+	3	+	+	+	+	+	+	+	+	=
(58) R van GINKEL	48	-/-	0	6	0	+	0	+	+	+	+	+	+	+	+	=
(51) W J OLLESCH	44	4	0	0	0	+	0	+	+	+	+	+	+	+	+	=
(56) B PAUW	43		0	0	0	+	6	+	+	+	+	+	+	+	+	=
(60) M W van GENT	56	-/-	6	6	3	+	2	+	+	+	+	+	+	+	+	=

(J) R/O/E/L van der BOS 40
(K) T LANDMAN 40

WINTERCOMPETITIE SV 'APELDOORN' '83/'84. GROEP C	
UITSLAGEN 24e RONDE	6e RONDE OSBO d.d. 28/02
H de JONG -59	A DOBBER 1-0 = 4
P A RUSCH -55	A LEMMERS 1/2-1/2 = 4
D van ASSELT -47	P C J HOFMA 1-0 = 4
J OOSTERBEEK -52	A KROON 1-0 = 4
H BART -54	B de JONG 0-1 = 6
E KROON 41-43	J P H SCHIPPER 1-0
H FAMA I -53	T VIERSEN 1/2-1/2
R van GINKEL 58-45	B ZIELHUIS 0-1
B PAUW 56-51	W J OLLESCH 1-0
J MOREE 49-48	G H de WILDE 1-0

M/K/A:

A LANDMAN
M W van GENT
R/O/E/L vd BOS

INI2

?

B KUIPERS
F P de POORTER
A G LOS
R SILEON

INI1

?

WEDSTRIJDROOSTER 25e RONDE d.d. 06/03/

M W van GENT 60-52	A KROON	-
W J OLLESCH 51-53	T VIERSEN	-
B de JONG 54-50	F P de POORTER	-
A LEMMERS 55-49	J MOREE	-
B PAUW 56-48	G H de WILDE	-
B KUIPERS 57- J	R/O/E/L vd BOS	-
E J JANSEN 46-58	R van GINKEL	-
A DOBBER 59-45	B ZIELHUIS	-
R SILEON 42- K	A LANDMAN	-
P C J HOFMA 47-41	E KROON	-
J P H SCHIPPER 43- I	H FAMA	-
	-44 A G LOS	-

7e en laatste ronde 'O/S/B/O'

DINSDAG

Denk & Zet 2

S/V/A 5

13/03

SPELERS/ G SCHEPERS

E KROON
A KROON

H de Kleen W

M W van GENT

J KROON
B de JONG

1 9 8 3 1 9 8 4
UITSLAGEN 6e RONDE

1e KLASSE A

S/V/A 1	-	THEOTHORNE 1	6-4
LELYSTAD 1	-	PALLAS 2	3-7
DE SCHAAKMAAT 1	-	EDE 1	2½-4½ 4½-5½
Z/E/C 1	-	V/S/G 2	3-4 4½-5½

RANGSCHIKKING na 6 RONDEN

	Gesp	Gew	Rem	Verl	MP	BP
1. EDE 1	6	7	-	-	14	40½ 46½
2. S/V/A 1	6	7	-	1	12	36 42 ov
3. V/S/G 2	6	7	4	-	23	30½ 34½ ov
4. PALLAS 2	6	7	3	-	34	28½ 33
5. DE SCHAAKMAAT 1	6	7	23	1	3	78 29½ 35
6. THEOTHORNE 1	6	7	23	-	4	64 28 35½
7. Z/E/C 1	6	7	1	1	45	24 20
8. LELYSTAD 1	6	7	-	-	07	23-1 Degr. D 25½-1 D

2e KLASSE B

Z/E/C 2	-	EERBEEK 1	2-6
S/V/A 2	-	DE SCHAAKMAAT 2	3-4 3½-4½
AALTEN 1	-	DE RIJN 1	4½-3½
TURMAC 1	-	ROKADE 1	7-1

RANGSCHIKKING na 6 RONDEN

	Gesp	Gew	Rem	Verl	MP	BP
1. TURMAC 1	6	7	-	-	14	34½ 40 Kamp.
2. DE RIJN 1	6	7	4	1	12	9 9 28 28½
3. AALTEN 1	6	7	34	1	2	9 7 27½ 33½
4. S/V/A 2	5	7	2	2	23	6 5 22 29½ 2½
5. DE SCHAAKMAAT 2	5	7	42	3	42	7 5 18½ 25
6. EERBEEK 1	5	7	42	34	1	0 5 18 20
7. ROKADE 1	6	7	1	-	5	3 2 17½ Degr 2½
8. Z/E/C 2	5	7	-	42	45	2 4 13 Degr 4½

3e KLASSE B

5e R: HEERDE 1	-	DENK & ZET 1	3-5
A/S/G 5	-	vrij	
DENK & ZET 1	-	DE 7 PIONNEN 2	3-5
DE COMBINATIE 2	-	HEERDE 1	5-3
S/V/A 3	-	NUNSPEET 2	½-6½ ½-7½

RANGSCHIKKING na 6 RONDEN

	Gesp	Gew	Rem	Verl	MP	BP
1. NUNSPEET 2	6	4	1	1	9	29 ³⁰ +1 afg.
2. DE 7 PIONNEN 2	5	6	4	-	1	8 25½
3. DE COMBINATIE 5	5	3	-	2	6	6 20½
4. HEERDE 1	5	6	2	2	2	6 5 19½ 23½
5. DENK & ZET 1	5	6	2	-	34	4 19 22½
6. A/S/G 5	5	6	2	-	4	4 2 15½ 20
7. S/V/A 3	5	6	1	-	4	3 2 14 +1 afg. 10

3e KLASSE C

TWELLO 1	-	S/V/A 4	3½-2½ 4½-3½
DE SCHAAKMAAT 3	-	LOCHEM 1	2½-5½
V/D/S 1	-	VOORST 1	4½-2½ 5-3+
PALLAS 3	-	A/S/G 4	4-4

RANGSCHIKKING na 6 RONDEN

	Gesp	Gew	Rem	Verl	MP	BP
1. PALLAS 3	6	7	5	1	-	13 11 33½ 38½ PROG:
2. A/S/G 4	6	7	4	5	1	11 9 27 32½ PROG:
3. LOCHEM 1	6	7	3	4	1	2 28 33½
4. S/V/A 4	5	7	2	2	23	6 5 19½ 27
5. V/D/S 1	6	7	2	1	34	5 19½ +1 afg: 20
6. VOORST 1	6	7	2	-	45	4 22 +1 afg: 25
7. TWELLO 1	5	7	2	1	34	5 3 14 21
8. DE SCHAAKMAAT 6	7	1	1	5	3	2 18½ 22½

4e KLASSE B

MEPPEL 5	-	STORICA 1	0-6
DE SCHAAKMAAT 5	-	VAASSEN 1	2½-3½
DE 7 PIONNEN 3	-	DENK & ZET 2	1½-4½
S/V/A 5	-	DE COMBINATIE 3	2½-3½

RANGSCHIKKING na 6 RONDEN

	Gesp	Gew	Rem	Verl	MP	BP
1. VAASSEN 1	6	5	1	-	11	24½
2. STORICA 1	6	4	1	1	9	26
3. DE COMBINATIE 6	6	4	-	2	8	20
4. DE SCHAAKMAAT 6	6	4	-	2	8	19½
5. DE 7 PIONNEN 3	6	2	-	4	4	17½
6. DENK & ZET 2	6	2	-	4	4	14½
7. S/V/A 5	6	2	-	4	4	13½
8. MEPPEL 5	6	-	-	6	-	8½

KORTE PARTIJEN

Hilversum 1947
Wit: O'Sullivan
Zwart: Szabo
Konings-Indisch

1. c2-c4 Pg8-f6
2. Pgl-f3 g7-g6
3. Pbl-c3 d7-d6
4. e2-e4 Lf8-g7
5. d2-d4 0-0
6. Lfl-e2 Pb8-d7
7. 0-0 e7-e5
8. d4-d5 ...

Met dit doorschuiven kan wit beter wachten tot zwart Tf8-e8 heeft gespeeld.

8. ... Pd7-c5
9. Ddl-c2 a7-a5
10. Lcl-e3 ...

Veel sterker is hier 10. Pd2 of Pel om nu de volgende zet te verhinderen.

10. ... Pf6-h5
11. Pf3-d2 Ph5-f4
12. Le3xf4? ...

Een ernstige positiefout, omdat voor zwart de lijn van Lg7 open komt en veld e5 voor het zwarte paard wordt vrijgemaakt, terwijl zwart ook nog het loperpaar krijgt. De voorkeur verdiende 12. Pb3.

12. ... e5xf4
13. Pd2-b3 Pc5-d7
14. Dc2-d2 g6-g5
15. g2-g4? Dd8-f6!

Dreigt zowel 16. ...,f3 als ook 16. ...,a4.

16. f2-f3 ...
- Na 16. Tad1 beslist 16. ...,f3
17. Ld3,Pe5 18. h3,Lxg4 19. hxg4,Pxg4 en wit staat machteloos tegen de dreiging Dh6 en Dh2.

16. ... a5-a4!
17. Pb3-cl a4-a3!
18. e4-e5 Df6xe5
19. Pcl-d3 De5-d4+

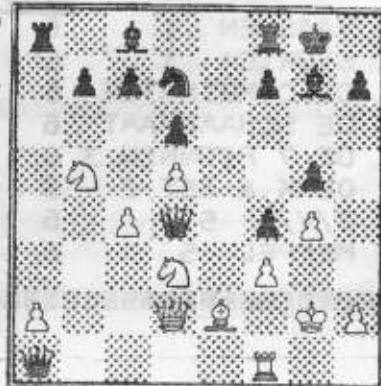

20. Kgl-g2 a3xb2
 21. Pc3-b5 b2xalD(zie diagram)
- Wit geeft het op.

Grodno 1972
Wit: Sborovski
Zwart: Nurmel

Katalaans, Tarrasch-Katalaans

1. d2-d4 Pg8-f6
2. Pgl-f3 d7-d5
3. g2-g3 e7-e6
4. c2-c4 c7-c5
5. Lfl-g2 Pb8-c6
6. 0-0 dxc4
7. Pf3-e5 ...

Een pionoffer voor initiatief. In aanmerking komt bovendien 7. Da4, bijv. 7. ...,cxd4 8. Pxd4,Dxd4 9. Lxc6+, Ld7 10. Tdl,Lxc6 11. Dxc6+,bxc6 12. Txd4 met voordeel voor wit.

7. ... Pc6xe5

Een grote fout zou zijn 7. ...,Pxd4?, daar het paard na 8. e3 wegens 9. Dxd8+ en 10. Pxf7+ niet mag zetten.

8. d4xe5 Pf6-d5
9. Pbl-c3 Pd5xc3
10. b2xc3 Dd8xd1
11. Tflxd1 Lf8-e7
12. Tal-bl Ta8-b8?

Een onnauwkeurigheid. 12. ...,0-0 13. Lxb7,Tb8 14. Le4, Txb1 15. Lxb1 hood wit slechts minimaal voordeel.

13. Lg2-c6+! ...

Het schijnt dat zwart deze sterke zet volledig overzien heeft.

13. ... Ke8-f8

14. Lcl-e3 b7-b6

14. ...,g6 wordt beantwoord met 15. Lh6+,Kg8 16. Lxb7!, Lxb7 (slecht is 16. ...,Txb7 17. Txb7,Lxb7 18. Td7) 17. Td7,Lf8 18. Tlxb7, en 18. ...,Txb7 gaat niet wegens 19. Td8 met ondekbaar mat.

15. Le3xe5! Zwart geeft het op.

Indien 15. ...,La6, dan 16. Lxe7+,Kxe7 17. Td7+,Kf8 18. Txa7.



BIJ BRATTINGA

betere
vitrages en
overgordijnen

marktplein 34, apeldoorn

tel. 215155

VOOR AL UW ELPEE'S
EN SINGELS NAAR:

**PLATENBAR
't HOEKJE**

1e WORMENSEWEG 17
TEL: 055-416794

★ FRED DEKKER ★

★ RUIE SORTERING IN ★
★ RIJWILEN EN BROM- ★
★ FIETSEN. SPECIALE ★
★ VERKOOP VOOR LOSSE ★
★ ONDERDELEN ★

★ SNIPWEG 24 TEL335212 ★

X.Y.Z. INTERNATIONAL b.v. IM- EN EXPORT VAN BLADMUZIEK
postbus 2253 7303 EZ Apeldoorn

Londen-Pro Musica
U.K.
Janus Music- Londen
U.K.
Hargail-Saugerties
U.S.A.
Albersen-Den Haag
Nederland
Fentone-Corby
U.K.
Poeltuyn-Amsterdam
Nederland
Forum-Voorburg
Nederland



PAN-Zurich
Suisse
Bosworth-Köln-Wien
BRD-Osterreich
Music Telex-Antwerpen
België
Willemsen-Amersfoort
Nederland
Nova Music-Londen
U.K.
Israël Music Institute
Tel Aviv
Israël
XYZ-Apeldoorn
Nederland.

KEUZE UIT MEER DAN 3000 TITELS I