

VOOR DE JUISTE ZET OP
FOTO- EN FILM GEBIED

FOTO HOFMA
MARKTPLEIN 38
APELDOORN



de Groot

wooncentrum apeldoorn b.v.

Wij adviseren u graag.

2500 m² meubelen, tapijten
slaapkamers

Kayersdijk 7 - telefoon 055-333008

DE MORIAAN TABAKSSPECIAALZAAK

SIGARENMAGAZIN
„DE JONG”
Oude Beekbergerweg 82
7331 HS Apeldoorn
Telefoon 055 - 417437



→ * * AANGEBODEN DOOR: * * →

INTERFURNITURE B.V.

* * * * *

7^o jr m 25

* * DE SCHAKEN

: J E DIEKMANN
februari 1984
rgang no.25
S.V. A 333076

CLUB BLAD



SINDS

1946



REF. ADRES
J.E.DIEKMANN
GRUTTOWEG 5
TEL. 055-333076
APELDOORN

di. vanaf 19.30uur rode kruis gebouw schuttersweg

STEUN ONZE
ADVERTEERDERS,
ZIJ STEUNEN
UW VERENIGING

LOTTO en TOTO
speelt u bij SV Apeldoorn

SCHAAKVERENIGING

'APELDOORN'

OPGERICHT

26 09 '46

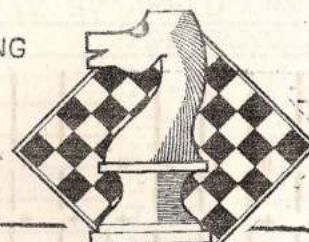

RED: J E DIEKMANN

21 februari 1984

7e Jaargang no.25

VOORZITTER J E DIEKMANN 055 333076
en GRUTTOWEG 5
WEDSTRIJDLIDER 7331 MD

SECRETARIS L BOERSMA 055 330123
SPREEUWEN.WEG 63 (kantoortijd)
7331 GW

PENNINGMEESTER W van der ELBURG 055 331225
TALINGWEG 38a
7331 GR

CONTRIBUTIE/
BETALING.

- BONDSSPAARBANK APELDOORN
t.g.v. REK: 90 59 59 159
t.n.v. PENNINGMEESTER SV 'APELDOORN'.
- POSTGIRO 225 72 32
t.n.v. PENNINGMEESTER SV 'APELDOORN'
te Apeldoorn.
- CONTANT op de CLUBAVOND aan de PENNINGMEESTER.

TOTO en LOTTO A HUIS in 't VELD 055 558197
EBURONENSTRAAT 127
7312 JN

OVERIGE BESTUURSLEDEN.

J HUIS in 't VELD
PYTHOGORASSTRAAT 306

055 666169

ALGEMENE ZAKEN

A LEMMERS

VILTMAKERSDONK 6

055 413985

REDAKTEUR JEUGDSCHAKERT

C van BOHEMEN

OUDE BEEKBERGERWEG 65

055 335016

LEDENINFORMANT

C O N T R I B U T I E

S E N I O R E N

f 8.-- per maand.

J U N I O R E N en

A S P I R A N T E N

f 5.-- per maand.

CLUBAVOND SENIOREN, DINSDAG van 19.00 - 24.00
CLUBLOKAAL, RODE KRUISGEBOUW, SCHUTTERS.WEG 41

RANGSCHIKKING na 20r.pnt.afg.mka	21	22	23	24	25	26	27	28	29	30	31	32	TOTAAL
(11) C van BOHEMEN	102	3+6+	+	+	+	+	+	+	+	+	+	+	=
(4) F HENNEBERKE	96	3	2+6+	+	+	+	+	+	+	+	+	+	=
(16) P HELMRICH	89	3	6+	+	+	+	+	+	+	+	+	+	=
(10) A HUIS in 't V.	82	1	3+6+	+	+	+	+	+	+	+	+	+	=
(7) S vd ESSCHERT	81	2	3+3+	+	+	+	+	+	+	+	+	+	=
(14) B D SLATIUS	77	2	3+6+	+	+	+	+	+	+	+	+	+	=
(6) C LANGEFELD	77	4	2+2+	+	+	+	+	+	+	+	+	+	=
(18) L van de BERG	75		3+0+	+	+	+	+	+	+	+	+	+	=
(15) J I WALPOT	74	3	2+3+	+	+	+	+	+	+	+	+	+	=
(9) J HUISMANS	71	2	0+2+	+	+	+	+	+	+	+	+	+	=
(8) E van 't LAND	69	1	0+0+	+	+	+	+	+	+	+	+	+	=
(17) J VOORHANS	69	4	6+3+	+	+	+	+	+	+	+	+	+	=
(19) C R HOFKER	68	3	3+	+	+	+	+	+	+	+	+	+	=
(3) F B W ARTS	68	9	3+2+	+	+	+	+	+	+	+	+	+	=
(13) W A J DANIELS	66	6	2+2+	+	+	+	+	+	+	+	+	+	=
(2) F LONDON	66		3+3+	+	+	+	+	+	+	+	+	+	=
(1) L TORN	65	1	+	3+	+	+	+	+	+	+	+	+	=
(12) D BEIJK	63	4	2+0+	+	+	+	+	+	+	+	+	+	=
(5) W van der ELBURG	60		0+3+	+	+	+	+	+	+	+	+	+	=
(20) E BUITENHUIS	59		+	0+	+	+	+	+	+	+	+	+	=
(A) N OLIVIER	46		6+2+	2+	2+	2+	2+	2+	2+	2+	2+	2+	=
(B) L BOERSMA	53		2+	2+	+	+	+	+	+	+	+	+	=

WINTERCOMPETITIE SV 'APELDOORN' 1983/1984. GROEP A.

UITSLAGEN 22e RONDE d.d. 14/02/

L TORN	1 - 2	F LONDON	1/2-1/2
P HELMRICH	16-19	C R HOFKER	afg -
L van der BERG	19- 4	F HENNEBERKE	0-1
W van der ELBURG	5 -17	J VOORHANS	1/2-1/2
S vd ESSCHERT	7 -15	J I WALPOT	1/2-1/2
B D SLATIUS	14- 8	E van 't LAND	1-0
A HUIS in 't VELD	10-12	D BEIJK	1-0
E BUITENHUIS	20-11	C van BOHEMEN	0-1

AFGEBROKEN PARTIJ 18e RONDE/

D BEIJK	12- 7	S vd ESSCHERT	1/2-1/2
---------	-------	---------------	---------

M/K/A: 22e RONDE/

C LANGEFELD	2	J HUISMANS	2
F B W ARTS		N OLIVIER	af
L BOERSMA		W A J DANIELS	

WEDSTRIJDROOSTER 23e RONDE d.d. 21/02/

O/S/B/O-SENIORENCUP 2e RONDE.

S/V/A		A/S/G	
F HENNEBERKE	4		
C van BOHEMEN	11		
P HELMRICH	16		
L van der BERG	18		
RESERVE: J I WALPOT	15		UITSLAG

L TORN	1 - 3	F B W ARTS	
F LONDON	2 - 8	E van 't LAND	
D BEIJK	12- 9	J W HUISMANS	
J VOORHANS	17-14	B D SLATIUS	
C R HOFKER	19- 5	W van der ELBURG	
S vd ESSCHERT	7 - 6	C LANGEFELD	
A HUIS in 't VELD	10-20	E BUITENHUIS	

6e RONDE *O/S/B/O* d.d. 28/02/

S/V/A 1		THEOTHORNE 1
S/V/A 2		DE SCHAAKMAAT 2
S/V/A 3		NUNSPEET 2
S/V/A 5		DE COMBINATIE 3

RANGSCHIKKING nr	20	r.pnt.	afg.mka	21	22	23	24	25	26	27	28	29	30	31	32	TOTAAL
(53)	RES B: T VIERSEN	87	4	6	3	+	+	+	+	+	+	+	+	+	+	
(42)	" " : R SILEON	82	4	0	0	+	+	+	+	+	+	+	+	+	+	
(49)	J MOREE	75	2	3	3	+	+	+	+	+	+	+	+	+	+	
(44)	A G LOS <i>HKA</i>	74	4	6	2	2	+	+	+	+	+	+	+	+	+	
(47)	P C J HOFMA X	73	9	2	6	2	+	+	+	+	+	+	+	+	+	
(45)	B ZIELHUIS	72	2	6	6	+	+	+	+	+	+	+	+	+	+	
(55)	A LEMMERS X	71	4	0	0	+	+	+	+	+	+	+	+	+	+	
(41)	E KROON	70		0	6	+	+	+	+	+	+	+	+	+	+	
(52)	A KROON X	69		3	3	+	+	+	+	+	+	+	+	+	+	
(50)	F P de POORTER	67	3	6	3	+	+	+	+	+	+	+	+	+	+	
(59)	A DOBBER	64	3	6	3	+	+	+	+	+	+	+	+	+	+	
(48)	G H de WILDE	62	4	-	3	+	+	+	+	+	+	+	+	+	+	
(57)	B KUIPERS	60	3	0	0	+	+	+	+	+	+	+	+	+	+	
(46)	E J JANSEN X	57		6	6	+	+	+	+	+	+	+	+	+	+	
(43)	J P H SCHIPPER	55	3	2	2	+	+	+	+	+	+	+	+	+	+	
(54)	B de JONG X	53	5	2	3	+	+	+	+	+	+	+	+	+	+	
(I)	H FAMA	53	-	2	3	+	+	+	+	+	+	+	+	+	+	
(58)	R van GINKEL	48	-	0	6	+	+	+	+	+	+	+	+	+	+	
(51)	W J OLLESCH	44	4	0	0	+	+	+	+	+	+	+	+	+	+	
(56)	B PAUW	43		0	0	+	+	+	+	+	+	+	+	+	+	
(60)	M W van GENT X	56	-	6	6	+	+	+	+	+	+	+	+	+	+	

WINTERCOMPETITIE SV 'APELDOORN' 1983/1984. GROEP C			
UITSLAGEN		22e RONDE d.d. 14/02/	
M W van GENT	60-51	W J OLLESCH	1-0
A KROON	52-50	F P de POORTER	1/2-1/2
T VIERSEN	53-49	J MOREE	1/2-1/2
B de JONG	54-48	G H de WILDE	1/2-1/2
A LEMMERS	55-47	P C J HOFMA	0-1
E J JANSEN	46-56	B PAUW	1-0
B ZIELHUIS	45-57	B KUIPERS	1-0
R SILEON	42-41	E KROON	0-1
H FAMA	I -59	A DOBBER	1/2-1/2
R van der BOS	J -58	R van GINKEL	0-1
M/K/A:		22e RONDE/	
J P H SCHIPPER	2	A G LOS	2
WEDSTRIJDROOSTER		23e RONDE d.d. 21/02/	
M W van GENT	60-42	R SILEON	-
B KUIPERS	57-46	E J JANSEN	-
G H de WILDE	48-55	A LEMMERS	-
J MOREE	49-54	B de JONG	-
F P de POORTER	50-53	T VIERSEN	-
A KROON	52-51	W J OLLESCH	-
E KROON	41-45	B ZIELHUIS	-
B PAUW	56- I	H FAMA	-
R van GINKEL	58-43	J P H SCHIPPER	-
A DOBBER	59- J	ROEL van der BOS	-
UITSLAGEN		4e RONDE 'OPEN KAMPIOENSCHAP'	
HOOFDKLASSE:		F HENNEBERKE	- R NIJLAND 1-0
		E v't LAND	- C de VRIES 0-1
		C v BOHEMEN	- L vd BERG 0-1
1e KLASSE:	J SONNENBERG	- S vd ESSCHRT	1/2-1/2
2e KLASSE:	J SPIJKERBOSCH	- R H HOBO	1-0
	R ZIECK	- F LAUTA v. A	0-1
	N BRATTINGA	- J v VELZEN	1-0
	L PAPENBURG	- J HUIS in'tv	0-1
	E KROON	- G SPIJKERB/	0-1
(J) ROEL vd BOS	VRIJDAG a.s.	5e RONDE	

22e CENTRAAL BEHEER MICRO SCHAAKTOERNOOI '83/'84

UITSLAGEN 3e RONDE d.d. 16/02/

GROEP A: FUTURA	- CENTRAAL BEHEER 1	1-3
GAS INST. nv VG	- PHILIPS 1	3½-½
VOLMAC	- R/C/C 1	4-0
GROEP B: A/S/G 1	- R/C/R	4-0
S/V/A 1	- PHILIPS 2	3-1
T/N/O 1	- APELDOORN-ZUID	2-2
GROEP C: P/G/E/M	- A/S/G 2	3½-½
UGCHELEN 1	- S/V/A 3	1½-2½
CENTRAAL BEHEER	- p/v KONTAKT	2½-1½
GROEP D: SIMPEL	- BLIK BOYS 1	2-2
TWELLO	- V/D/S	2½-1½
R/C/C 2	- P/S/V/A	1½-2½
GROEP E: KADASTER	- BLIK BOYS 2	1½-2½
S/V/A 4	- CENTRAAL BEHEER 3	4-0
PHILIPS 3	- R/C/C 3	1-3
GROEP F: T/N/O 2	- INTERCOM	3-1
UGCHELEN 2	- SV LINKER IJSSEL	2-2
S/V/A 5	- C/O/S	½-3½

PROGRAMMA 4e RONDE d.d. 15/03/

GROEP A: R/C/C 1	- PHILIPS 1
CENTRAAL BEHEER	- GAS INST. nv VEG
VOLMAC	- FUTURA
GROEP B: APELDOORN-ZUID	- R/C/R
PHILIPS 2	- A/S/G 1
T/N/O 1	- S/V/A 1
GROEP C: p/v KONTAKT	- A/S/G 2
S/V/A 3	- P/G/E/M
CENTRAAL-BEHEER	- UGCHELEN 1
GROEP D: P/S/V/A	- V/D/S
BLIK BOYS 1	- TWELLO
R/C/C 2	- SIMPEL

GROEP E: BLIK BOYS 2	- CENTRAAL BEHEER 3
R/C/C 3	- S/V/A 4
KADASTER	- PHILIPS 3

GROEP F: SV LINKER IJSSEL	OEVER	- INTERCOM
C/O/S		- T/N/O 2
UGCHELEN 2		- S/V/A 5

RANGSCHIKKING NA DE DERDE RONDE/

GROEP A:	pnt	GROEP B:	pnt
1. CENTRAAL BEHEER 1	8½	1. A/S/G 1	11
VOLMAC	8½	2. PHILIPS 2	6
3. GAS INST. nv VEG	7	S/V/A 1	6
4. FUTURA	5½	4. APELDOORN-ZUID	5
5. R/C/C 1	3½	T/N/O 1	5
6. PHILIPS 1	3	6. R/C/R	3
GROEP C:	pnt	GROEP D:	pnt
1. S/V/A 3	9	1. TWELLO	7
2. P/G/E/M	8	2. R/C/C 2	6½
3. A/S/G 2	5	BLIK BOYS 1	6½
UGCHELEN 1	5	4. V/D/S	6
CENTRAAL BEHEER 2	5	5. SIMPEL	5
6. p/v KONTAKT	4	P/S/V/A	5
GROEP E:	pnt	GROEP F:	pnt
1. S/V/A 4	9	1. T/N/O 2	10
2. R/C/C 3	7½	2. C/O/S	9½
3. BLIK BOYS 2	7	3. UGCHELEN 2	6½
4. KADASTER	5	4. INTERCOM	4½
5. PHILIPS 3	4	5. S/V/A 5	3½
6. CENTRAAL BEHEER 3	3½	6. SV LINKER IJSSEL 0	2½

KORTE PARTIJEN

Minsk 1969

Wit: Weressov

Zwart: Sheljandinov

Weressov-opening

1. d2-d4 Pg8-f6
2. Pbl-c3 d7-d5
3. Lcl-g5 Pb8-d7
4. Pgl-f3 e7-e6
5. e2-e4 h7-h6
6. Lg5-h4 g7-g5
7. Lh4-g3 Pf6xe4
8. Pc3xe4 d5xe4
9. Pf3-d2 ...

Of 9. Pe5, Lg7 10. h4 met scherp spel.

9. ... Lf8-g7
10. h2-h4! Lg7xd4
11. c2-c3 g5xh4?

De opening van de h-lijn komt uitsluitend wit ten goede. Beter is 11. ..., Le5.

12. Th1xh4! ...

Zwakker is 12. Lxh4 wegens 12. ..., Lf6.

12. ... Ld4-f6

Hier staat de looper ongunstig, vooral omdat de toren niet werkelijk wordt bedreigd.

13. Ddl-h5! Lf6-g5

13. ..., Lxh4? kan niet wegens 14. Lxh4, Pf6 15. De5.

14. Pd2xe4 Th8-g8

Gelijk verliezen zou 14. ..., Pf6? 15. Dvg5! (Weressov-Klovski, Leningrad 1969).

15. Tal-dl a7-a6

16. Th4-g4 e6-e5

17. Lf1-c4 Dd8-e7

18. Lg3-h4! Pd7-f6 (zie diagram)

Er volgt een effectieve slotcombinatie.

19. Tg4xg5!! h6xg5

Neemt zwart de dame, dan is er voor zijn koning geen ontsnappen meer: 19. ..., Pxn5 20. Txg8+, Df8 21. Td8 mat. Indien 19. ..., Txg5, dan 20. Dxn6, Pxe4 21. Dh8+.

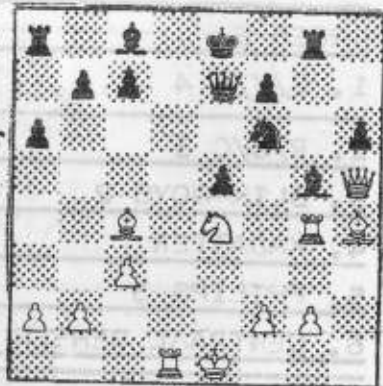

20. Lc4xf7+! Ke8-f8

Heel slecht is 20. ..., Dxf7 21. Pxf6+, Kf8 22. Td8+.

21. Pe4xf6 Zwart geeft het op.

Verenigde Staten 1944

Wit: Jones

Zwart: Tanassy

Grünfeld-Indisch, Ruilvariant

1. d2-d4 Pg8-f6
2. c2-c4 g7-g6
3. Pbl-c3 d7-d5
4. c4xd5 ...

De ruilvariant is naast 4. Lf4 en 4. Pf3 de belangrijkste voortzetting in het Grünfeld-Indisch.

4. ... Pf6xd5
5. e2-e4 Pd5xc3
6. b2xc3 c7-c5
7. Lf1-c4 Lf8-g7
8. Pgl-e2 ...

Het witte koningspaard hoort op e2 om de penning door Lg4 uit te schakelen.

8. ... Pb8-c6
9. Lcl-e3 c5xd4
10. c3xd4 ...

Wit heeft een mooi centrum, maar de ervaring leert dat het toch niet gemakkelijk in stand gehouden kan worden.

10. ... Dd8-a5+
11. Le3-d2 Da5-a3
12. Tal-bl 0-0

Op 12. ..., Pxd4 volgt 13. Pxd4, Lxd4 14. Lb5+, Ld7 15. Lxd7+, Kxd7 16. Lb4 en wit wint.

13. d4-d5? ...

Juist is 13. 0-0.

13. ... Pc6-e5

14. Ld2-b4 ...

Nu schijnt de zwarte dame inderdaad verloren te zijn. Dat is ook zo, maar anders dan wit denkt. Want er is hier sprake van een verrassend dameoffer, dat door wit niet had mogen worden aangenomen.

14. ... Da3-f3!

15. g2xf3? ...

Beter 15. 0-0, maar na 15. ..., Dxe4 16. Lb5, Td8! heeft wit geen compensatie.

15. ... Pe5xf3+

16. Kel-fl Lc8-h3 mat.

FvdE

Hoelang hebt U dat
al, dat U alleen maar
schaakstukken ziet?



A. Ketting

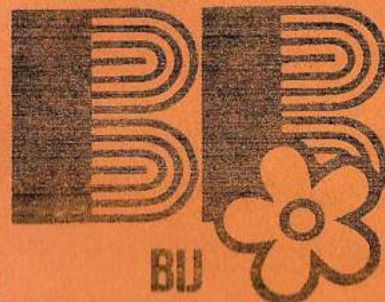

BU BRATTINGA

betere
vitrages en
overgordijnen

marktplein 34, apeldoorn

tel. 215155

VOOR AL UW ELPEE'S
EN SINGELS NAAR

PLATENBAR
't HOEKJE

1e WORMENSEWEG 17
TEL: 055-416794

★ FRED DEKKER ★

★ RUIME SORTERING IN ★
★ RIJWIELEN EN BROM- ★
★ FIETSEN. SPECIALE ★
★ VERKOOP VOOR LOSSE ★
★ ONDERDELEN ★

★ SNIPWEG 24 TEL335212 ★

X.Y.Z. INTERNATIONAL b.v. IM- EN EXPORT VAN BLADMUZIEK
postbus 2253

7303 EZ Apeldoorn

Londen-Pro Musica
U.K.
Janus Music- Londen
U.K.
Hargail-Saugerties
U.S.A.
Albersen-Den Haag
Nederland
Fentone-Corby
U.K.
Poeltuyn-Amsterdam
Nederland
Forum-Voorburg
Nederland



PAN-Zurich
Suisse
Bosworth-Köln-Wien
BRD-Osterreich
Music Telex-Antwerpen
Belgie
Willemsen-Amersfoort
Nederland
Nova Music-Londen
U.K.
Israël Music Institute
Tel Aviv
Israël
XYZ-Apeldoorn
Nederland.

KEUZE UIT MEER DAN 3000 TITELS !