

VOOR DE JUISTE ZET OP

FOTO- EN FILM GEBIED

\*\*\*\*\*

FOTO HOFMA

MARKTPLEIN 38

APELDOORN

\*\*\*\*\*



# de Groot

wooncentrum apeldoorn bv.

Wij adviseren u graag.

2500 m<sup>2</sup> meubelen, tapijten  
slaapkamers

Kayersdijk 7 - telefoon 055-333008

## DE MORIAAN TABAKSSPECIAALZAAK

SIGARENMAGAZIJN  
„DE JONG”

Oude Beekbergerweg 82  
7331 HS Apeldoorn  
Telefoon 055 - 417437



➤ \* \* AANGEBODEN DOOR: \* \* ➤

➤ **INTERFURNITURE B.V.** ➤

➤ \* \* \* \* \* ➤

7° 2u

E DIEKMANN

ri 1984

no.24

# \* \* DE SCHAKERT.

CLUB BLAD

76  
S.V. APELDOORN

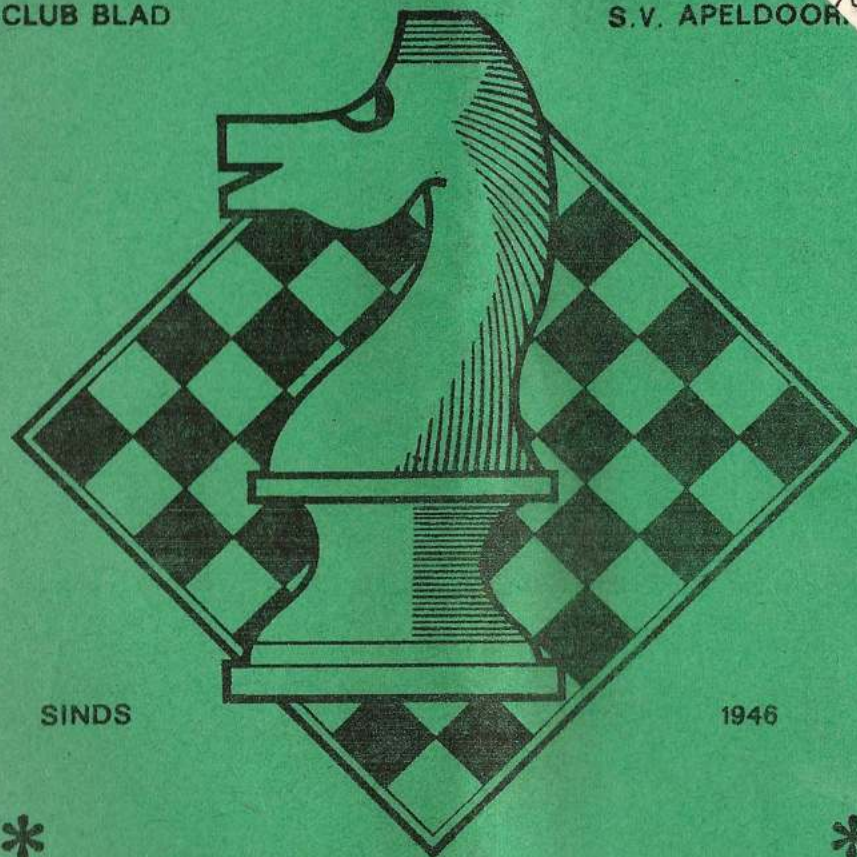

SINDS

1946



REF. ADRES  
J.E.DIEKMANN  
GRUTTOWEG 5  
TEL. 055-333076  
APELDOORN

di. vanaf 19.30uur rode kruis gebouw schuttersweg



STEUN ONZE  
ADVERTEERDERS,  
ZIJ STEUNEN  
UW VERENIGING

**LOTTO en TOTO**  
speelt u bij SV Apeldoorn

SCHAAKVERENIGING

'APELDOORN'

OPGERICHT

26 09 '46



RED: J E DIEKMANN

14 februari 1984

7e Jaargang no.24

VOORZITTER J E DIEKMANN 055 333076  
en GRUTTO.WEG 5  
WEDSTRIJDLEIDER 7331 MD

SECRETARIS L BOERSMA 055 330123  
SPREEUWENWEG 63 (kantoortijd)  
7331 GW

PENNINGMEESTER W van der ELBURG 055 331225  
TALINGWEG 88a  
7331 GR

CONTRIBUTIE/  
BETALING.

- BONDSSPAARBANK APELDOORN  
t.g.v. REK: 90 59 59 159  
t.n.v. PENNINGMEESTER SV 'APELDOORN'.
- POSTGIRO 225 72 32  
t.n.v. PENNINGMEESTER SV 'APELDOORN'  
te Apeldoorn.
- CONTANT op de CLUBAVOND aan de PENNINGMEESTER.

TOTO en LOTTO A HUIS in 't VELD 055 558197  
EBURONENSTRAAT 127  
7312 JN

OVERIGE BESTUURSLEDEN.

J HUIS in 't VELD  
PYTHOGORASSTRAAT 306  
055 666169  
ALGEMENE ZAKEN  
A LEMMERS  
VILTMAKERSDONK 6  
055 413985  
REDAKTEUR JEUGDSCHAKERT  
C van BOHEMEN  
OUDE BEEKBERGERWEG 65  
055 335016  
LEDENINFORMANT

C O N T R I B U T I E  
S E N I O R E N  
f 8.-- per maand.  
J U N I O R E N en  
A S P I R A N T E N  
f 5.-- per maand.

CLUBAVOND SENIOREN, DINSDAG van 19.00 - 24.00  
CLUBLOKAAL, RODE KRUISGEBOUW, SCHUTTERSWEW 41



RANGSCHIKKING na 20r.	pnt.afg.mka	21	22	23	24	25	26	27	28	29	30	31	32	TOTAAL
(11) C van BOHEMEN	102	3+	+	+	+	+	+	+	+	+	+	+	+	=
(4) F HENNEBERKE	96	3	2+	+	+	+	+	+	+	+	+	+	+	=
(16) P HELMRICH	89	3	6+	+	+	+	+	+	+	+	+	+	+	=
(10) A HUIS in 't V.	82	1	3+	+	+	+	+	+	+	+	+	+	+	=
(7) S vd ESSCHERT	78	1	2	3+	+	+	+	+	+	+	+	+	+	=
(14) B D SLATIUS	77	2	3+	+	+	+	+	+	+	+	+	+	+	=
(6) C LANGEFELD	77	4	2+	+	+	+	+	+	+	+	+	+	+	=
(18) L van de BERG	75		3+	+	+	+	+	+	+	+	+	+	+	=
(15) J I WALPOT	74	3	2+	+	+	+	+	+	+	+	+	+	+	=
(9) J HUISMANS	71	2	0+	+	+	+	+	+	+	+	+	+	+	=
(8) E van 't LAND	69	1	0+	+	+	+	+	+	+	+	+	+	+	=
(17) J VOORHANS	69	4	6+	+	+	+	+	+	+	+	+	+	+	=
(19) C R HOFKER	68	3	3+	+	+	+	+	+	+	+	+	+	+	=
(3) F B W ARTS	68	9	3+	+	+	+	+	+	+	+	+	+	+	=
(13) W A J DANIELS	66	6	2+	+	+	+	+	+	+	+	+	+	+	=
(2) F LONDON	66		3+	+	+	+	+	+	+	+	+	+	+	=
(1) L TORN	65	1	+	+	+	+	+	+	+	+	+	+	+	=
(12) D BEIJK	60	4	2+	+	+	+	+	+	+	+	+	+	+	=
(5) W van der ELBURG	60		0+	+	+	+	+	+	+	+	+	+	+	=
(20) E BUITENHUIS	57	1	+	+	+	+	+	+	+	+	+	+	+	=
(A) N OLIVIER	46	6	2	2	+	+	2	2	+	+	+	+	+	2
(B) L BOERSMA	53	2	2	+	+	+	+	+	+	+	+	+	+	2

WINTERCOMPETITIE SV 'APELDOORN' 1983/1984. GROEP A.

UITSLAGEN 21e RONDE d.d. 07/02/

E BUITENHUIS	20-	1	L TORN	afg	
C R HOFKER	19-	2	F LONDON		1/2-1/2
L van der BERG	18-	3	F B W ARTS		1/2-1/2
P HELMRICH	16-	5	W van der ELBURG		1-0
B D SLATIUS	14-	7	S van der ESSCHERT		1/2-1/2
N OLIVIER	A -	8	E van 't LAND		1-0
C van BOHEMEN	11-	10	A HUIS in 't VELD		1/2-1/2
J VOORHANS	17-	9	J W HUISMANS		1-0
M/K/A:			D BEIJK		2
F HENNEBERKE		2	C LANGEFELD		2
J I WALPOT		2	L BOERSMA		2
W A J DANIELS		2			

WEDSTRIJDROOSTER 22e RONDE d.d. 14/02/

L TORN	1 -	2	F LONDON	-
F B W ARTS	3 -	19	C R HOFKER	-
L van der BERG	18-	4	F HENNEBERKE	-
P HELMRICH	16-			-
W van der ELBURG	5 -	17	J VOORHANS	-
S van der ESSCHERT	7 -	15	J I WALPOT	-
B D SLATIUS	14-	8	E van 't LAND	-
J HUISMANS	9 -	13	W A J DANIELS	-
A HUIS in 't VELD	10-	12	D BEIJK	-
E BUITENHUIS	20-	11	C van BOHEMEN	-

SCHEMA voor de 23e RONDE d.d. 21/02/

F HENNEBERKE, C van BOHEMEN, L van der BERG, P HELMRICH en J I WALPOT (O/S/B/O-SENIORENCUP)

1 - 3	19- 5
2 - 8	7 - 6
12- 9	17-14
	13-10

RANGSCHIKKING na 20 r.	pnt.	afg.	mka	21	22	23	24	25	26	27	28	29	30	31	32	TOTAAL
(36) E HOMBURG	77			6	+	+	+	+	+	+	+	+	+	+	+	=
(29) A KETTING	76			6	+	+	+	+	+	+	+	+	+	+	+	=
(37) J BENNINK	75		1	6	+	+	+	+	+	+	+	+	+	+	+	=
(34) D van de LINDE	73			0	+	+	+	+	+	+	+	+	+	+	+	=
(32) F van der ELBURG	73			6	+	+	+	+	+	+	+	+	+	+	+	=
(35) J LOGTENBERG	72		2	0	+	+	+	+	+	+	+	+	+	+	+	=
(21) L H VIERHOUT	69		3	3	+	+	+	+	+	+	+	+	+	+	+	=
(30) H J SCHOLTEN	68		4	0	+	+	+	+	+	+	+	+	+	+	+	=
(22) E J BRINK	66		2	6	+	+	+	+	+	+	+	+	+	+	+	=
(28) R H HOBO	66		3	6	+	+	+	+	+	+	+	+	+	+	+	=
(39) F COFFA	66	1	9	2	+	+	+	+	+	+	+	+	+	+	+	=
(33) H FESTEN	66		6	2	+	+	+	+	+	+	+	+	+	+	+	=
(25) G SCHEPERS	64			0	+	+	+	+	+	+	+	+	+	+	+	=
(23) N BRATTINGA	64		2	6	+	+	+	+	+	+	+	+	+	+	+	=
(24) R ZIECK	63		1	0	+	+	+	+	+	+	+	+	+	+	+	=
(38) J HUIS in 't V.	63		1	0	+	+	+	+	+	+	+	+	+	+	+	=
(31) J KOOL	60		4	0	+	+	+	+	+	+	+	+	+	+	+	=
(40) M HOMAN	72		1	3	+	+	+	+	+	+	+	+	+	+	+	=
(26) J de KLEIN	64		-/-	2	+	+	+	+	+	+	+	+	+	+	+	=
(27) M LOGTENBERG	55		-/-	6	+	+	+	+	+	+	+	+	+	+	+	=
(E) M de BIE	53		-/-	2	+	+	+	+	+	+	+	+	+	+	+	=

WINTERCOMPETITIE SV \*APELDOORN\* 1983/1984. GROEP B.

UITSLAGEN				21e RONDE d.d. 07/02/			
M HOMAN	40-21	L H VIERHOUT	1/2-1/2				
N BRATTINGA	23-38	J HUIS in 't VELD	1-0				
R ZIECK	24-32	F van der ELBURG	0-1				
G SCHEPERS	25-36	E HOMBURG	0-1				
J LOGTENBERG	35-22	E J BRINK	0-1				
D van de LINDE	34-27	M LOGTENBERG	0-1				
R SILEON	42-28	R H HOBO	0-1				
J KOOL	31-37	J BENNINK	0-1				
H J SCHOLTEN	30-29	A KETTING	0-1				
M/K/A:		F COFFA	2				
H FESTEN	2	J de KLEIN	2				
M de BIE	2						

WEDSTRIJDROOSTER				22e RONDE d.d. 14/02/			
L H VIERHOUT	21-22	E J BRINK	-/-				
N BRATTINGA	23-39	F COFFA	-/-				
J HUIS in 't VELD	38-24	R ZIECK	-/-				
J BENNINK	37-25	G SCHEPERS	-/-				
E HOMBURG	36-26	J de KLEIN	-/-				
J LOGTENBERG	35-27	M LOGTENBERG	-/-				
R H HOBO	28-34	D van de LINDE	-/-				
H FESTEN	33-29	A KETTING	-/-				
H J SCHOLTEN	30-32	F van der ELBURG	-/-				
J KOOL	31-40	M HOMAN	-/-				

SCHEMA voor de				23e RONDE d.d. 21/02/			
23-21		22-40					
24-39		25-38					
26-37		27-36					
28-35		34-29					
30-33		32-31					





KORTE PARTIJEN

West-Duitsland 1975

Wit: Zoller

Zwart: Borsdorf

Blackmar-Diemer-gambiet

1. d2-d4 d7-d5
2. e2-e4 d5xe4
3. Pbl-c3 Pg8-f6
4. f2-f3 Lc8-f5

Eenvoudiger is 4. ...,exf3. Op 5. Pxf3 volgt dan 5. ...,g6 6. Lc4,Lg7.

5. f3xe4 Pf6xe4
6. Pgl-f3 e7-e6
7. Lf1-c4 Lf8-b4

Solieder lijkt 7. ...,Le7.

8. 0-0! Lb4xc3?

Een onbegrijpelijk besluit. Zwart scheidt zich van de voor hem zo onontbeerlijke looper. De voorkeur verdient

8. ...,Pxc3 9. bxc3,Lxc3 10. Tbl,Pc6 met gelijke kansen.

9. b2xc3 Pe4xc3?

Zwart speelt met vuur.

10. Ddl-e1 Pc3-e4
11. Lcl-a3 Ph8-d7
12. d4-d5! Dd8-f6

Er is niets beters, bijv. 12. ...,Pb6 13. Lb5+ of 12.

...,exd5 13. Lxd5,Pc5 14. Tdl,De7 15. Lxb7,Td8 16.

Lc6+,Kf8 17. Txd8+,Dxd8 18. Lxe4.

13. d5xe6 f7xe6

14. Tal-d1 0-0-0

15. Pf3-d4 ...

Dreigt 16. Lxe6!

15. ... Df6-g6

16. Pd4-c6! ... (zie diagram)

Ontketent een offervuurwerk, dat tot vernietiging van de zwarte koningsstelling leidt.

16. ... b7xc6

17. Lc4-a6+ Kc8-b8

18. Tdlxd7! ...

Ruimt de steunpilaar van de zwarte verdediging uit de weg.

18. ... Kb8-a8

Indien 18. ...,Txd7, dan natuurlijk 19. Db4+ naast mat op de volgende zet.

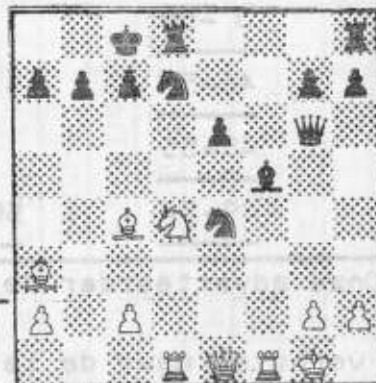

19. La6-b7+! ...

Alles in een ongewijzigd schitterende stijl.

19. ... Ka8xb7

20. Td7xc7+! Kb7xc7

21. Del-a5+ Zwart geeft het op. Na 21. ...,Kd7 22. Tdl+ resp. 21. ...,Kb7 22. Tbl+,Ka8 23. Dc7 gaat hij mat.

Groningen 1946

Wit: Szabo

Zwart: O'Kelly

Symmetrische verdediging

1. d2-d4 d7-d5

2. c2-c4 c7-c5

De symmetrische verdediging van het damegambiet, een ongebruikelijke voortzetting, hoofdzakelijk toegepast door O'Kelly, in latere partijen ook wel met succes (althans in die zin dat hij er gelijkspel mee kreeg).

3. c4xd5 Pg8-f6

4. d4xc5 Dd8xd5

5. Ddlxd5 Pf6xd5

6. e2-e4 ...

Sterker nog is 6. Ld2 om eerst veld b4 te ontnemen aan het zwarte paard voordat men het gaat opjagen.

6. ... Pd5-b4

7. Pbl-a3 e7-e5

8. Lcl-e3 a7-a6?

Reeds de vorige zet was niet de beste (beter 7. ...,e6) en dit is zelfs de beslissende fout, waardoor een zwak veld op b6 ontstaat.

9. Pgl-f3 f7-f6

10. Pf3-d2 Lc8-e6

11. Lf1-c4 Le6xc4

12. Pd2xc4 Lf8xc5

Kost een stuk, maar zwart was reeds verloren.

13. Le3xc5 Pb4-d3+

14. Kel-e2 Pd3xc5

15. Pc4-b6 Ta8-a7

16. Tal-cl Zwart geeft het op. Met deze partij won Szabo het gouden vijfje, dat beschikbaar was gesteld als prijs voor de kortste winstpartij in het Stauntontoernooi.

FvdE



Het TIENDE OPEN SCHAAKKAMPIOENSCHAP van APELDOORN.

UITSLAGEN HOOFDKLASSE (3e RONDE d.d. 10/02/'84)

1. P BOEL	- M MOSER	0-1
2. M BOEL	- W SANDERS	1-0
3. E van 't LAND	- F HENNEBERKE	0-1
4. R BLOEMHART	- H de BIE	½-½
5. L van der BERG	- J MOESTER	0-1
6. R NIJLAND	- C van BOHEMEN	1-0
7. J BINNEMA	- P TULFER	0-1
8. D ELSKAMP	- P MEIJBOOM	0-1
9. H BOOGAARD	- C de VRIES	0-1

UITSLAGEN 1e KLASSE

1. J FUNKEN	- E de BEKKER	½-½
2. M vd HEUVEL	- J SONNENBERG	1-0
3. R VERKRUISSEN	- F DREEF	1-0
4. S vd ESSCHERT	- M SONNENBERG	½-½
5. R STEENMAN	- S NORBERHUIS	0-1
6. E v BUTZELAAR	- M KAMPHUIS	½-½

UITSLAGEN 2e KLASSE

1. E ROUW	- I BROUWER	1-0
2. P BROUWER	- R ZIECK	1-0
3. R HOBO	- N BRATTINGA	1-0
4. M VERDONK	- J van VELZEN	½-½
5. F LAUTA-AYSMA	- G v BUTZELAAR	1-0
6. R KRUK	- J SPIJKERBOSCH	0-1
7. H vd HOEVEN	- R v ZEIJST	0-1
8. H ZANTINGE	- L PAPENBURG	1-0
9. J HUIS in 't V	- B KOLTHOFF	0-1
10. R LA GRANGE	- G SPIJKERBOSCH	1-0
11. E v CAMPEN	- E KROON	1-0

RANGSCHIKKING ná de derde RONDE/ HOOFDKLASSE

1. M MOSER	3 pnt	9. H de BIE	1½
2. M BOEL	2½ "	R BLOEMHARD	1½
3. W SANDERS	2 "	P MEIJBOOM	1½
P BOEL	2 "	12. E v 't LAND	1
P TULFER	2 "	L vd BERG	1
R NIJLAND	2 "	J BINNEMA	1
J MOESTER	2 "	C v BOHEMEN	1
F HENNEBERKE	2 "	C de VRIES	1
		17. H BOOGAARD	-
		D ELSKAMP	-

RANGSCHIKKING 1e KLASSE/

1.2.3. E de BEKKER, J FUNKEN, M vd HEUVEL	2½
4. R VERKRUISSEN	2
5.6.7. M SONNENBERG, vd ESSCHERT, NORBERHUIS	1½
8.9.10. R STEENMAN, F DREEF, J SONNENBERG	1
11.12. M KAMPHUIS, E v BUTZELAAR	½

RANGSCHIKKING 2e KLASSE/

1.2. P BROUWER, E ROUW	3
3. R H HOBO	2½
4.5.6.7.8.9. I BROUWER, R ZIECK, M VERDONK	
----- J SPIJKERBOSCH, R van ZEIJST,	
----- F LAUTA van AYSMA	2
10 t/m 13 N BRATTINGA, J van VELZEN,	
----- B KOLTHOFF, H ZANTINGE	1½
14 t/m 19 L PAPENBURG, G van BUTZELAAR,	
----- R KRUK, H vd HOEVEN, E v CAMPEN,	
----- R la GRANGE	1
20 J HUIS in 't VELD	½
21.22. G SPIJKERBOSCH, E KROON	0

PROGRAMMA 4e RONDE. (HOOFDKLASSE)

M MOSER	- M BOEL	H de BIE - J BINNEMA
P TULFER	- P BOEL	E v 't L - C de VRIES
J MOESTER	- W SANDERS	C v BOHEMEN -
F HENNEBERKE	- R NIJLAND	L vd BERG
P MEIJBOOM	- R BLOEMHARD	D ELSKAMP - H BOOGAARD

(1e KLASSE)

E de BEKKER	- M vd HEUVEL
R VERKRUISSEN	- J FUNKEN
S NORBERHUIS	- M SONNENBERG
J SONNENBERG	- G vd ESSCHERT
F DREEF	- E v BUTZELAAR
M KAMPHUIS	- R STEENMAN

(2e KLASSE)

P BROUWER	- E ROUW
J SPIJKERBOSCH	- R H HOBO
R ZIECK	- F LAUTA v AYSMA
R v ZEIJST	- M VERDONK
I BROUWER	- H ZANTINGE
N BRATTINGA	- J v VELZEN
B KOLTHOFF	- R LA GRANGE
G van BUTZELAAR	- C van CAMPEN
H van de HOEVEN	- R KRUK
L PAPENBURG	- J HUIS in 't VELD
E KROON	- G SPIJKERBOSCH



of je nu schaakt of  
bergen beklimt de  
top bereiken kost  
menig zweetdruppel!

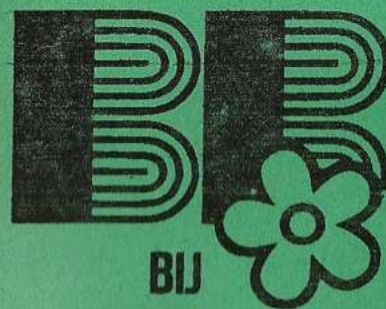

BIJ BRATTINGA

betere  
vitrages en  
overgordijnen

marktplein 34, Apeldoorn

tel. 215155

VOOR AL UW ELPEE'S  
EN SINGELS NAAR:

PLATENBAR  
't HOEKJE

Asselsestraat 117  
Tel: 055-223148

★ FRED DEKKER ★

- ★ RUIME SORTERING IN RIJWIELEN EN BROM- ★
- ★ FIETSEN. SPECIALE ★
- ★ VERKOOP VOOR LOSSE ★
- ★ ONDERDELEN ★
- ★ SNIPWEG 24 TEL335212 ★

X.Y.Z. INTERNATIONAL b.v. IM- EN EXPORT VAN BLADMUZIEK  
postbus 2253

7303 EZ Apeldoorn

Londen-Pro Musica  
U.K.  
Janus Music- Londen  
U.K.  
Hargail-Saugerfies  
U.S.A.  
Albersen-Den Haag  
Nederland  
Fentone-Corby  
U.K.  
Poeltuyn-Amsterdam  
Nederland  
Forum-Voorburg  
Nederland



PAN-Zurich  
Suisse  
Bosworth-Köln-Wien  
BRD-Osterreich  
Music Telex-Anwerpen  
België  
Willemsen-Amersfoort  
Nederland  
Nova Music-Londen  
U.K.  
Israël Music Institute  
Tel Aviv  
Israël  
XYZ-Apeldoorn  
Nederland.

KEUZE UIT MEER DAN 3000 TITELS!