

VOOR DE JUISTE ZET OP

FOTO- EN FILM GEBIED

FOTO HOFMA

MARKTPLEIN 38

APELDOORN



de Groot

wooncentrum apeldoorn b.v.

2500 m² meubelen, tapijten
slaapkamers

Kayersdijk 7 - telefoon 055-333008

Wij adviseren
u graag.

DE MORIAAN TABAKSSPECIALZAAK

SIGARENMAGAZIJN

„DE JONG”

Oude Beekbergerweg 82

7331 HS Apeldoorn

Telefoon 055 - 417437



➤ * * AANGEBODEN DOOR: * * ➤

INTERFURNITURE B.V.

➤ * * * * * * * * * * ➤

7° p m 23

J E DIEKMANN

* * DE SCHAKERT

uari 1984

ng no.23

CLUB BLAD

S.V. APELDOORN 33076

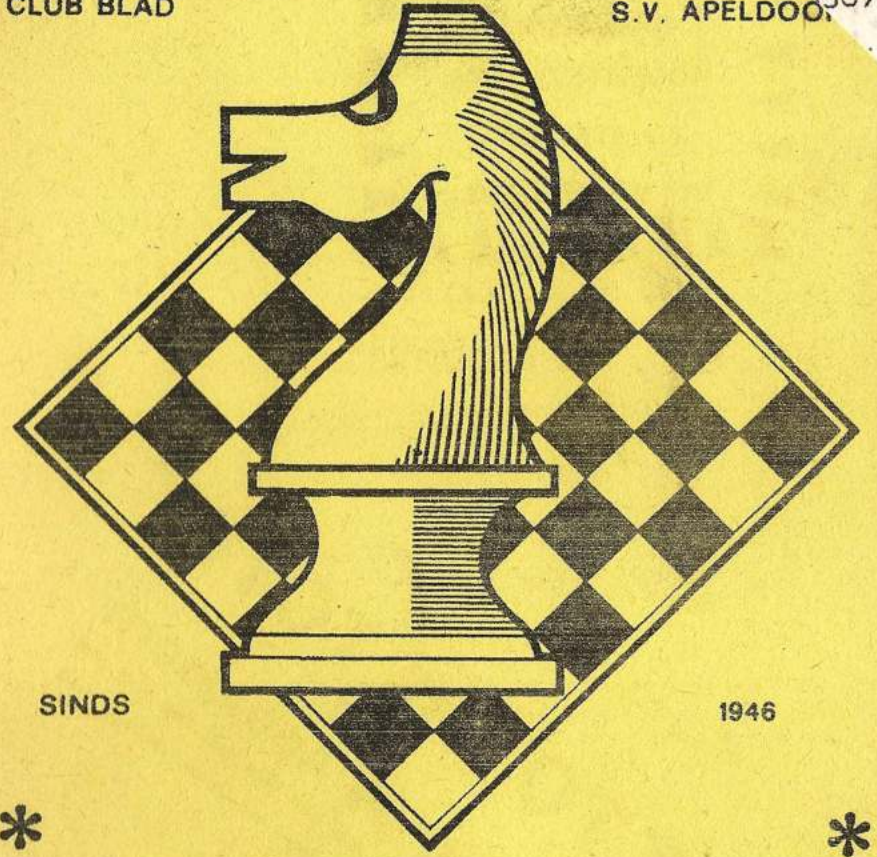

SINDS

1946



REF. ADRES

J.E.DIEKMANN

GRUTTOWEG 5

TEL. 055-333076

APELDOORN

di. vanaf 19.30uur rode kruis gebouw schuttersweg

STEUN ONZE
ADVERTEERDERS,
ZIJ STEUNEN
UW VERENIGING

LOTTO en TOTO
speelt u bij SV Apeldoorn

SCHAAKVERENIGING

'APELDOORN'
OPGERICHT
26 09 '46



RED: J E DIEKMANN
07 februari 1984
7e Jaargang no.23

VOORZITTER J E DIEKMANN 055 333076
en GRUTTO.WEG 5
WEDSTRIJDLEIDER 7331 MD

SECRETARIS L BOERSMA 055 330123
SPREEUWENWEG 63 (kantoor tijd)
7331 GW

PENNINGMEESTER W van der ELBURG 055 331225
TALINGWEG 88a

CONTRIBUTIE/
BETALING. 7331 GR

- BONDSSPAARBANK APELDOORN
t.g.v. REK: 90 59 59 159
t.n.v. PENNINGMEESTER SV 'APELDOORN'.
- POSTGIRO 225 72 32
t.n.v. PENNINGMEESTER SV 'APELDOORN'
te Apeldoorn.
- CONTANT op de CLUBAVOND aan de PENNINGMEESTER.

TOTO en LOTTO A HUIS in 't VELD 055 558197
EBURONENSTRAAT 127
7312 JN

OVERIGE BESTUURSLEDEN.

J HUIS in 't VELD
PYTHOGORASSTRAAT 306
055 666169
ALGEMENE ZAKEN
A LEMMERS
VILTMAKERSDONK 6
055 413985
REDAKTEUR JEUGDSCHAKERT
C van BOHEMEN
OUDE BEEKBERGERWEG 65
055 335016
LEDENINFORMANT

CONTRIBUTIE	
SENIOREN	
f 8.--	per maand.
JUNIOREN en	
ASPIRANTEN	
f 5.--	per maand.
=	=
=	=

CLUBAVOND SENIOREN, DINSDAG van 19.00 - 24.00
CLUBLOKAAL, RODE KRUISGEBOUW, SCHUTTERSWEWEG 41

RANGSCHIKKING na 20 r.pnt.		afg.	mka	21	22	23	24	25	26	27	28	29	30	31	32	TOTAAL
(11) C van BOHEMEN	102			+	+	+	+	+	+	+	+	+	+	+	+	
(4) F HENNEBERKE	96		3	2+	+	+	+	+	+	+	+	+	+	+	+	
(16) P HELMRICH	89		3	+	+	+	+	+	+	+	+	+	+	+	+	
(10) A HUIS in 't V.	82		1	+	+	+	+	+	+	+	+	+	+	+	+	
(7) S vd ESSCHERT	78	1	2	+	+	+	+	+	+	+	+	+	+	+	+	
(14) B D SLATIUS	77		2	+	+	+	+	+	+	+	+	+	+	+	+	
(6) C LANGEFELD	77		4	+	+	+	+	+	+	+	+	+	+	+	+	
(18) L van de BERG	75			+	+	+	+	+	+	+	+	+	+	+	+	
(15) J I WALPOT	74		3	+	+	+	+	+	+	+	+	+	+	+	+	
(9) J HUISMANS	71		2	+	+	+	+	+	+	+	+	+	+	+	+	
(8) E van 't LAND	69	1		+	+	+	+	+	+	+	+	+	+	+	+	
(17) J VOORHANS	69		4	+	+	+	+	+	+	+	+	+	+	+	+	
(19) C R HOFKER	68		3	+	+	+	+	+	+	+	+	+	+	+	+	
(3) F B W ARTS	68		9	+	+	+	+	+	+	+	+	+	+	+	+	
(13) W A J DANIELS	66		6	2+	+	+	+	+	+	+	+	+	+	+	+	
(2) F LONDON	66			+	+	+	+	+	+	+	+	+	+	+	+	
(1) L TORN	65		1	+	+	+	+	+	+	+	+	+	+	+	+	
(12) D BEIJK	60	1	4	+	+	+	+	+	+	+	+	+	+	+	+	
(5) W van der ELBURG	60			+	+	+	+	+	+	+	+	+	+	+	+	
(20) E BUITENHUIS	57	1	-/-	+	+	+	+	+	+	+	+	+	+	+	+	
(A) N OLIVIER	45		-/-	+	+	+	+	+	+	+	+	+	+	+	+	
(B) L BOERSMA	53		-/-	+	+	+	+	+	+	+	+	+	+	+	+	

RANGSCHIKKING na 20 r.pnt.		afg.	mka	21	22	23	24	25	26	27	28	29	30	31	32	TOTAAL
(36) E HOMBURG	77			+	+	+	+	+	+	+	+	+	+	+	+	
(29) A KETTING	76			+	+	+	+	+	+	+	+	+	+	+	+	
(37) J BENNINK	75		1	+	+	+	+	+	+	+	+	+	+	+	+	
(34) D van de LINDE	73			+	+	+	+	+	+	+	+	+	+	+	+	
(32) F van der ELBURG	73			+	+	+	+	+	+	+	+	+	+	+	+	
(35) J LOGTENBERG	72		2	+	+	+	+	+	+	+	+	+	+	+	+	
(21) L H VIERHOUT	69		3	+	+	+	+	+	+	+	+	+	+	+	+	
(30) H J SCHOLTEN	68		3	+	+	+	+	+	+	+	+	+	+	+	+	
(22) E J BRINK	66		2	+	+	+	+	+	+	+	+	+	+	+	+	
(28) R H HOBO	66		3	+	+	+	+	+	+	+	+	+	+	+	+	
(39) F COFFA	66	1	9	+	+	+	+	+	+	+	+	+	+	+	+	
(33) H FESTEN	66		6	+	+	+	+	+	+	+	+	+	+	+	+	
(25) G SCHEPERS	64			+	+	+	+	+	+	+	+	+	+	+	+	
(23) N BRATTINGA	64		2	+	+	+	+	+	+	+	+	+	+	+	+	
(24) R ZIECK	63		1	+	+	+	+	+	+	+	+	+	+	+	+	
(38) J HUIS in 't V.	63		1	+	+	+	+	+	+	+	+	+	+	+	+	
(31) J KOOL	60		4	+	+	+	+	+	+	+	+	+	+	+	+	
(40) M HOMAN	72		1	+	+	+	+	+	+	+	+	+	+	+	+	
(26) J de KLEIN	64		-/-	2+	+	+	+	+	+	+	+	+	+	+	+	
(27) M LOGTENBERG	55		-/-	+	+	+	+	+	+	+	+	+	+	+	+	
(E) M de BIE	53		-/-	+	+	+	+	+	+	+	+	+	+	+	+	

1	9	8	3	1	9	8	4
UITSLAGEN 5e RONDE							

1e KLASSE A				SENIOREN			
Z/E/C 1	-	S/V/A 1	4-6				
V/S/G 2	-	DE SCHAAKMAAT 1	6-4				
EDE 1	-	LELYSTAD 1	7-3				
PALLAS 2	-	THEOTHORNE 1	6½-3½				

RANGSCHIKKING na 5 RONDEN

	Gesp	Gew	Rem	Verl	MP	BP
1. EDE 1	5	5	-	-	10	35
2. S/V/A 1	5	4	-	1	8	30
3. V/S/G 2	5	3	-	2	6	25
4. DE SCHAAKMAAT 1	5	2	1	2	5	25
5. THEOTHORNE 1	5	2	-	3	4	24
6. PALLAS 2	5	2	-	3	4	21½
7. Z/E/C 1	5	1	1	3	3	19½
8. LELYSTAD 1	5	-	-	5	-	20-1 BP

PROGRAMMA 6e RONDE

S/V/A 1	-----	THEOTHORNE 1	DINSD. 28/2
LELYSTAD 1	-	PALLAS 2	DINSD. 28/2
DE SCHAAKMAAT 1	-	EDE 1	MAAND. 27/2
Z/E/C 1	-	V/S/G 2	MAAND. 27/2

2e KLASSE B				SENIOREN			
TURMAC 1	-	Z/E/C 2	6-2				
DE RIJN 1	-	S/V/A 2	5-3				
ROKADE 1	-	AALTEN 1	2-6				
DE SCHAAKMAAT 2	-	EERBEEK 1 (4-4)pr.	3-4				

RANGSCHIKKING na 5 RONDEN

	Gesp	Gew	Rem	Verl	MP	BP
1. TURMAC 1	5	5	-	-	10	27½
2. DE RIJN 1	5	4	1	-	9	22½
3. AALTEN 1	5	2	1	2	5	23
4. S/V/A 2	5	2	1	2	5	22
5. DE SCHAAKMAAT 2	5	1	3(2)	1(2)	5(4)	18(17½)
6. EERBEEK 1	5	1(2)	-	1(1)	3	3(4)17½(18)
7. ROKADE 1	5	1	-	4	2	16½
8. Z/E/C 2	5	-	1	4	1	13

PROGRAMMA 6e RONDE

Z/E/C 2	-	EERBEEK 1	MAAND. 27/2
AALTEN 1	-	DE RIJN 1	MAAND. 27/2
TURMAC 1	-	ROKADE 1	DINSD. 28/2
S/V/A 2	-----	DE SCHAAKMAAT 2	DINSD. 28/2

3e KLASSE C				SENIOREN			
PALLAS 3	-	TWELLO 1	6½-1½				
A/S/G 4	-	V/D/S 1 (1afg)	4½-2½				
VOORST 1	-	DE SCHAAKMAAT 3	3-5				
LOCHEM 1	-	S/V/A 4	4-4				

RANGSCHIKKING na 5 RONDEN

	Gesp	Gew	Rem	Verl	MP	BP
1. PALLAS 3	5	5	-	-	10	29½
2. A/S/G 4	5	4	-	1	8	22½+1afg.
3. LOCHEM 1	5	2	1	2	5	22½
4. S/V/A 4	5	2	1	2	5	19½
5. VOORST 1	5	2	-	3	4	19½
6. V/D/S 1	5	1	1	3	3	15½+1afg.
7. TWELLO 1	5	1	1	3	3	14
8. DE SCHAAKMAAT 3	5	1	-	4	2	16

PROGRAMMA 6e RONDE

TWELLO 1	-	S/V/A 4	-----	DINSD. 28/2
DE SCHAAKMAAT 3	-	LOCHEM 1		MAAND. 27/2
V/D/S 1	-	VOORST 1		VRIJD. 2/3
PALLAS 3	-	A/S/G 4		DOND. 1/3

3e KLASSE B				SENIOREN			
S/V/A 3	-	vrij					
NUNSPEET 2	-	DE COMBINATIE 2	?	5½-2½			
HEERDE 1	-	DENK & ZET 1	?	3-5			
DE 7 PIONNEN 2	-	A/S/G 5		6½-1½			

RANGSCHIKKING na 5 RONDEN

	Gesp	Gew	Rem	Verl	MP	BP
1. NUNSPEET 2	5	3	1	1	7	22 ?
2. DE 7 PIONNEN 2	4	3	-	1	6	20½
3. HEERDE 1	4	2	1	1	5	16½ ?
4. DE COMBINATIE 2	4	2	-	2	4	16 ?
DENK & ZET 1	4	2	-	2	4	16 ?
6. S/V/A 3	4	1	-	3	2	13½
7. A/S/G 5	5	1	-	4	2	15½

PROGRAMMA 6e RONDE

A/S/G 5	-	vrij				
DENK & ZET 1	-	DE 7 PIONNEN 2		DINSD. 28/2		
DE COMBINATIE 2	-	HEERDE 1		DINSD. 28/2		
S/V/A 3	-----	NUNSPEET 2		DINSD. 28/2		

De rangschikking van de 3e klasse B is gemaakt met de door mij verzamelde prognoses.

4e KLASSE B	SENIOREN
S/V/A 5	MEPPEL 5 3½-2½
DE COMBINATIE 3	DE 7 PIONNEN 3 3½-2½
DENK & ZET 2	DE SCHAAKMAAT 5 2-4
VAASSEN 1	STORICA 1 3-3

RANGSCHIKKING na 5 RONDEN

	Gesp	Gew	Rem	Verl	MP	BP
1. VAASSEN 1	5	4	1	-	9	21
2. DE SCHAAKMAAT 5	5	4	-	1	8	17
3. STORICA 1	5	3	1	1	7	20
4. DE COMBINATIE 3	5	3	-	2	6	16½
5. DE 7 PIONNEN 3	5	2	-	3	4	16
6. S/V/A 5	5	2	-	3	4	11
7. DENK & ZET 2	5	1	-	4	2	10
8. MEPPEL 5	5	-	-	5	-	8½

PROGRAMMA 6e RONDE

MEPPEL 5	-	STORICA 1	DINSD.28/2
DE SCHAAKMAAT 5	-	VAASSEN 1	MAAND.27/2
DE 7 PIONNEN 3	-	DENK & ZET 2	DOND. 1/3
S/V/A 5	-	DE COMBINATIE 3	DINSD.28/2

2e KLASSE A (16 t/m 20)	JUNIOREN
1. DE SCHAAKMAAT A1	4 3 1 - 7 10½
2. LELYSTAD A	4 3 - 1 6 10½
3. MEPPEL A	4 2 - 2 4 9½
4. O & O A	3 2 - 1 4 8
5. DE COMBINATIE A	3 - 2 1 2 4
6. 7 PIONNEN A2	3 - 1 2 1 3½
7. S/V/A A	3 - - 3 - 2

PROGRAMMA 5e RONDE (Zaterdag, 11/02)

LELYSTAD A	-	vrij
MEPPEL A	-	DE COMBINATIE A
S/V/A A	-	DE 7 PIONNEN A
O & O A	-	DE SCHAAKMAAT A1

1e KLASSE A (13 t/m 16)	JUNIOREN
1. S/M/B B1	4 4 - - 8 12½
2. S/V/A B1	4 3 1 - 7 11
3. E/S/V B1	4 2 1 1 5 11
4. A/S/V B2	4 2 - 2 4 7½
5. S/M/B B4	4 1 - 3 2 6
VELP B1	4 1 - 3 2 6
7. BENNEKOM B1	3 1 - 2 2 5
8. VEENENDAAL B1	3 - - 3 - 1-½BP

PROGRAMMA 5e RONDE (Zaterdag, 11/02)

VEENENDAAL B1	-	S/M/B B4
E/S/V B1	-	BENNEKOM B1
S/V/A B1	-	S/M/B B1
A/S/V B2	-	VELP B1

2e KLASSE B (13 t/m 16)	JUNIOREN
1. PALLAS B2	4 4 - - 8 13
2. A/S/V B3	4 3 1 - 7 12
3. AALTEN B1	4 3 - 1 6 11
4. REDICHEM B	4 1 2 1 4 7½
5. DIEMSE TOREN B	4 1 1 2 3 8½
6. A/S/G B2	4 1 - 3 2 6
7. S/V/A B2	4 - 2 2 2 5
8. TWELLO B	4 - - 4 - 1

PROGRAMMA 5e RONDE (Zaterdag, 11/02)

A/S/G B2	-	TWELLO B
S/V/A B2	-	A/S/V B3
PALLAS B2	-	AALTEN B1
DIEMSE TOREN B	-	REDICHEM B

1e KLASSE A (tot 13 jr)	ASPIRANTEN
1. A/S/G C1	4 3 1 - 7 14
2. S/V/A C1	4 3 - 1 6 12½
3. PALLAS C1	3 2 1 - 5 9
4. DIEMSE TOREN C1	3 - 2 1 2 4½
5. DE SCHAAKMAAT C	3 1 - 2 2 4
6. CAISSA (E) C	3 1 - 2 2 3
7. DE COMBINATIE C	4 - - 4 - 1

PROGRAMMA 5e RONDE (Zaterdag, 11/02)

A/S/G C1	-	vrij
S/V/A C1	-	DE SCHAAKMAAT C
PALLAS	-	CAISSA (E) C
DIEMSE TOREN C1	-	DE COMBINATIE C

2e KLASSE B (tot 13 jr)	ASPIRANTEN
1. DE SNELLE LOPER	2 2 - - 4 7
TURMAC C	2 2 - - 4 7
3. A/S/V C2	2 1 - 1 2 4
DIEMSE TOREN C3	2 1 - 1 2 4
5. LOCHEM C	2 - - 2 - 2
S/V/A C3	2 - - 2 - -

PROGRAMMA 3e RONDE (Zaterdag, 11/02)

DIEMSE TOREN C3	-	A/S/V C2
S/V/A C3	-	LOCHEM C
TURMAC C	-	DE SNELLE LOPER C

KORTE PARTIJEN

Chicago 1904

Wit: Dodge
Zwart: Hough-Teling
Albins tegengambiet

1. d2-d4 d7-d5
2. c2-c4 e7-e5
3. e2-e3? ...

Een passieve zet, wat geen probleem voor zwart is. De theorie beveelt 3. dxe5.

3. ... e5xd4
4. Ddlxd4 ...

Beter is 4. exd4 met ongeveer gelijke kansen.

4. ... Pg8-f6
- In aanmerking kwam 4. ..., Pc6 5. Dxd5, Dxd5 6. cxd5, Pb4!

5. Pbl-c3 ...
- Beter was 5. Pf3.

5. ... Pb8-c6
6. Dd4-d1 Lc8-f5
7. f2-f3? ...

Ook hier moest 7. Pf3 gebeuren.

7. ... Pc6-b4
8. Ddl-a4+ Dd8-d7
9. Da4xd7+ Ke8xd7

10. e3-e4? ...

Hardnekkiger lijkt 10. Kf2. De volgende gebeurtenissen laten zich moeilijk bekomentariëren. In ieder geval staat wit al op verlies.

10. ... d5xe4
11. f3xe4 Pf6xe4
12. Tal-bl Pb4-c2+
13. Kel-d1 Pe4-f2+
14. Kdl-e2 Lf8-c5
15. Pgl-f3 ...

Een voortzetting, die nog ontbrak om deze uiterst zwakke partij, nog spannend te maken. Wit ontwikkelt rustig zijn paard en onttrekt zijn koning veld f3. Er volgt een drastisch slotstuk.

15. ... Lf5-d3+
16. Ke2-d2 Lc5-e3 mat!

De slotstelling is betoverend.

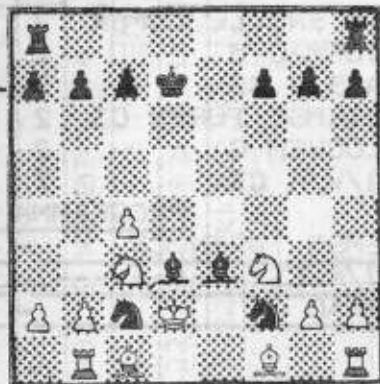

Budapest 1933

Wit: Laszlo
Zwart: Alföldy
Budapester gambiet

1. d2-d4 Pg8-f6
2. c2-c4 e7-e5
3. d4xe5 Pf6-g4
4. Ddl-d4? ...

Een riskante voortzetting. Wit probeert de gambietpion te handhaven, moet daarvoor echter duur betalen. Juist is 4. e4 of 4. Lf4.

4. ... d7-d6!
5. e5xd6 Lf8xd6
6. Pgl-f3 ...

Met 6. Dxc7? zou wit na 6. ..., Le5 7. Dg5, Dxc5 8. Lxc5, Lxb2 schipbreuk lijden.

6. ... 0-0
7. h2-h3? ...

Dit verzwakt alleen de stelling. Geboden was 7. Pc3.

7. ... Pb8-c6
8. Dd4-e4 ...

Niet 8. Ddl? wegens de taktische zet 8. ..., Pxf2! Indien namelijk 9. Kxf2, dan 9. ..., Lg3+.

8. ... Tf8-e8
9. De4-c2 Pc6-b4

10. Dc2-c3 Pg4-e3?!

Zwart laat zich door een mooie combinatie verblinden en houdt geen rekening met zijn eigen verlies. 10. ..., Pd3+!! 11. Dxd3, Lb4+ 12. Ld2, Dxd3 was voldoende, om wit tot kapituleren te dwingen.

11. Pbl-a3 ...

Het paard mag niet genomen worden. Op 11. Lxe3 volgt 11. ..., Txe3 12. fxe3, Lg3 mat resp. 12. Dxe3, Pc2+ met damewinst.

11. ... Pb4-c2+
12. Pa3xc2 Ld6-b4

De pointe van het zwarte plan. Met het oog op de matdreiging op d1 moet de witte koning stilhouden. De effectvolle combinatie maakte op de tegenstander zo'n sterke indruk, dat deze onmiddellijk de wapens strekte. Na het eenvoudige 13. Pxe3, Lxc3+ 14. bxc3 was de afloop van de partij geenszins duidelijk.

FvdE.

Zeg Japie, hoe komt
het toch dat ze
tegen mij altijd zo
snel opgeven?



A. Kretting

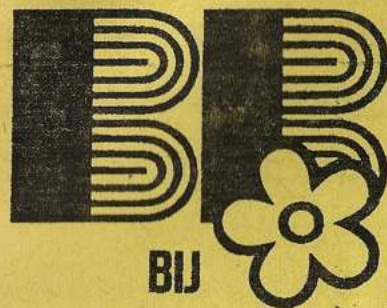

BIJ BRATTINGA

betere
vitrages en
overgordijnen

marktplein 34, Apeldoorn
tel. 215155

VOOR AL UW ELPEE'S
EN SINGELS NAAR:

PLATENBAR
't HOEKJE

Asselsestraat 117
Tel: 055-223148

★ FRED DEKKER ★

★ RUIME SORTERING IN ★
★ RIJWIELEN EN BROM- ★
★ FIETSEN. SPECIALE ★
★ VERKOOP VOOR LOSSE ★
★ ONDERDELEN ★

★ SNIPWEG 24 TEL 335212 ★

X.Y.Z. INTERNATIONAL b.v. IM- EN EXPORT VAN BLADMUZIEK
postbus 2253 7303 EZ Apeldoorn

Londen-Pro Musica
U.K.
Janus Music- Londen
U.K.
Hargail-Saugerties
U.S.A.
Albersen-Den Haag
Nederland
Fentone-Corby
U.K.
Poeltuyn-Amsterdam
Nederland
Forum-Voorburg
Nederland



PAN-Zurich
Suisse
Bosworth-Köln-Wien
BRD-Osterreich
Music Telax-Antwerpen
Belgie
Willemsen-Amersfoort
Nederland
Nova Music-Londen
U.K.
Israël Music Institute
Tel Aviv
Israël
XYZ-Apeldoorn
Nederland.

KEUZE UIT MEER DAN 3000 TITELS !