

VOOR DE JUISTE ZET OP  
FOTO- EN FILM GEBIED

\*\*\*\*\*  
FOTO HOFMA  
MARKTPLEIN 38  
APELDOORN  
\*\*\*\*\*



# de Groot

wooncentrum apeldoorn b.v.

Wij adviseren  
u graag.

2500 m<sup>2</sup> meubelen, tapijten  
slaapkamers

Kayersdijk 7 - telefoon 055-333008

DE MORIAAN  
TABAKSSPECIAALZAAK

SIGARENMAGAZIJN  
„DE JONG”  
Oude Beekbergerweg 82  
7331 HS Apeldoorn  
Telefoon 055 - 417437



➤ \* \* AANGEBODEN DOOR: \* \* ➤  
➤ \* \* \_\_\_\_\_ \* \* ➤  
➤ **INTERFURNITURE B.V.** ➤  
➤ \* \* \* \* \* \* \* \* ➤

*7<sup>o</sup> jr mee*

**\* \* DE SCHAKERT.**

CLUB BLAD

J E DIEKMANN  
ri 1984  
g no.22  
S.V. APELDOORN 3076

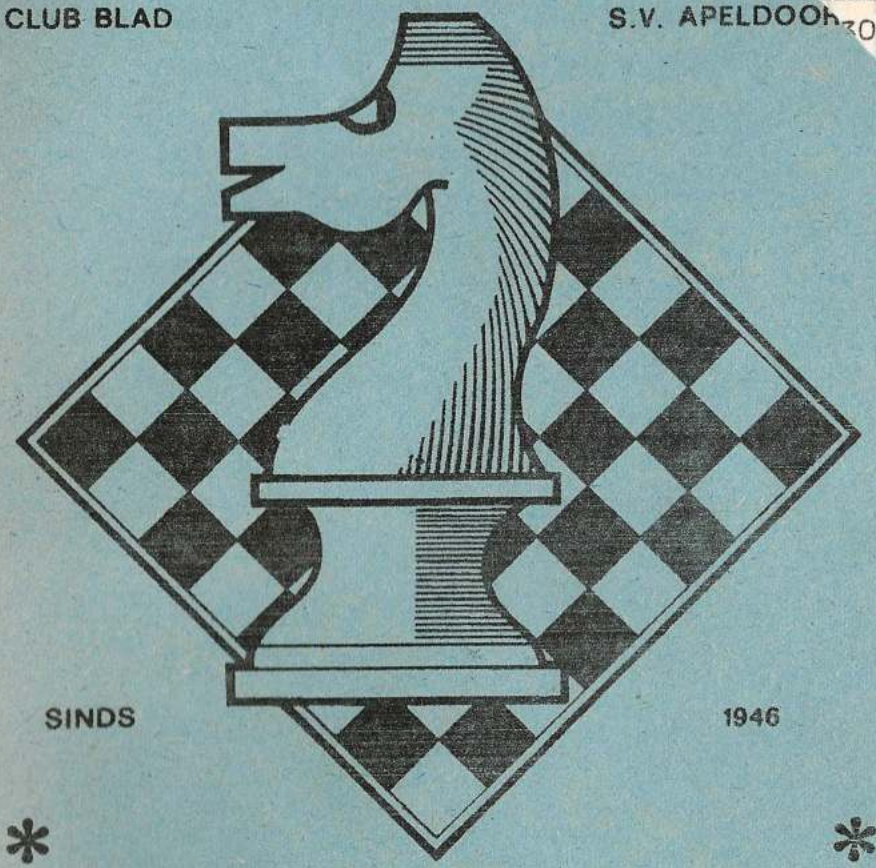

SINDS

1946



REF. ADRES  
J.E.DIEKMANN  
GRUTTOWEG 5  
TEL. 055-333076  
APELDOORN

di. vanaf 19.30uur rode kruis gebouw schuttersweg

STEUN ONZE  
 ADVERTEERDERS,  
 ZIJ STEUNEN  
 UW VERENIGING

**LOTTO en TOTO**  
 speelt u bij SV Apeldoorn

SCHAAKVERENIGING  
 'APELDOORN'  
 OPGERICHT  
 26 09 '46



RED: J E DIEKMANN  
 31 januari 1984  
 7e Jaargang no.22

VOORZITTER	J E DIEKMANN	055	333076
en	GRUTTOVEG 5		
WEDSTRIJDLEIDER	7331 MD		
SECRETARIS	L BOERSMA	055	330123
	SPREEUWENWEG 63		(kantoor tijd)
	7331 GW		
PENNINGMEESTER	W van der ELBURG	055	331225
	TALINGWEG 88a		
	7331 GR		
CONTRIBUTIE/ BETALING.			
1.	BONDSSPAARBANK APELDOORN		
	t.g.v. REK: 90 59 59 159		
	t.n.v. PENNINGMEESTER SV 'APELDOORN'.		
2.	POSTGIRO 225 72 32		
	t.n.v. PENNINGMEESTER SV 'APELDOORN'		
	te Apeldoorn.		
3.	CONTANT op de CLUBAVOND aan de PENNINGMEESTER.		
TOTO en LOTTO	A HUIS in 't VELD	055	558197
	EBURONENSTRAAT 127		
	7312 JN		

OVERIGE BESTUURSLEDEN.

J HUIS in 't VELD  
 PYTHOGORASSTRAAT 306  
 055 666169  
 ALGEMENE ZAKEN  
 A LEMMERS  
 VILTMAKERSDONK 6  
 055 413985  
 REDAKTEUR JEUGDSCHAKERT  
 C van BOHEMEN  
 OUDE BEEKBERGERWEG 65  
 055 335016  
 LEDENINFORMANT

**C O N T R I B U T I E**  
 S E N I O R E N  
 f 8.-- per maand.  
 J U N I O R E N en  
 A S P I R A N T E N  
 f 5.-- per maand.

CLUBAVOND SENIOREN, DINSDAG van 19.00 - 24.00  
 CLUBLOKAAL, RODE KRUISGEBOUW, SCHUTTERSWEWEG 41

WINTERCOMPETITIE 'SV APELDOORN' 1983/1984. GR: A.

A(--)= voor de indeling.  
B(--)= uw indelingsnummer bij het begin vd comp.

Rangschikking na 15 ronden	SALDO+AFG	Bij 16e	17e	18e	19e	20e	MKA
A( 4)B( 4)	F HENNEBERKE	80	6	4	0	4	2
(11)	C van BOHEMEN	78	6	6	6	6	
(10)	A HUIS in 't VELD	58	6	6	6	6	1
( 6)	CHR LANGEFELD	57	2	6	6	2	4
(14)	B D SLATIUS	57	4	6	3	3	2
(18)	L van der BERG	54	3	6	6	0	
( 6)	C R HOFKER	57	3	0	6	0	2
( 9)	J W HUISMANS	56	0	6	2	3	2
(12)	D BEIJK	54	0	4	0	0	3
( 5)	W van der ELBURG	53	0	4	3	0	
( 1)	L TORN	54	0	4	0	3	1
( 7)	S van der ESSCHERT	56	6	4	6	6	2
(15)	J I WALPOT	49	6	6	6	3	3
(17)	L H VIERHOUT	49	0	4	4	2	2
(13)	W A J DANIELS	44	0	4	6	6	6
(16)	P HELMRICH	59	6	4	6	6	3
( 8)	E J BRINK	45	3	4	0	4	1
( A)	N OLIVIER	38	2	2	0	2	2/3
( 3)	F B W ARTS	44	6	4	6	6	8
( 2)	F LONDON	47	6	6	0	3	1
(13)	L BOERSMA	39	2	4	2	2	

WINTERCOMPETITIE SV \*APELDOORN\* 1983/1984. GROEP A.  
UITSLAGEN 19e RONDE d.d. 24/01/

L van der BERG	18-16	P HELMRICH	0-1
J W HUISMANS	9 -15	J I WALPOT	1/2-1/2
L TORN	33-14	B D SLATIUS	1/2-1/2
F LONDON	2 -EB	E BUITENHUIS	1/2-1/2
F B W ARTS	3 -12	D BEIJK	1-0
C R HOFKER	6 -11	C van BOHEMEN	0-1
W van der ELBURG	5 -10	A HUIS in 't VELD	0-1
S van der ESSCHERT	7 - 8	E J BRINK	1-0

M/K/A: L BOERSMA	2	N OLIVIER	2
L H VIERHOUT	2		

NIET GESPEELD: (ZIEK) F HENNEBERKE 4

\*O/S/B/O\* 1e KLASSE: 5e RONDE d.d. 30/01/

Z/E/C 1	S/V/A 1
J VLAMING	P HELMRICH
W ROTHENGATTER	C LANGEFELD
H JACOBS	L van der BERG
C SMIT	C van BOHEMEN
H de VOS	L BOERSMA
B GROENHARD	F B W ARTS
E POSTHUMA	J HUISMANS
D van RIKSVOORT	J I WALPOT
E GAMMAGE	S van der ESSCHERT
G RUEGENBRINK	F LONDON

UITSLAG ----- 4-6

\*O/S/B/O\* 2e KLASSE: 5e RONDE d.d. 30/01/

DE RIJN 1	S/V/A 2
J ELERINK	B D SLATIUS
M KUPFER	H FESTEN
A ARENDS	A HUIS in 't VELD
M JANSEN	L TORN
J LOEF	L H VIERHOUT
H CASTROP	E HOMBURG
H LENTING	E van 't LAND
H SCHEERS	J BENNINK

UITSLAG ----- 5-3

WINTERCOMPETITIE SV 'APELDOORN' 1983/1984. GR: B.

A(--)= voor de indeling.  
B(--)= uw indelingsnummer bij het begin vd comp.

Rangschikking na 15 ronden.	SALDO	AFG	Bij 16e	17e	18e	19e	20e	MKA
A(35)B(64)	J LOGTENBERG	58	0	4+	0	4+	2	
(36)	E HOMBURG	57	0	4	6	6	3	
(28)	R H HOBO	51*	3*	6	3	0	2	
(29)	A KETTING	64	0	6	0	3	1	
(23)	N BRATTINGA	51	6	4	0	3	9	
(37)	J BENNINK	54	6	6	0	3	4	
(34)	D van de LINDE	54	3	4	6	0	13	
(E)	F COFFA	52	2	6	0	+	6	
(27)	E van 't LAND	57	6	6	6	+	1	
(21)	J VOORHANS	51	3	4	6	2	nw	
(31)	J KOOL	49	0	6	2	3	6	
(22)	M de BIE	43	2	2	2	2	1	
(25)	G SCHEPERS	48	0	6	0	6	nw	
(33)	H FESTEN	46	6	6	2	2	3	
(24)	R ZIECK	45	6	6	6	0	3	
(F)	M LOGTENBERG	45	0	4	6	0	nw	
(38)	J HUIS in 't VELD	45	6	4	0	4	1	
(4H)	J KLEIN	45	2	6	3	6	nw	
(30)	H J SCHOLTEN	44	6	2	6	4	3	
(32)	F van der ELBURG	49	0	6	6	6	nw	
( )	E BUITENHUIS	45	2	2	4a	4	nw	

WINTERCOMPETITIE SV 'APELDOORN' 1983/1984. GROEP B.  
UITSLAGEN 19e RONDE d.d. 24/01/

H J SCHOLTEN	30-13	W A J DANIELS (A)	0-1= 4
A KETTING	29-31	J KOOL	½-½
R H HOBO	28-32	F van der ELBURG	0-1
E van 't LAND	27- E	F COFFA	afg
J de KLEIN	26-34	D van de LINDE	1-0
G SCHEPERS	25- F	M LOGTENBERG	1-0
R ZIECK	24-36	E HOMBURG	0-1
N BRATTINGA	23-37	J BENNINK	½-½

\*O/S/B/O\* 3e KLASSE C 4e RONDE/ AFGEBOROKEN PARTIJ:  
J LOGTENBERG ½-½ J van GELDER (VOORST)  
door deze uitslag is de wedstrijd S/V/A 4- VOORST 1  
4½-3½ geworden.

M/K/A	19e RONDE/		
M de BIE	2	H FESTEN	2
J VOORHANS	2		

\*O/S/B/O\* 3e KLASSE 5e RONDE d.d. 30/01/

LOCHEM 1	-	S/V/A 4	
J HAKER	1	E BUITENHUIS	afg
B DONNINGER	2	R ZIECK	0-1
C BEERS	3	N BRATTINGA	1-0
E WELMER	4	G SCHEPERS	1-0
F SZUES	5	F COFFA	0-1
H ERKAMP	6	M HOMAN	0-1
AA SIKKES	7	P C J HOEMA	1-0
JH STAM	8	E KROON	1-0

VOORLOPIGE UITSLAG ----- 4-3

\*O/S/B/O\* 4e KLASSE 5e RONDE d.d. 31/01/

*S/V/A* 5	MEPPEL 5	
J LOGTENBERG	1	
G H de WILDE	2	
M W van GENT	3	
F J JANSEN	4	
A KROON	5	
B de JONG	6	

UITSLAG -----

( M) R van GINKEL 40+2+0+0+0+

( L) W van GINKEL 40+2+0+n+n+

Rangschikking na 15 ronden	SALDO+AFG:Bij	16e	17e	18e	19e	20e	MKA
A(53)B(53)	T VIERSEN	67	0	6	6	2	4
(42)	R SILEON	62	6	6	0	2	4
(49)	J MOREE	59	6	4	4	0	2
(55)	A LEMMERS	58	2	2	3	6	4
(52)	A KROON	55	0	4	6	0	4
(48)	G H de WILDE	51	2	3	0	2	4
(41)	E KROON	54	0	4	6	6	2
(45)	B ZIELHUIS	51	6	3	0	6	1
(58)	M HOMAN	50	6	4	6	6	3
(43)	J P H SCHIPPER	47	0	6	2	0	3
(59)	A DOBBER	46	0	4	6	2	3
(47)	P C J HOFMA	49	2	6	6	6	9
(57)	B KUYPERS	48	0	4	0	2	3
(44)	A G LOS	47	6	6	6	3	3
( K)	H FAMA	40	6	2	0	2	8
(60)	M W van GENT	40	2	6	6	0	NW
(54)	B de JONG	39	0	4	0	6	5
(46)	E J JANSEN	39	6	3	0	3	
(56)	B PAUW	36	0	4	0	0	
(50)	F P de POORTER	46	6	3	6	6	3
(51)	W L OLLESCH	36	0	4	2	2	2

(4)

WINTERCOMPETITIE SV \*APELDOORN\* 1983/1984. GROEP C. UITSLAGEN 19e RONDE d.d. 24/01

E KROON	41-43	J P H SCHIPPER	1-0
E J JANSEN	46-44	A G LOS	1/2-1/2
R van GINKEL	62-45	B ZIELHUIS	0-1
M W van GENT	50-47	P C J HOFMA	0-1
M HOMAN	58-49	J MOREE	1-0
A LEMMERS	55-52	A KROON	1-0
B de JONG	54-56	B PAUW	1-0
F P de POORTER	60-NW	R van de BOS	1-0

M/K/A.	19e RONDE/
A DOBBER	T VIERSEN
R SILEON	G H de WILDE
B KUIPERS	H FAMA
W J OLLESCH	

Z/K/A	18e en 19e RONDE/
W van GINKEL	0

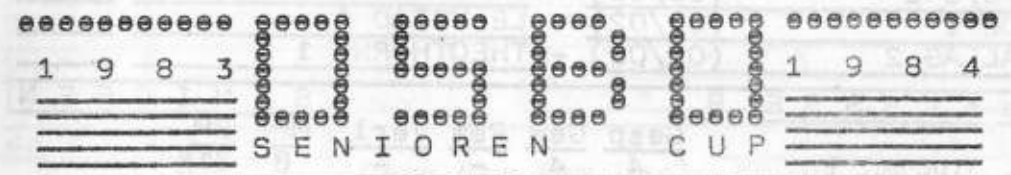

2e R O N D E;	KLASSE	KLASSE
DE COMBINATIE	2e - EDE	1e
U/V/S	PROM - DE VRIJPION	3e
P/I/O/N	2e - RHEDEN	3e
S/V/A	1e - A/S/G	PROM
V/S/G	PROM - STORICA	4e
O & O	PROM - A/S/V	PROM
TURMAC	2e - PALLAS	PROM
LELYSTAD	1e - HET KASTEEL	1e

RESULTATEN S/V/A-spelers in het \*Open Apeldoorns Hoofdklasse: 1e Ronde. Kampioensschap '84.

F HENNEBERKE - P MEYBOOM 1/2-1/2  
 L van der BERG - P TULFER 1/2-1/2  
 P BOEL - C van BOHEMEN 1-0  
 R BLOEMHARD - E van 't LAND 0-1

1e Klasse:  
 G van der ESSCHERT - S NORBERHUIS 1/2-1/2

2e Klasse:  
 E KROON - J SPIJKERBOSCH 0-1, R ZIECK - J HUIS 1-0  
 R HOBO - R van ZEIST 1/2-1/2. VERDONK - N BRATT. 1/2-1/2



KORTE PARTIJDEN

Cambridge Springs 1904

Wit: Teichmann

Zwart: Tschigorin

Tschigorin-verdediging

1. d2-d4 d7-d5
2. c2-c4 Pb8-c6
3. Pgl-f3 Lc8-g4
4. c4xd5 Lg4xf3
5. d5xc6 Lf3xc6
6. Pbl-c3 e7-e6
7. Lcl-f4 ...

Aanzienlijk sterker is 7. e4! In een partij Rasuvajev-Koski (Mayaguez 1971) volgde 7. ...,Lb4 8. f3,f5 9. Lc4!,fxe4? 10. 0-0!,exf3 11. Lxe6 met beslissend voordeel voor wit.

7. ... Pg8-f6
8. e2-e3 Lf8-b4
9. Ddl-b3 Pf6-d5
10. Lf4-g3 0-0
11. Lfl-d3 Dd8-g5!

Nu faalt de korte rokade aan 12. ...,Lxc3 13. bxc3, Pxe3!

12. Db3-c2 f7-f5
13. Lg3-e5 Tf8-f7
14. 0-0-0 Lb4xc3
15. b2xc3 b7-b5!

Zwart heeft door doelbewust spel het initiatief overgenomen.

16. Thl-gl Dg5-e7!
17. Tdl-fl ...

Er dreigde 17. ...,Da3+ 18. Kd2,b4 19. c4,La4. Op 17. Kb2 was 17. ...,Tb8 naast 18. ...,b4 onaangenaam.

17. ... De7-a3+
18. Kcl-d2 b5-b4!
19. c3-c4 Lc6-a4!
20. Dc2-bl Pd5-c3!(zie diagram)  
De zwarte stukken voelen zich in het vijandige kamp zo goed als thuis.
21. Dbl-al Ta8-d8!
22. g2-g3 Pc3-e4+

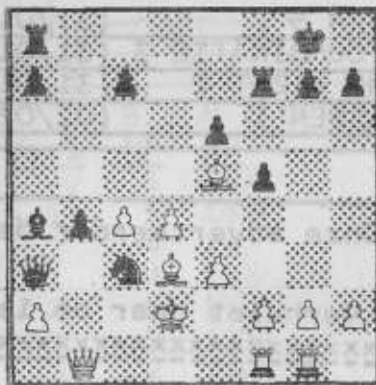

23. Kd2-e2 ... Slecht is ook 23. Lxe4,fxe4 24. Dbl,Dc3+ 25. Ke2,Lc2.
23. ... Pe4-c5
24. Dal-bl ... 24. dxc5,Dxd3+ 25. Kf3,Lc6+ leidt tot mat, terwijl na 24. Lbl,Pb3! de witte dame in de val zit.
24. ... Pc5xd3
25. Dblxd3 Da3xa2+
26. Ke2-f3 La4-c2!  
Wit geeft het op. Indien 27. Dd2, dan 27. ...,Le4+ 28. Ke2,Lf3+!

Hollands, Staunton-gambiet, Mieses-methode: 1. d4,f5 2. e4,fxe4 3. Pc3,Pf6 4. Lg5,Pc6! (Overigens al aanbevolen door Nimzowitsch) 5. d5,Pe5 6. Dd4,Pf7 7. Lxf6,exf6 8. Pxe4,Le7 (Gelijk spel volgt uit 8. ...,f5 9. Pg3,g6 10. 0-0-0,Lh6+ 11. Kbl,0-0) 9. 0-0-0,0-0 10. g4,d6 11. h3,c5! 12. dxc6 e.p.? (Een beoordelingsfout, die zwart een sterk centrum en een open aanvalslijn verschaft) 12. ...,bxc6 13. Pg3,Da5 14. De4 (Beter 14. Lc4!) 14. ...,Pe5 15. f4?,d5! 16. Del,Dxa2! 17. fxe5,Dal+ 18. Kd2,Lb4+ 19. Ke2,Dxb2 20. Td2,Dxe5+ 21. Kdl (of 21. Kf2,Lc5+) 21. ...,Dal+. Wit geeft het op.

(Tröger-Tal, Hamburg 1960)

Hollands, Leningrader Systeem: 1. d4,f5 2. g3,g6 3. Lg2,Lg7 4. Pf3,Pf6 5. 0-0,0-0 6. c4,d6 7. Pc3,Pc6 8. d5,Pa5 9. Da4,c5 10. dxc6 e.p.,Pxc6 11. Tdl,Pa5? (Beter 11. ...,Ld7) 12. c5,Ld7 13. Da3,Pe8? (Zwart moet proberen 13. ...,Dc7 14. cxd6,exd6 15. Dxd6,Dxd6 16. Txd6,Lc6 met tegenspel voor de pion) 14. Lg5,Le6 (of 14. ...,Lf6) 15. cxd6,Pxd6 16. Txd6,Dxd6 17. Dxa5,b6 (Te proberen viel 17. ...,h6 18. Tdl?,Lxc3 19. Txd6,Lxa5 20. Lxe7,Tfe8 21. Txe6,Kf7 22. Te5,Lc7, maar misschien zou Keres deze val wel gezien hebben) 18. Da4,Ld7 19. Dh4,Lxc3 20. Lxe7,Dc6 21. bxc3,Tfe8 22. Pd4. Zwart geeft het op. (Keres-Kortsjnoj, Moskau)

Konings-Indisch in de voorhand: 1. Pf3,d5 2. g3,Pf6 3. Lg2,g6 4. 0-0,Lg7 5. c4,d4 6. e3,c5 7. exd4,cxd4 8. d3,Pc6 9. Da4,0-0 10. b4,Pd7 11. Pbd2,a5! 12. La3?,axb4 13. Dxa8,Pb6 en wit geeft het op. (Castaldi-Reshevski, Dubrovnik 1950)

zeg Japie, zou jij deze poster op willen hangen in jullie clublokaal?

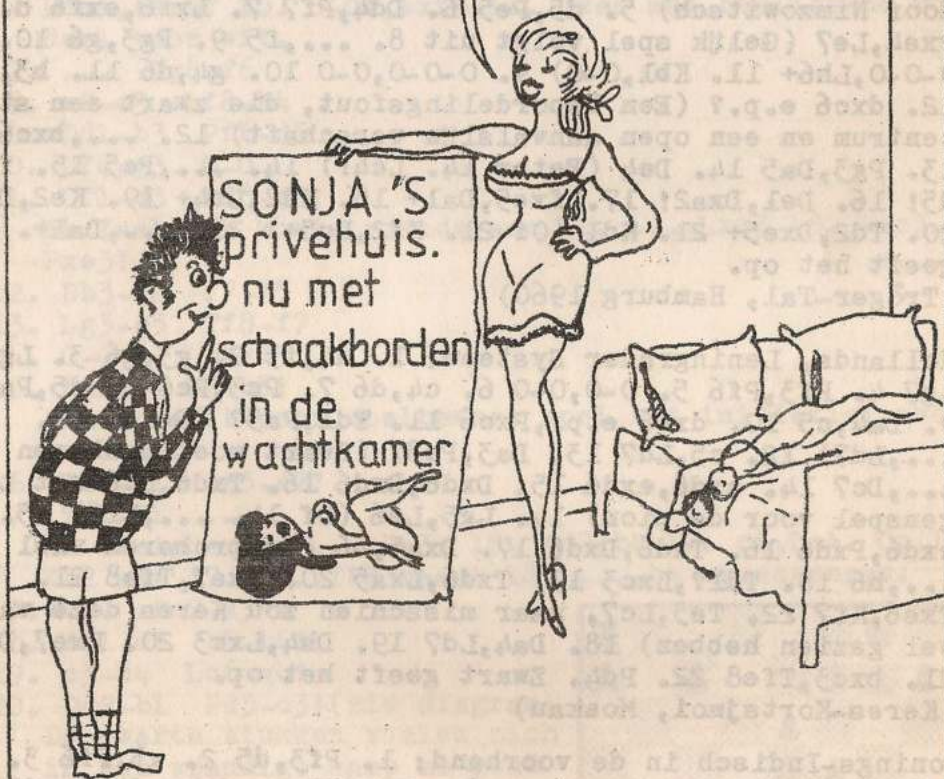

A. Kethuis

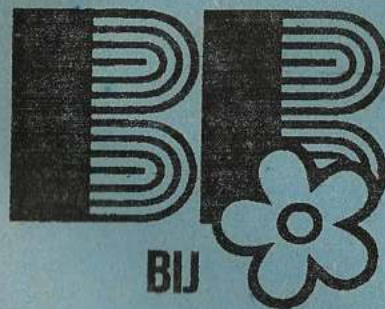

BIJ BRATTINGA

betere  
vitrages en  
overgordijnen

marktplein 34, Apeldoorn

tel. 215155

VOOR AL UW ELPEE'S  
EN SINGELS NAAR:

**PLATENBAR  
't HOEKJE**

Asselsestraat 117  
Tel: 055-223148

★ **FRED DEKKER** ★

★ RUIME SORTERING IN ★  
★ RIJWIELEN EN BROM- ★  
★ FIETSEN. SPECIALE ★  
★ VERKOOP VOOR LOSSE ★  
★ ONDERDELEN ★

★ SNIPWEG 24 TEL335212 ★

**X.Y.Z. INTERNATIONAL b.v. IM- EN EXPORT VAN BLADMUZIEK**  
postbus 2253

7303 EZ Apeldoorn

Londen-Pro Musica  
U.K.  
Janus Music- Londen  
U.K.  
Hargail-Saugerties  
U.S.A.  
Albersen-Den Haag  
Nederland  
Fentone-Corby  
U.K.  
Poeltuyn-Amsterdam  
Nederland  
Forum-Voorburg  
Nederland



PAN-Zurich  
Suisse  
Bosworth-Köln-Wien  
BRD-Osterreich  
Music Telax-Antwerpen  
België  
Willemsen-Amersfoort  
Nederland  
Nova Music-Londen  
U.K.  
Israël Music Institute  
Tel Aviv  
Israël  
XYZ-Apeldoorn  
Nederland.

KEUZE UIT MEER DAN 3000 TITELS I