

VOOR DE JUISTE ZET OP

FOTO- EN FILM GEBIED

\*\*\*\*\*

FOTO HOFMA

MARKTPLEIN 38

APELDOORN

\*\*\*\*\*



# de Groot

wooncentrum apeldoorn bv.

Wij adviseren u graag.

2500 m<sup>2</sup> meubelen, tapijten  
slaapkamers

Kayersdijk 7 - telefoon 055-333008

## DE MORIAAN TABAKSSPECIAALZAAK

SIGARENMAGAZIJN  
„DE JONG”  
Oude Beekbergerweg 82  
7331 HS Apeldoorn  
Telefoon 055 - 417437



\*\*\*\*\*  
AANGEBODEN DOOR: \*\*\*\*\*

# INTERFURNITURE B.V.

\*\*\*\*\*

7° juni 20

J E DIEKMANN

# DE SCHAKERT

CLUB BLAD

S.V. APELDOORN 3076



SINDS

1946



REF. ADRES  
J.E.DIEKMANN  
GRUTTOWEG 5  
TEL. 055-333076  
APELDOORN

di. vanaf 19.30uur rode kruis gebouw schuttersweg

▲▲▲▲▲▲▲▲▲▲▲▲▲▲▲▲  
 ▲▲▲▲▲▲▲▲▲▲▲▲▲▲▲▲  
 STEUN ONZE  
 ADVERTEERDERS,  
 ▲▲▲▲▲▲▲▲▲▲▲▲▲▲▲▲  
 ZIJ STEUNEN  
 ▲▲▲▲▲▲▲▲▲▲▲▲▲▲▲▲  
 UW VERENIGING  
 ▲▲▲▲▲▲▲▲▲▲▲▲▲▲▲▲

**LOTTO en TOTO**  
 speelt u bij SV Apeldoorn

SCHAAKVERENIGING

'APELDOORN'

OPGERICHT

26 09 '46

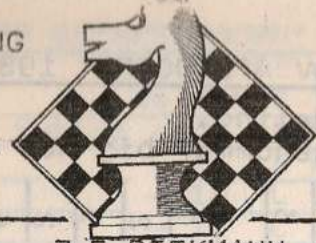

RED: J E DIEKMANN

17 januari 1984

7e Jaargang no.20

VOORZITTER J E DIEKMANN 055 333076  
 en GRUTTOEWEG 5  
 WEDSTRIJDLEIDER 7331 MD

SECRETARIS L BOERSMA 055 330123  
 SPREEUWENWEG 63 (kantoortijd)  
 7331 GW

PENNINGMEESTER W van der ELBURG 055 331225  
 TALINGWEG 88a  
 7331 GR

- CONTRIBUTIE/  
BETALING.
- BONDSSPAARBANK APELDOORN  
t.g.v. REK: 90 59 59 159  
t.n.v. PENNINGMEESTER SV 'APELDOORN'.
  - POSTGIRO 225 72 32  
t.n.v. PENNINGMEESTER SV 'APELDOORN'  
te Apeldoorn.
  - CONTANT op de CLUBAVOND aan de PENNINGMEESTER.

TOTO en LOTTO A HUIS in 't VELD 055 558197  
 EBURONENSTRAAT 127  
 7312 JN

OVERIGE BESTUURSLEDEN.

J HUIS in 't VELD  
 PYTHOGORASSTRAAT 306  
 055 666169  
 ALGEMENE ZAKEN  
 A LEMMERS  
 VILTMAKERSDONK 6  
 055 413985  
 REDAKTEUR JEUGDSCHAKERT  
 C van BOHEMEN  
 OUDE BEEKBERGERWEG 65  
 055 335016  
 LEDENINFORMANT

**C O N T R I B U T I E**  
**S E N I O R E N**  
 f 8.-- per maand.  
**J U N I O R E N** en  
**A S P I R A N T E N**  
 f 5.-- per maand.

- CLUBAVOND SENIOREN, DINSDAG van 19.00 - 24.00
- CLUBLOKAAL, RODE KRUISGEBOUW, SCHUTTERSWEWEG 41

WINTERCOMPETITIE 'SV APELDOORN' 1983/1984. GR: A.

A(--)= voor de indeling.  
B(--)= uw indelingsnummer bij het begin vd comp.

Rangschikking na 15 ronden.	SALDO+AFG: Bij	16e	17e	18e	19e	20e	MKA
A( 4)B( 4) F HENNEBERKE	80	6	4	+	+	+	1
(11) (11) C van BOHEMEN	78	6	6	+	+	+	1
(10) (10) A HUIS in 't VELD	58	6	6	+	+	+	4
( 6) ( 6) CHR LANGEFELD	57	2	6	+	+	+	2
(14) (14) B D SLATIUS	57	4	6	+	+	+	2
(18) (18) L van der BERG	54	3	4+	+	+	+	2
( 6) ( 6) C R HOFKER	57	3	0	+	+	+	2
( 9) ( 9) J W HUISMANS	56	0	6	+	+	+	3
(12) (12) D BEIJK	54	0	4	+	+	+	1
( 5) ( 5) W van der ELBURG	53	0	4	+	+	+	2
( 1) (33) L TORN	54	0	4	+	+	+	3
( 7) ( 7) S van der ESSCHERT	56	6	4	+	+	+	1
(15) (15) J I WALPOT	49	6	6	+	+	+	2
(17) (21) L H VIERHOUT	49	0	4	+	+	+	3
(13) ( 6) W A J DANIELS	44	0	4	+	+	+	2
(16) (16) P HELMRICH	59	0	4	+	+	+	6
( 8) (35) E J BRINK	45	6	4+	+	+	+	3
( A) ( A) N OLIVIER	38	3	4	+	+	+	2/3
( 3) ( 3) F B W ARTS	44	2	2	+	+	+	8
( 2) ( 2) F LONDON	47	6	6	+	+	+	-
(13) ( B) L BCERSMA	39	2	4	+	+	+	-

WINTERCOMPETITIE SV 'APELDOORN' 1983/1984. GROEP A.

UITSLAGEN		17e RONDE d.d. 10/01/	(tevens 4e RONDE 'O/S/B/O'	
H ABELS	PALLAS	- 4	F HENNEBERKE	1-0 =4
J MOESTER	"	- 16	P HELMRICH	afg=voorl 4
W DUVEKOT	"	- 18	L vd BERG	afg=voorl 4
A FIEVEZ	"	- 11	C van BOHEMEN	0-1 =6
M SONNENBERG	"	-	B L BOERSMA	7-7 =4
H RASKER	"	- 3	F B W ARTS	7-7 =4
F HANEVALD	"	- 9	J W HUISMANS	0-1 =6
I SONNENBERG	"	- 15	J I WALPOT	0-1 =6
J MAAS	"	- 6	Chr LANGEFELD	0-1 =6
E van REEN	"	- 2	F LONDON	0-1 =6
H BRENINKMEIJER ROKADE	"	- 12	D BEIJK	7-7 =4
I HANNE	"	- 5	W vd ELBURG	7-7 =4
M DEMKES	"	- 10	A HUIS in 't V.	0-1 =6
D LABEE	"	- 14	B D SLATIUS	0-1 =6
F HEIJERMAN	"	- 13	W A J DANIELS	7-7 =4
E LUBBERSSEN COMBINATIE	"	- 8	E J BRINK	7-7 =4
M AARTSEN	"	- 17	L H VIERHOUT	7-7 =4
J KLEIN	H	-	G C R HOFKER	1-0

M/K/A	17e RONDE/
S van der ESSCHERT	4
N OLIVIER	2

WEDSTRIJDROOSTER 18e RONDE d.d. 17/01/

N OLIVIER	A - 16	P HELMRICH	-
A HUIS in 't VELD	10 - 8	E J BRINK	-
L van der BERG	18 - 33	L TORN	-
J I WALPOT	15 - 4	F HENNEBERKE	-
B D SLATIUS	14 - 5	W van der ELBURG	-
D BEIJK	12 - 7	S van der ESSCHERT	-
W A J DANIELS	13 - 2	F LONDON	-
.. SMIT	ZEC - 11	C v BOHEMEN	- =
R GROENHARD	ZEC - 3	F B W ARTS	- =

SCHEMA		19e RONDE d.d. 24/01/
G- 2	15- 6	11-10
1 - 3	14- 7	'O/S/B/O'- uitspelen.
17- 4	13- 8	L van der BERG
- 5	12- 9	P HELMRICH

WINTERCOMPETITIE SV 'APELDOORN' 1983/1984. GR: B.

A(-- ) = voor de indeling.

B(-- ) = uw indelingsnummer bij het begin vd comp.

Rangschikking na 15 ronden.		SALDO+AFG:Bij		16e	17e	18e	19e	20e	MKA
A(35)	B(64)	J LOGTENBERG	58	0	'4+	+	+	+	2
(36)	(36)	E HOMBURG	57	0	'4	+	+	+	3
(28)	(28)	R H HOB0	51*	3	'6	+	+	+	2
(29)	(29)	A KETTING	64	0	6	+	+	+	1
(23)	(43)	N BRATTINGA	51	6	'4	+	+	+	9
(37)	(37)	J BENNINK	54	6	'6	+	+	+	3
(34)	(34)	D van de LINDE	54	6	'4	+	+	+	3
(E)	(E)	F COFFA	52	2	'6	+	+	+	11
(27)	(27)	E van 't LAND	57	6	'6	+	+	+	4
(21)	(17)	J VOORHANS	51	6	'4	+	+	+	1
(31)	(62)	J KOOL	49	0	'6	+	+	+	nw
(22)	(22)	M de BIE	43	2	2	+	+	+	nw
(25)	(60)	G SCHEPERS	48	0	'6	+	+	+	4
(33)	(1)	H FESTEN	46	6	'6	+	+	+	1
(24)	(24)	R ZIECK	45	6	'6	+	+	+	nw
(F)	(F)	M LOGTENBERG	45	0	'4	+	+	+	nw
(38)	(38)	J HUIS in 't VELD	45	6	'4	+	+	+	4
(H)	(Nw)	J KLEIN	45	2	6	+	+	+	4
(30)	(30)	H J SCHOLTEN	44	6	2	+	+	+	4
(32)	(32)	F van der ELBURG	49	0	'6	+	+	+	4
( )	( )	J E DIEKMANN	--	-	-	+	+	+	4

WINTERCOMPETITIE SV 'APELDOORN' 1983/1984. GROEP B.

UITSLAGEN		17e RONDE d.d. 10/01/		
(tevens		4e RONDE 'O/S/B/O'		
J LANKE	ROKADE	33	H FESTEN	0-1=4
G NIJENHUIS	"	1	L TORN	½-½=4
F van ZWAM	"	27	E van 't LAND	0-1=6
A ZIJLSTRA	COMBINATIE	37	J BENNINK	0-1=6
F J BROUWER	"	36	E HOMBURG	½-½=4
H BART	"	34	D van de LINDE	½-½=4
W van KARSEN	"	24	R ZIECK	0-1=6
L van RUTH	"	38	J HUIS in 't V	1-0=4
J C van GELDER	VOORST	23	N BRATTINGA	1-0=4
J van GELDER	"	35	J LOGTENBERG	afg=vl 4
J de BOER	"	F	M LOGTENBERG	½-½=4
A A AALPOEL	"	32	F vd ELBURG	0-1=6
P STOJANCIC	"	E	F COFFA	0-1=6
J VERBOON	"	28	R H HOB0	0-1=6
J K de GRAAF	7 PIONN	31	J KOOL	0-1=6
B PAUW	56	29	A KETTING	0-1
B KUIPERS	57	25	G SCHEPERS	0-1

M/K/A	17e RONDE/	
M de BIE	2	H J SCHOLTEN 2

WEDSTRIJDROOSTER		18e RONDE d.d. 17/01/		
F van der ELBURG	32-	E	F COFFA	-
E HOMBURG	36-23	N	BRATTINGA	-
J LOGTENBERG	35-24	R	ZIECK	-
D van de LINDE	34-25	G	SCHEPERS	-
H FESTEN	33-26	J	KLEIN	-
M LOGTENBERG	F -29	A	KETTING	-
E van 't LAND	27-37	J	BENNINK	-
J KOOL	31-28	R H	HOB0	-
J HUIS in 't VELD	38-21	J	VOORHANS	-

WEDSTRIJDSHEMA		19e RONDE d.d. 24/01/	
30-38	26-34	E+21	
29-31	25-F	'O/S/B/O' uitspelen	
28-32	24-36	J LOGTENBERG	
27-33	23-37		

( M ) R van GINKEL 40+2+0+  
 ( L ) W van GINKEL 40+2+0+

Rangschikking na 15 ronden	SALDO	AFG	Bij	16e	17e	18e	19e	20e	MKA
A(53)B(53)	T. VIERSEN	67		0	6	+	+	+	3
(42)	R SILEON	62		6	6	+	+	+	3
(49)	J MOREE	59		6	4	+	+	+	2
(55)	A LEMMERS	58		2	2	+	+	+	4
(52)	A KROON	55		0	+4	+	+	+	3
(48)	G H de WILDE	51		2	3	+	+	+	2
(41)	E KROON	54		0	+4	+	+	+	2
(45)	B ZIELHUIS	51		6	3	+	+	+	1
(58)	M HOMAN	50		6	+4	+	+	+	2
(43)	J P H SCHIPPER	47		0	6	+	+	+	2
(59)	A DOBBER	46		0	4	+	+	+	2
(47)	P C J HOFMA	49		2	+6	+	+	+	9
(57)	B KUYPERS	48		0	+4	+	+	+	2
(44)	A G LOS	47		6	6	+	+	+	3
( K )	H FAMA	40		6	2	+	+	+	7
(60)	M W van GENT	40		2	6	+	+	+	NW
(54)	B de JONG	39		0	+4	+	+	+	5
(46)	E J JANSEN	39		6	3	+	+	+	2
(56)	B PAUW	36		0	+4	+	+	+	2
(50)	F P de POORTER	46		6	3	+	+	+	3
(51)	W L OLLESCH	36		0	2	+	+	+	2

WINTERCOMPETITIE SV \*APELDOORN\* 1983/1984. GROEP C.

UITSLAGEN		17e RONDE d.d. 10/01/			
(tevens		4e RONDE *O/S/B/O*			
R vd HEUVEL	VOORST	-	58	M HOMAN	1/2-1/2=4
F v WOENSDRECHT	7 PI	-	41	E KROON	1/2-1/2=4
A v DIJK	"	-	52	A KROON	1/2-1/2=4
H de JONG	"	-	54	B de JONG	1-0=4
R van GINKEL	M	-	53	T VIERSEN	0-1
J P H SCHIPPER	43	-		L W van GINKEL	1-0
R SILEON	42	-	41	E KROON	1-0
A G LOS	44	-	52	A KROON	1-0
F P de POORTER	50	-	46	E J JANSEN	1/2-1/2
B PAUW	56	-	B29	A KETTING	0-1=4
G H de WILDE	48	-	45	B ZIELHUIS	1-0
B KUIPERS	57	-	B25	G SCHEPERS	0-1=4

M/K/A	17e RONDE/		
A LEMMERS	2	H FAMA	2
W J OLLESCH	2		

WEDSTRIJDROOSTER		18e RONDE d.d. 17/01/		
A KROON	52-54	B de JONG	-	
E P de POORTER	50-56	B PAUW	-	
G H de WILDE	48-58	M HOMAN	-	
P C J HOFMA	47-59	H FAMA	-	
E J JANSEN	46-60	M W van GENT	-	
A G LOS	44-62	R van GINKEL	-	
B KUIPERS	57-61	W van GINKEL	-	
E KROON	41-49	J MOREE	-	
B ZIELHUIS	45-53	T VIERSEN	-	
A DOBBER	59-42	R SILEON	-	

WEDSTRIJDSHEMA		19e RONDE d.d. 24/01/		
64-42	61-46	57-50		
41-43	60-47	56-51		
63-44	59-48	55-52		
62-45	58-49	54-53		

## KORTE PARTIJEN

Lodz 1907

Wit: Rotlevi

Zwart: Rubinstein

Tarrasch-verdediging, Gesloten variant

1. d2-d4 d7-d5
2. Pgl-f3 e7-e6
3. e2-e3 c7-c5
4. c2-c4 Pb8-c6
5. Pbl-c3 Pg8-f6
6. d4x05 ...

Als nauwkeuriger geldt 6. a3.

6. ... Lf8xc5
7. a2-a3 a7-a6
8. b2-b4 Lc5-d6
9. b2-b4 Lc5-d6
10. Ddl-d2 Dd8-e7!

11. Lfl-d3? ...

Leidt tot tempiverlies, zodat zwart het initiatief kan overnemen. Geboden was 11. cxd5, exd5 12. Le2. Niet raadzaam is 12. Pxd5, Pxd5 13. Dxd5, Td8 14. Db3, Le6! 15. Dc3, f6, waarna wit moeilijk met de talrijke dreigingen klaar komt (15. ..., Pxb4!, 15. ..., Tac8).

11. ... d5xc4
12. Ld3xc4 b7-b5
13. Lc4-d3 Tf8-d8
14. Dd2-e2 Lc8-b7
15. 0-0 Pc6-e5
16. Pf3xe5 Ld6xe5
17. f2-f4 ...

Wit pareert 17. ..., Lxh2+ 18.

Kxh2, Dd6+, verzwakt echter zijn stelling. Beter was 17. h3.

17. ... Le5-c7
18. e3-e4 Ta8-c8
19. e4-e5 Lc7-b6+
20. Kgl-h1 Pf6-g4!
21. Ld3-e4 ...

Niet 21. Dxc4, Txd3 met de dreiging 22. ..., Td2.

21. ... De7-h4

22. g2-g3 ... (zie diagram)

Op 22. h3 beslist de heerlijke combinatie 22. ..., Txc3!!

23. Lxc3, Lxe4 24. Dxe4, Dg3 25. hxg4, Dh4 mat resp. 23.

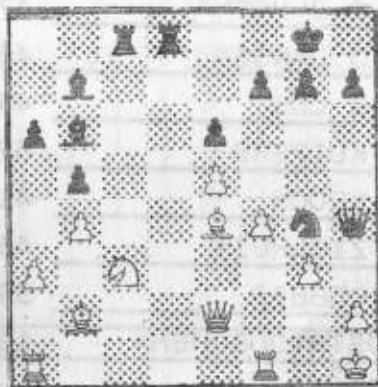

Dxc4, Dxc4 24. hxg4, Lxe4 26. Lxc3, Td3 27. Kh2, Txc3.

22. ... Tc8xc3!!

23. g3xh4 Td8-d2!!

24. De2xd2 Lb7xe4+

25. Dd2-g2 Tc3-h3!

Wit geeft het op. Er dreigt 26. ..., Txh2 mat. Indien

26. Tf2, dan eenvoudig 26. ..., Lxf2.

Hastings 1945

Wit: Steiner

Zwart: Devos

Aangenomen Slavisch, Wiesbadener variant

1. d2-d4 d7-d5
2. Pgl-f3 Pg8-f6
3. c2-c4 d5xc4
4. Pbl-c3 c7-c6
5. a2-a4 Lc8-f5
6. Pf3-e5 e7-e6
7. Pe5xc4 Lf8-b4
8. a4-a5?! ...

Een nieuwtje, dat naderhand nooit meer is toegepast.

8. ... 0-0

9. e2-e3 c6-c5

10. Ddl-b3 Pb8-a6

11. Lfl-e2 ...

Wit laat d4 in de steek omdat hij na 11. dxc5?, Ld3! 12.

Le2 (12. Lxd3, Pxc5!) 12. ..., Pe4! in een moeilijk parket zou geraken.

11. ... c5xd4

12. e3xd4 Dd8xd4

13. 0-0 Pf6-e4

Ook 13. ..., Pd5 was zeer goed geweest.

14. Lcl-e3 Pe4xc3

Aardig gecombineerd, maar niet sterk. Na 15. Lxd4?,

Pxe2+ 16. Khl, Pxd4 zou zwart, met 3 stukken voor de

dame, inderdaad overwendend staan. Deze voortzetting is

echter niet gedwongen. Juist was 14. ..., Pec5; op deze

wijze had zwart zijn voordeel kunnen handhaven.

15. Le2-f3! Ta8-c8?

Voorzover bekend is dit de eerste keer na de tweede we-

reldoorlog, dat iemand zijn dame heeft laten instaan. Na

bijv. 15. ..., Lc2! 16. Dxc2, Dxc4 17. bxc3, Ld6 (18. Lxb7,

Lxh2+!) had zwart nog steeds het beste spel gehad.

16. Le3xd4 Zwart geeft het op.

F.v.d.E

UITSLAGEN **DEB** 1983/1984  
4e RONDE SENIOREN

1e KLASSE A

S/V/A 1	- PALLAS 2	(v) 6-2
THEOTHORNE 1	- EDE 1	(v) 3-6
LELYSTAD 1	- V/S/G 2	(v) 2½-3½
DE SCHAAKMAAT 1	- Z/E/C 1	(v) 4½-2½

2e KLASSE B

Z/E/C 2	- DE SCHAAKMAAT 2	(v) 3-3
EERBEEK 1	- DE RIJN 1	3½-4½
S/V/A 2	- DE ROKADE 1	6-2
AALTEN 1	- TURMAC 1	(v) 1½-3½

3e KLASSE B

DE 7 PIONNEN 2	- vrij	
A/S/G 5	- HEERDE 1	(v) 3-3
DENK & ZET 1	- NUNSPEET 2	3½-4½
DE COMBINATIE 2	- S/V/A 3	3-5

3e KLASSE C

TWELLO 1	- LOCHEM 1	1-7
S/V/A 4	- VOORST 1	(v) 4-3
DE SCHAAKMAAT 3	- A/S/G 4	3-5
V/D/S 1	- PALLAS 3	1-7

4e KLASSE B

MEPPEL 5	- VAASSEN 1	1-5
STORICA 2	- DENK & ZET 2	(v) 4-1
DE SCHAAKMAAT 5	- DE COMBINATIE 3	1½-4½
DE 7 PIONNEN 3	- S/V/A 5	2½-3½

4e RONDE

JEUGD

2e KLASSE A (kategorie tot 20 jaar)

DE SCHAAKMAAT A1	- S/V/A A1	3-1
------------------	------------	-----

(onder protest)

1e KLASSE A (kategorie tot 16 jaar)

VELP B1	- S/V/A B1	½-3½
---------	------------	------

2e KLASSE B

AALTEN B1	- S/V/A B2	4-0
-----------	------------	-----

1e KLASSE A (kategorie tot 13 jaar)

CAISSA (ELBURG C1)	- S/V/A C1	0-4
--------------------	------------	-----

2e KLASSE C

DE SNELLE LOPER C1	- S/V/A C3	4-0
--------------------	------------	-----

PROGRAMMA **DEB** 1983/1984  
5e RONDE SENIOREN

1e KLASSE A

MAANDAG,

Z/E/C 1	- S/V/A 1	30 01 84
V/S/G 2	- DE SCHAAKMAAT 1	
EDE 1	- LELYSTAD 1	
PALLAS 2	- THEOTHORNE 1	

2e KLASSE B

MAANDAG,

DE RIJN 1	- S/V/A 2	30 01 84
TURMAC 1	- Z/E/C 1	
DE ROKADE 1	- AALTEN 1	
DE SCHAAKMAAT 2	- EERBEEK 1	

3e KLASSE B

S/V/A 3 vrij

NUNSPEET 2	- DE COMBINATIE 2	
HEERDE 1	- DENK & ZET 1	
DE 7 PIONNEN 2	- A/S/G 5	

3e KLASSE C

MAANDAG,

LOCHEM 1	- S/V/A 4	30 01 84
PALLAS 3	- TWELLO 1	
A/S/G 4	- V/D/S 1	
VOORST 1	- DE SCHAAKMAAT 3	

4e KLASSE B

DINSDAG,

S/V/A 5	- MEPPEL 5	31 01 84
DE COMBINATIE 2	- DE 7 PIONNEN 3	
DENK & ZET 2	- DE SCHAAKMAAT 5	
VAASSEN 1	- STORICA 1	

5e RONDE (TE SPELEN OP ZATERDAG, 11 02 84) JEUGD

2e KLASSE A (kategorie tot 20 jaar)

S/V/A A1	- DE 7 PIONNEN A2	
----------	-------------------	--

1e KLASSE A (kategorie tot 16 jaar)

S/V/A B1	- S/M/B B1	
----------	------------	--

2e KLASSE B

S/V/A B2	- A/S/V B3	
----------	------------	--

1e KLASSE A (kategorie tot 13 jaar)

S/V/A C1	- DE SCHAAKMAAT C	
----------	-------------------	--

2e KLASSE B

S/V/A C3	- LOCHEM C	
----------	------------	--

Zeg Diekmann ben je koekjes  
aan het bakken.?

Nee, ik laat schaak-  
stukken smelten

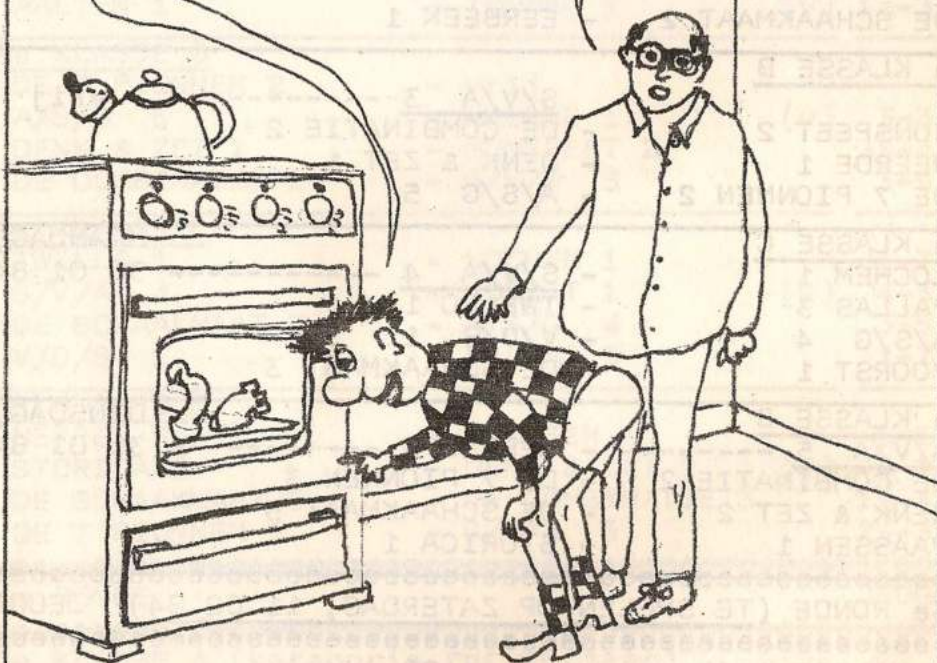

met dank aan andré huisin't veld.

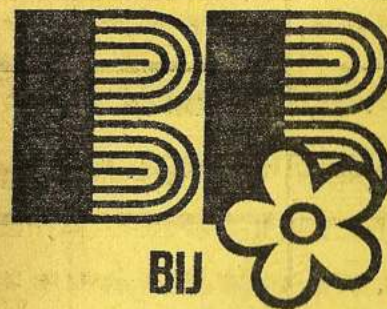

BIJ BRATTINGA

betere  
vitrages en  
overgordijnen

marktplein 34, apeldoorn

tel. 215155

VOOR AL UW ELPEE'S  
EN SINGELS NAAR:

PLATENBAR  
't HOEKJE

Asselsestraat 117  
Tel: 055-223148

★ FRED DEKKER ★

★ RUIME SORTERING IN ★  
★ RIJWIELEN EN BROM- ★  
★ FIETSEN. SPECIALE ★  
★ VERKOOP VOOR LOSSE ★  
★ ONDERDELEN ★

★ SNIPWEG 24 TEL335212 ★

X.Y.Z. INTERNATIONAL b.v. IM- EN EXPORT VAN BLADMUZIEK  
postbus 2253

7303 EZ Apeldoorn

Londen-Pro Musica  
U.K.  
Janus Music- Londen  
U.K.  
Hargail-Saugerties  
U.S.A.  
Albersen-Den Haag  
Nederland  
Fentone-Corby  
U.K.  
Poeltuyn-Amsterdam  
Nederland  
Forum-Voorburg  
Nederland



PAN-Zurich  
Suisse  
Bosworth-Köln-Wien  
BRD-Osterreich  
Music Telex-Antwerpen  
Belgie  
Willemsen-Amersfoort  
Nederland  
Nova Music-Londen  
U.K.  
Israël Music Institute  
Tel Aviv  
Israël  
XYZ-Apeldoorn  
Nederland.

KEUZE UIT MEER DAN 3000 TITELS !