



STEUN ONZE  
ADVERTEERDERS,  
ZIJ STEUNEN  
UW VERENIGING

LOTTO en TOTO  
speelt u bij SV Apeldoorn

SCHAAKVERENIGING

'APELDOORN'

OPGERICHT

26 09 '46



RED: J E DIEKMANN

10 januari 1984

7e Jaargang no.19

VOORZITTER J E DIEKMANN 055 333076  
en GRUTTOWEG 5  
WEDSTRIJDLEIDER 7331 MD

SECRETARIS L BOERSMA 055 330123  
SPREEUWENWEG 63 (kentoortijd)  
7331 GW

PENNINGMEESTER W van der ELBURG 055 331225  
TALINGWEG 88a

CONTRIBUTIE/  
BETALING. 7331 GR

1. BONDSSPAARBANK APELDOORN  
t.g.v. REK: 90 59 59 159  
t.n.v. PENNINGMEESTER SV 'APELDOORN'.
2. POSTGIRO 225 72 32  
t.n.v. PENNINGMEESTER SV 'APELDOORN'  
te Apeldoorn.
3. CONTANT op de CLUBAVOND aan de PENNINGMEESTER.

TOTO en LOTTO A HUIS in 't VELD 055 558197  
EBURONENSTRAAT 127  
7312 JN

OVERIGE BESTUURSLEDEN.

J HUIS in 't VELD  
PYTHOGORASSTRAAT 306  
055 666169  
ALGEMENE ZAKEN  
A LEMMERS  
VILTMAKERSDONK 6  
055 413985  
REDAKTEUR JEUGDSCHAKERT  
C van BOHEMEN  
OUDE BEEKBERGERWEG 65  
055 335016  
LEDENINFORMANT

CONTRIBUTIE  
SENIOREN  
f 8.-- per maand.  
JUNIOREN en  
ASPIRANTEN  
f 5.-- per maand.

CLUBAVOND SENIOREN, DINSDAG van 19.00 - 24.00  
CLUBLOKAAL, RODE KRUISGEBOUW, SCHUTTERSWEWEG 41

WINTERCOMPETITIE 'SV APELDOORN' 1983/1984. GR: A.

A(--)= voor de indeling.

B(--)= uw indelingsnummer bij het begin vd comp.

| Rangschikking na 15 ronden.  | SALDO+AFG:Bij | 16e | 17e | 18e | 19e | 20e | MKA |
|------------------------------|---------------|-----|-----|-----|-----|-----|-----|
| A ( 4) B ( 4) F HENNEBERKE   | 80            | 6   | +   | +   | +   | +   | 1   |
| (11) (11) C van BOHEMEN      | 78            | 6   | +   | +   | +   | +   | 1   |
| (10) (10) A HUIS in 't VELD  | 58            | 6   | +   | +   | +   | +   | 4   |
| ( 6) ( 6) CHR LANGEFELD      | 57            | 2   | +   | +   | +   | +   | 2   |
| (14) (14) B D SLATIUS        | 57            | 4   | +   | +   | +   | +   | 2   |
| (18) (18) L van der BERG     | 54            | 3   | +   | +   | +   | +   | 2   |
| ( 6) ( 6) C R HOFKER         | 57            | 3   | +   | +   | +   | +   | 2   |
| ( 9) ( 9) J W HUISMANS       | 56            | 0   | +   | +   | +   | +   | 3   |
| (12) (12) D BEIJK            | 54            | 0   | +   | +   | +   | +   | 3   |
| ( 5) ( 5) W van der ELBURG   | 53            | 0   | +   | +   | +   | +   | 1   |
| ( 1) (33) L TORN             | 54            | 0   | +   | +   | +   | +   | 2   |
| ( 7) ( 7) S van der ESSCHERT | 56            | 6   | +   | 4   | +   | +   | 3   |
| (15) (15) J I WALPOT         | 49            | 6   | +   | +   | +   | +   | 2   |
| (17) (21) L H VIERHOUT       | 49            | 6   | +   | +   | +   | +   | 3   |
| (13) ( 6) W A J DANIELS      | 44            | 0   | +   | +   | +   | +   | 2   |
| (16) (16) P HELMRICH         | 59            | 0   | +   | +   | +   | +   | 6   |
| ( 8) (35) E J BRINK          | 45            | 2   | +   | +   | +   | +   | 3   |
| ( 4) ( 4) N OLIVIER          | 38            | 2   | +   | +   | +   | +   | 2/3 |
| ( 3) ( 3) F B W ARTS         | 44            | 6   | +   | +   | +   | +   | 8   |
| ( 2) ( 2) F LONDON           | 47            | 6   | +   | +   | +   | +   | 1   |

WINTERCOMPETITIE SV 'APELDOORN' 1983/1984. GROEP A

WEDSTRIJDROOSTER 17e RONDE d.d. 10/01/84

(tevens 4e RONDE O/S/B/O)

| S/V/A 1        | - PALLAS 2 |
|----------------|------------|
| F HENNEBERKE   | 1          |
| P HELMRICH     | 2          |
| L van der BERG | 3          |
| C van BOHEMEN  | 4          |
| L BOERSMA      | 5          |
| F B W ARTS     | 6          |
| J HUISMANS     | 7          |
| J I WALPOT     | 8          |
| Chr LANGEFELD  | 9          |
| F LONDON       | 0          |

UITSLAG

| S/V/A 2           | - ROKADE 1 |
|-------------------|------------|
| D BEIJK           | 1          |
| W van der ELBURG  | 2          |
| A HUIS in 't VELD | 3          |
| B D SLATIUS       | 4          |
| W A J DANIELS     | 5          |
| H FESTEN          | 6          |
| L TORN            | 7          |
| E van 't LAND     | 8          |

UITSLAG

O/S/B/O-resultaten in de eerste drie ronden.

| 1e Klasse A. | Gesp | Gew | Rem | Verl | MP | BP  |
|--------------|------|-----|-----|------|----|-----|
| S/V/A 1      | 3    | 2   | -   | 1    | 4  | 16½ |
| PALLAS 2     | 3    | 1   | -   | 2    | 2  | 12½ |
| 2e Klasse B. |      |     |     |      |    |     |
| S/V/A 2      | 3    | 1   | 1   | 1    | 3  | 12  |
| DE ROKADE 1  | 3    | 1   | -   | 2    | 2  | 12½ |

WINTERCOMPETITIE SV 'APELDOORN' 1983/1984. GR: B.

A(--)= voor de indeling.

B(--)= uw indelingsnummer bij het begin vd comp.

| Rangschikking na 15 ronden | SALDO             | AFG | Bij 16e | 17e | 18e | 19e | 20e | MKA |
|----------------------------|-------------------|-----|---------|-----|-----|-----|-----|-----|
| A (35) B (64)              | J LOGTENBERG      | 58  | +       | 0   | +   | +   | +   | 2   |
| (36)                       | E HOMBURG         | 57  | +       | 0   | +   | +   | +   | 3   |
| (28)                       | R H HOBO          | 51* | +       | 3*  | +   | +   | +   | 2   |
| (29)                       | A KETTING         | 64  | +       | 0   | +   | +   | +   | 1   |
| (23)                       | N BRATTINGA       | 51  | +       | 6   | +   | +   | +   | 9   |
| (37)                       | J BENNINK         | 54  | +       | 6   | +   | +   | +   | 3   |
| (34)                       | D van de LINDE    | 54  | +       | 2   | +   | +   | +   | 10  |
| (E)                        | F COFFA           | 52  | +       | 6   | +   | +   | +   | 4   |
| (27)                       | E van 't LAND     | 57  | +       | 6   | +   | +   | +   | 1   |
| (21)                       | J VOORHANS        | 51  | +       | 6   | +   | +   | +   | nw  |
| (31)                       | J KOOL            | 49  | +       | 0   | +   | +   | +   | nw  |
| (22)                       | M de BIE          | 43  | +       | 2   | +   | +   | +   | 3   |
| (25)                       | G SCHEPERS        | 48  | +       | 0   | +   | +   | +   |     |
| (33)                       | H FESTEN          | 46  | +       | 6   | +   | +   | +   |     |
| (24)                       | R ZIECK           | 45  | +       | 6   | +   | +   | +   |     |
| (F)                        | M LOGTENBERG      | 45  | +       | 0   | +   | +   | +   |     |
| (38)                       | J HUIS in 't VELD | 45  | +       | 6   | +   | +   | +   |     |
| (;H)                       | J KLEIN           | ??  | +       | 6   | +   | +   | +   |     |
| (30)                       | H J SCHOLTEN      | 44  | +       | 6   | +   | +   | +   |     |
| (32)                       | F van der ELBURG  | 49  | +       | 0   | +   | +   | +   |     |
| ( )                        | J E DIEKMANN      | --  | +       | -   | +   | +   | +   |     |

WINTERCOMPETITIE SV 'APELDOORN' 1983/1984. GROEP B

WEDSTRIJDROOSTER 17e RONDE d.d. 10/01/84

(tevens 4e RONDE O/S/B/O)

| COMBINATIE 2 | S/V/A 3          |
|--------------|------------------|
| 1            | E J BRINK        |
| 2            | L H VIERHOUT     |
| 3            | J BENNINK        |
| 4            | E HOMBURG        |
| 5            | D van de LINDE   |
| 6            |                  |
| 7            | J HUIS in 't VLD |
| 8            | J P H SCHIPPER   |
| UITSLAG      |                  |

| S/V/A 4 | VOORST 1           |
|---------|--------------------|
| 1       | N BRATTINGA        |
| 2       | J LOGTENBERG       |
| 3       | R ZIECK            |
| 4       | M LOGTENBERG       |
| 5       | R van de OUDEW-RNG |
| 6       | F COFFA            |
| 7       | M HOMAN            |
| 8       | A LEMMERS          |
| UITSLAG |                    |

O/S/B/O-resultaten in de eerste drie ronden.

| 3e Klasse B.  |   | Gesp | Gew | Rem | Verl | MP | BP  |
|---------------|---|------|-----|-----|------|----|-----|
| DE COMBINATIE | 2 | 2    | 2   | -   | -    | 4  | 10% |
| S/V/A         | 3 | 3    | -   | -   | 3    | -  | 8%  |

| 3e Klasse C. |   | Gesp | Gew | Rem | Verl | MP | BP |
|--------------|---|------|-----|-----|------|----|----|
| VOORST       | 1 | 3    | 2   | -   | 1    | 4  | 12 |
| S/V/A        | 4 | 3    | 1   | -   | 2    | 2  | 11 |



1e KLASSE C/ categorie tot 13 jaar.

|              |   |                 |     |
|--------------|---|-----------------|-----|
| A/S/G C1     | - | CAISSA (E) C    | 4-0 |
| S/V/A C1     | - | DE COMBINATIE C | 4-0 |
| PALLAS C1    | - | DIEMSE TOREN C1 | 2-2 |
| SCHAAKMAAT C | - | vrij            | -   |

2e KLASSE A/ categorie tot 20 jaar.

|                    | Gesp | Gew | Rem | Verl | MP | BP |
|--------------------|------|-----|-----|------|----|----|
| 1. DE SCHAAKMAAT A | 3    | 2   | 1   | -    | 5  | 7½ |
| 2. O & O           | 3    | 2   | -   | 1    | 4  | 8  |
| 3. LELYSTAD        | 3    | 2   | -   | 1    | 4  | 6½ |
| 4. DE COMBINATIE   | 2    | -   | 2   | -    | 2  | 4  |
| 5. DE 7 PIONNEN    | 2    | -   | 1   | 1    | 1  | 3½ |
| 6. HEPEL           | 3    | 1   | -   | 2    | 2  | 5½ |
| 7. S/V/A           | 2    | -   | -   | 2    | -  | 1  |

1e KLASSE A/ categorie tot 16 jaar.

|                 |   |   |   |   |   |    |
|-----------------|---|---|---|---|---|----|
| 1. S/M/B B1     | 3 | 3 | - | - | 6 | 10 |
| 2. E/S/V B1     | 3 | 2 | 1 | - | 5 | 9½ |
| 3. S/V/A B1     | 3 | 2 | 1 | - | 5 | 8½ |
| 4. BENNEKOM B1  | 3 | 1 | - | 2 | 2 | 5  |
| A/S/V B2        | 3 | 1 | - | 2 | 2 | 5  |
| 6. S/M/B B4     | 3 | 1 | - | 2 | 2 | 4½ |
| 7. VELP B1      | 3 | - | 1 | 2 | 1 | 3½ |
| 8. VEENENDAAL B | 3 | - | 1 | 2 | 1 | 2  |

2e KLASSE B/ categorie tot 16 jaar.

|                   |   |   |   |   |   |    |
|-------------------|---|---|---|---|---|----|
| 1. PALLAS B 2     | 3 | 3 | - | - | 6 | 9½ |
| 2. A/S/V B3       | 3 | 2 | 1 | - | 5 | 9  |
| 3. XALTEN B 1     | 3 | 2 | + | 1 | 4 | 7  |
| 4. REDICHEM B     | 3 | 1 | 2 | - | 4 | 7  |
| 5. S/V/A B2       | 3 | - | 2 | 1 | 2 | 5  |
| 6. A/S/G B2       | 3 | 1 | - | 2 | 2 | 5  |
| 7. DIEMSE TOREN B | 3 | - | 1 | 2 | 1 | 4½ |
| 8. TWELLO B       | 3 | - | - | 3 | - | 1  |

1e KLASSE A/ categorie tot 13 jaar.

|                    |   |   |   |   |   |    |
|--------------------|---|---|---|---|---|----|
| 1. A/S/G C1        | 3 | 2 | 1 | - | 5 | 10 |
| 2. S/V/A C1        | 3 | 2 | - | 1 | 4 | 8½ |
| 3. PALLAS C        | 2 | 1 | 1 | - | 2 | 5  |
| 4. DIEMSE TOREN C1 | 3 | - | 2 | 1 | 2 | 4½ |
| 5. DE SCHAAKMAAT C | 2 | 1 | - | 1 | 2 | 4  |
| 6. CAISSA (E) C    | 2 | 1 | - | 1 | 2 | 3  |
| 7. DE COMBINATIE   | 3 | - | - | 3 | - | 1  |

Onze adverteerder de "PLATENBAR"  
"t HOEKJE"

is verhuist naar de 1e Wormenseweg 17. 055-416794.

bestudeerde de mogelijkheden volhoudend en geduldig, altijd met de onvermijdelijke pijp tussen de tanden.

Toen ik mijn tweede zet deed, haalde Burn uit zijn jaszak tabak en pijp te voorschijn.

Parijs 1900

Wit: Marshall

Zwart: Burn

|    |    |
|----|----|
| 1  | 21 |
| 2  | 22 |
| 3  | 23 |
| 4  | 24 |
| 5  | 25 |
| 6  | 26 |
| 7  | 27 |
| 8  | 28 |
| 9  | 29 |
| 10 | 30 |
| 11 | 31 |
| 12 | 32 |
| 13 | 33 |
| 14 | 34 |
| 15 | 35 |
| 16 | 36 |
| 17 | 37 |
| 18 | 38 |
| 19 | 39 |
| 20 | 40 |

1e KLASSE C/ categorie tot 13 jaar.

|              |   |                 |     |
|--------------|---|-----------------|-----|
| A/S/G C1     | - | CAISSA (E) C    | 4-0 |
| S/V/A C1     | - | DE COMBINATIE C | 4-0 |
| PALLAS C1    | - | DIEMSE TOREN C1 | 2-2 |
| SCHAAKMAAT C | - | vrij            | -   |

2e KLASSE A/ categorie tot 20 jaar.

1. Pgl-13 a7-d7
2. c2-c4 d5xc4
3. e2-e3 c7-c5
4. Lflxc4 e7-e6
5. 0-0 Pg8-f6
6. d2-d4 Pb8-c6
7. Pbl-c3 ...

Een aktiever plan is 7. De2 naast 8. Tdl.

7. ... Lf8-e7
8. d4xc5 Dd8xd1
9. Tflxd1 Le7xc5
10. a2-a3 a7-a6

Nauwkeuriger is 10. ...,Ke7! Na 11. b4,Lb6 12. Lxb2,Td8 13. Txd8,Lxd8 14. e4,Ld7 staat wit vrijer, maar heeft zwart nog voldoende verdedigingsmogelijkheden (Bogoljubov-Aljechin, Match om het wereldkampioenschap 1934).

11. b2-b4 Lc5-e7
12. Lcl-b2 b7-b5?
13. Pc3xb5! a6xb5
14. Lc4xb5 Lc8-d7
15. Tdlxd7! Pf6xd7

De andere mogelijkheid van het terugnemen 15. ...,Kxd7 is wegens 16. Pe5+ ook niet beter.

16. Lb5xc6 Ta8-c8
17. Pf3-e5 0-0
18. Pe5xd7 Tf8-d8
19. b4-b5 Zwart geeft het op.

Deze mooie partij werd door de beroemde grootmeester Marshall in zijn boek „50 jaar aan het schaakbord" origineel en humoristisch opgemerkt: „Mijn overwinning in deze partij schrijf ik het feit toe, dat mijn tegenstander in het verloop geen tijd had zijn pijp te roken. De Engelsman Amos Burn was een schaker van het oude soort, die van een langdurige en taaië strijd in gesloten stellingen boven alles hield. Hij ging huiselijk aan het bord zitten, en

bestudeerde de mogelijkheden volhoudend en geduldig, altijd met de onvermijdelijke pijp tussen de tanden.

Toen ik mijn tweede zet deed, haalde Burn uit zijn jaszak tabak en pijp te voorschijn.

Parijs 1900

Wit: Marshall

Zwart: Burn

Orthodox Damegambiet

1. d2-d4 d7-d5
2. c2-c4 e7-e6
3. Pbl-c3 Pg8-f6
4. Lcl-g5 Lf8-e7

Deze zetten kostten niet al teveel tijd, en Burn begon, nadat hij zijn pijpenreiniger gevonden had, met de nodige voorbereidingen.

5. e2-e3 0-0
6. Pgl-f3 b7-b6
7. Lfl-d3 Lc8-b7
8. c4xd5 e6xd5

Hier stuurde hij er op aan, tabak in zijn pijp te stoppen. Ik versnelde mijn zetten.

9. Lg5xf6 Le7xf6
10. h2-h4 ...

Dit dwong hem tot nadenken en voor tijdelijk zijn pijp met rust te laten. De dreiging 11. Lxh7+,Kxh7 12. Pg5+ is als Pillsbury-aanval bekend.

10. ... g7-g6
11. h4-h5 Tf8-e8
12. h5xg6 h7xg6

Hierna ging het zoeken naar lucifers beginnen.

13. Ddl-c2 Lf6-g7
14. Ld3xg6 f7xg6

Burn stak een lucifer aan, was echter duidelijk nerveus geworden. Het verbrandde zijn vinger en ging uit.

15. Dc2xg6 Pb8-d7

Een andere lucifer moest het ontgelden.

16. Pf3-g5 Dd8-f6

Eindelijk kwam de pijp op gang, maar om te roken was geen tijd.

17. Th1-h8+ Zwart geeft het op, indien 17. ...,Kxh8, dan 18. Dh7 mat."

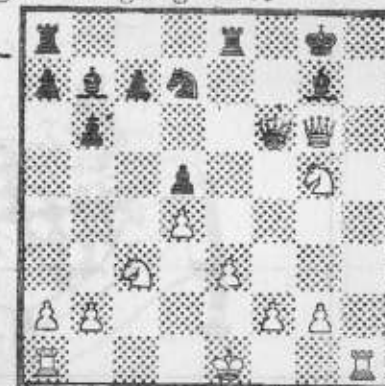

Dit is Japie's droom  
voor 1984 maar  
hij wenst

ook U  
veel goede  
zetten in  
het nieuwe  
jaar!

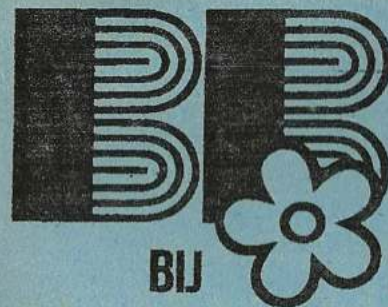
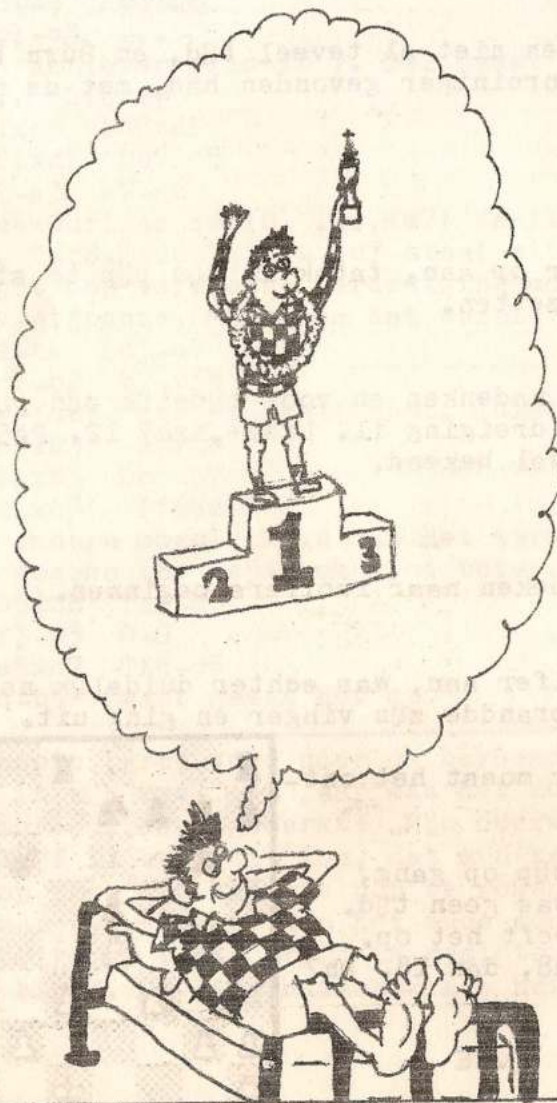

BIJ BRATTINGA

betere  
vitrages en  
overgordijnen

markplein 34, Apeldoorn

tel. 215155

VOOR AL UW ELPEE'S  
EN SINGELS NAAR:

**PLATENBAR  
't HOEKJE**

Asselsestraat 117  
Tel: 055-223148

★ **FRED DEKKER** ★

★ RUIME SORTERING IN ★  
★ RIJWIELEN EN BROM- ★  
★ FIETSEN. SPECIALE ★  
★ VERKOOP VOOR LOSSE ★  
★ ONDERDELEN ★

★ SNIPWEG 24 TEL335212 ★

**X.Y.Z. INTERNATIONAL b.v. IM - EN EXPORT VAN BLADMUZIEK**  
postbus 2253

7303 EZ Apeldoorn

Londen-Pro Musica  
U.K.  
Janus Music-Londen  
U.K.  
Hargail-Saugerties  
U.S.A.  
Albersen-Den Haag  
Nederland  
Fontone-Corby  
U.K.  
Poeltuyn-Amsterdam  
Nederland  
Forum-Voorburg  
Nederland



PAN-Zurich  
Suisse  
Bosworth-Köln-Wien  
BRD-Osterreich  
Music Telax-Antwerpen  
Belgie  
Willemsen-Amersfoort  
Nederland  
Nova Music-Londen  
U.K.  
Israël Music Institutę  
Tel Aviv  
Israël  
XYZ-Apeldoorn  
Nederland.

**KEUZE UIT MEER DAN 3000 TITELS !**