

VOOR DE JUISTE ZET OP
FOTO- EN FILM GEBIED

FOTO HOFMA
MARKTPLEIN 38
APELDOORN



de Groot

wooncentrum apeldoorn b.v.

Wij adviseren
u graag.

2500 m² meubelen, tapijten
slaapkamers

Kayersdijk 7 - telefoon 055-333008

DE MORIAAN TABAKSSPECIAALZAAK

SIGARENMAGAZIJN
„DE JONG”

Oude Beekbergerweg 82
7331 HS Apeldoorn
Telefoon 055 - 417437



➔ * * AANGEBODEN DOOR: * * ➔

➔ * * * * * * * * * * ➔
INTERFURNITURE B.V.
➔ * * * * * * * * * * ➔

* * * * * * * * * *

7° j m 18

DIEKMANN

* * DE SCHAKERT. *

1984
no: 18

CLUB BLAD

S.V. APELDOORN 76

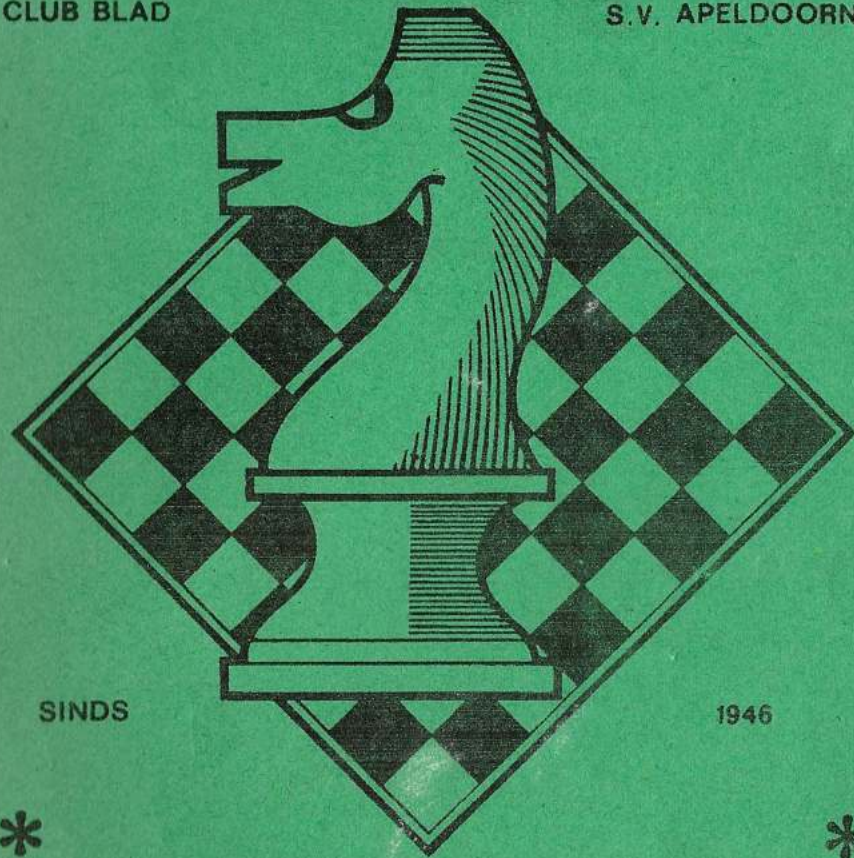

SINDS

1946



REF. ADRES
J.E.DIEKMANN
GRUTTOWEG 5
TEL. 055-333076
APELDOORN

di. vanaf 19.30uur rode kruis gebouw schuttersweg

STEUN ONZE
 ADVERTEERDERS,
 ZIJ STEUNEN
 UW VERENIGING

LOTTO en TOTO
 speelt u bij SV Apeldoorn

SCHAAKVERENIGING

'APELDOORN'

OPGERICHT

26 09 '46



RED: J E DIEKMANN

03 januari 1984

7e Jaargang no:18

VOORZITTER J E DIEKMANN 055 333076
 en GRUTTOWEG 5
 WEDSTRIJDLEIDER 7331 MD

SECRETARIS L BOERSMA 055 330123
 SPREEUWENWEG 63 (kantoortijd)
 7331 GW

PENNINGMEESTER W van der ELBURG 055 331225
 TALINGWEG 88a

CONTRIBUTIE/
 BETALING. 7331 GR

1. BONDSSPAARBANK APELDOORN
 t.g.v. REK: 90 59 59 159
 t.n.v. PENNINGMEESTER SV 'APELDOORN'.
2. POSTGIRO 225 72 32
 t.n.v. PENNINGMEESTER SV 'APELDOORN'
 te Apeldoorn.
3. CONTANT op de CLUBAVOND aan de PENNINGMEESTER.

TOTO en LOTTO A HUIS in 't VELD 055 558197
 EBURONENSTRAAT 127
 7312 JN

OVERIGE BESTUURSLEDEN.

J HUIS in 't VELD
 PYTHOGORASSTRAAT 306

055 666169

ALGEMENE ZAKEN

A LEMMERS

VILTMAKERSDONK 6

055 413985

REDAKTEUR JEUGDSCHAKERT

C van BOHEMEN

OUDE BEEKBERGERWEG 65

055 335016

LEDENINFORMANT

C O N T R I B U T I E

S E N I O R E N

f 8.-- per maand.

J U N I O R E N en

A S P I R A N T E N

f 5.-- per maand.

CLUBAVOND SENIOREN, DINSDAG van 19.00 - 24.00
 CLUBLOKAAL, RODE KRUISGEBOUW, SCHUTTERSWEWEG 41

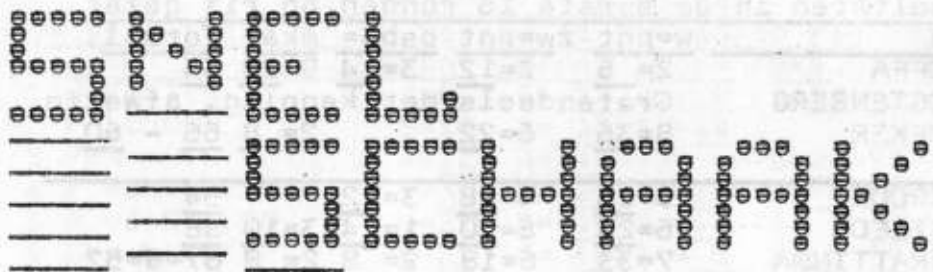

10 minuten per speler per partij

De volgende spelers hebben zich hiervoor opgegeven

- | | |
|-------------------|---------------|
| C van BOHEMEN | J KLEINE |
| A HUIS in 't VELD | Andre KETTING |
| W A J DANIELS | R KAAL |
| E J BRINK | |
| A VIERSSEN | |
| E HOMBURG | |
| R HOBO | |
| D van de LINDE | |
| F COFFA | |
| H FESTEN | |
| M LOGTENBERG | |
| T VIERSSEN | |
| R SILEON | |
| A KROON | |
| B ZIELHUIS | |
| M HOMAN | |
| BART KUIPERS | |
| B PAUW | |
| Roland van GINKEL | |
| Walter van GINKEL | |

VOOR 1984

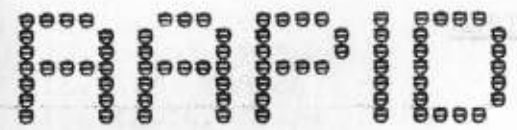

25 minuten per speler/ per ronde

De volgende spelers hebben zich hier voor opgegeven.

- | | |
|--------------------|----------------|
| F HENNEBERKE | J MOREE |
| L van der BERG | E KROON |
| C R HOFKER | A DOBBER |
| W van der ELBURG | P C J HOFMA |
| S van der ESSCHERT | H FAMA |
| L H VIERHOUT | B de JONG |
| P HELMRICH | F P de POORTER |
| F ARTS | |
| J LOGTENBERG | |
| A KETTING | |
| N BRATTINGA | |
| J BENNINK | |
| E van 't LAND | |
| J VOORHANS | |
| J KOOL | |
| G SCHEPERS | |
| RENE ZIECK | |
| J HUIS in 't VELD | |
| F LONDON | |
| H J SCHOLTEN | |
| F van der ELBURG | |

BESTE WENSEN



KORTE PARTIJEN

Match 1916

Wit: Lasker

Zwart: Tarrasch

Onregelmatig Damegambiet

1. d2-d4 d7-d5
2. Pgl-f3 Pg8-f6
3. c2-c4 c7-c5
4. c4xd5 c5xd4
5. Ddlxd4 Dd8xd5
6. Pbl-c3 Dd5xd4

Ook na 6. ..., Da5 blijft zwart in de ontwikkeling achter.

7. Pf3xd4 e7-e5
8. Pd4-b5 Ke8-d8

Geen mooie zet, maar de koning in het midden is niet zo ernstig, wanneer de dames zijn geruild. Tenslotte maakt ook 8. ..., Pa6 geen fraaie indruk.

9. Lcl-e3 Pb8-c6
10. g2-g3 ...

Wit opent de grote diagonaal voor Lf1 en verhindert 10. ..., Pg4, waarop volgt 11. Tdl+, Ld7 12. Lh3.

10. ... Lc8-d7
11. Tal-d1 Kd8-c8
12. Lf1-g2 a7-a6

Deze verzwakking is het eerste resultaat van wits negende zet en tiende zet.

13. Pb5-d6+ Lf8xd6
14. Tdlxd6 Kc8-c7
15. Td6-d2 Ld7-e6
16. Pc3-a4 ...

Neemt zwart nu op a2, dan volgt 17. Lb6+, Kc8 18. 0-0, Pd7 19. Tcl of 18. Pc5, Le6 19. 0-0, enz.

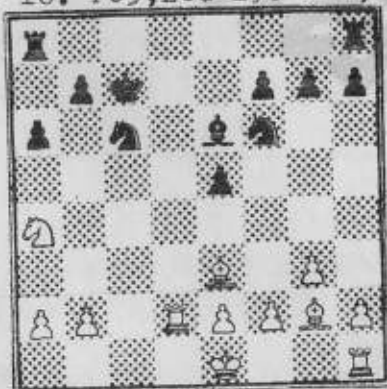

16. ... Pf6-d7
17. b2-b3 Ta8-c8
18. 0-0 Th8-d8
19. f2-f4 f7-f6

Tarrasch veronderstelt zelf, dat 19. ..., g6 beter is.

Daarop zet wit echter sterk voort met 20. Tfd1.

20. f4-f5 Le6-f7
21. Tfl-d1 Lf7-e8
22. Lg2-d5 Pc6-b4

Beter 22. ..., Pd4.

23. Ld5-e6 Pb4-c6
24. Le6xd7 Td8xd7

25. Le3-b6+ Zwart geeft het op.

Oostende 1907

Wit: Perlis

Zwart: Tartakower

Gesloten Siciliaans

1. e2-e4 c7-c5
2. c2-c3 d7-d5
3. e4xd5 Dd8xd5
4. d2-d4 c5xd4
5. c3xd4 ...

Zo kan men een Siciliaan natuurlijk ook opzetten, als men dan maar niet denkt enig voordeel te krijgen.

5. ... Pb8-c6
6. Pgl-f3 Lc8-g4
7. Lf1-e2 e7-e6
8. Pbl-c3 Dd5-a5
9. 0-0 Pg8-f6
10. Pf3-e5? ...

Het begin van het einde.

10. ... Lg4xe2!
11. Pe5xc6? ...

Wit kan natuurlijk beter 11. Pxe2 spelen, waarop hij een pion achter blijft na de zetten 11. ..., Pc6xe5 12. d4xe5, Da5xe5. Met 13. Lf4 krijgt wit dan nog enig spel voor de minuspion.

11. ... Da5xc3!

Wit geeft het op. Wat wit nu ook probeert, hij blijft steeds een stuk achter.

Gelukkig de kerst is
 voorbij, snel de stukken
 uit de boom kan ik
 tenminste weer schaken.

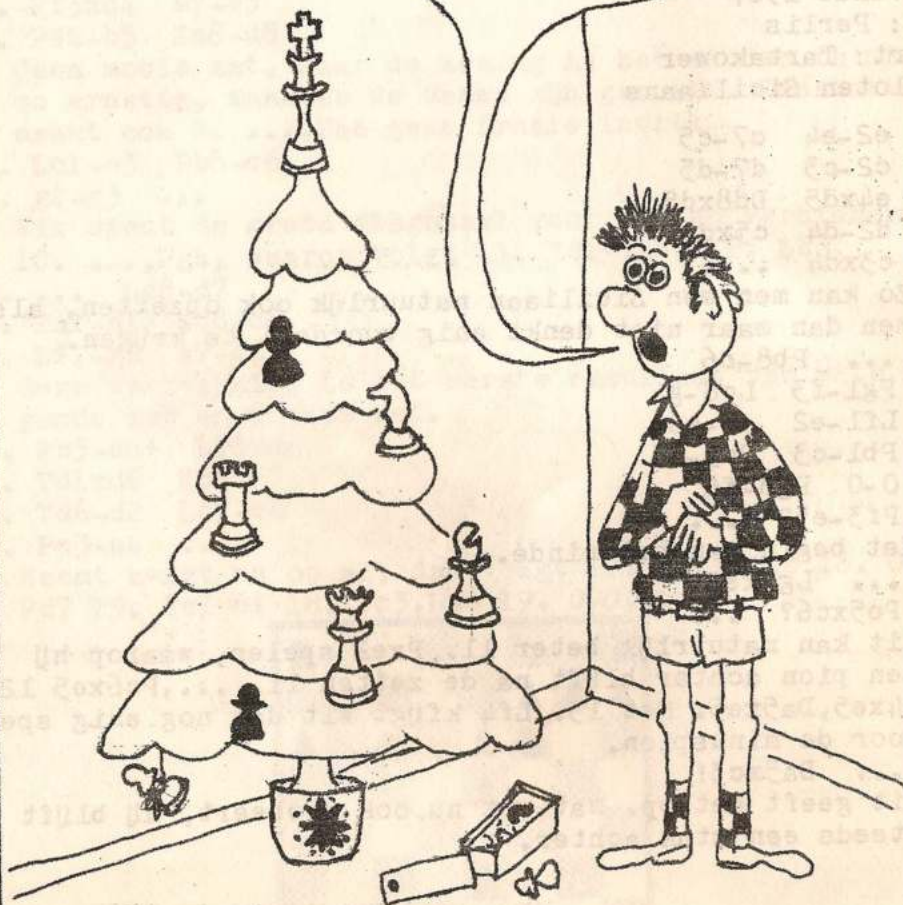

BIJ BRATTINGA

betere
 vitrages en
 overgordijnen

marktplaats 34, Apeldoorn

tel. 215155

VOOR AL UW ELPEE'S
 EN SINGELS NAAR:

**PLATENBAR
 't HOEKJE**

Asselsestraat 117
 Tel: 055-223148

★ **FRED DEKKER** ★

★ RUIME SORTERING IN ★
 ★ RIJWIELEN EN BROM- ★
 ★ FIETSEN. SPECIALE ★
 ★ VERKOOP VOOR LOSSE ★
 ★ ONDERDELEN ★

★ SNIPWEG 24 TEL335212 ★

X.Y.Z. INTERNATIONAL b.v. IM- EN EXPORT VAN BLADMUZIEK
 postbus 2253 7303 EZ Apeldoorn

Londen-Pro Musica
 U.K.
 Janus Music- Londen
 U.K.
 Hargail-Saugerties
 U.S.A.
 Albersen-Den Haag
 Nederland
 Fentone-Corby
 U.K.
 Poeltuyn-Amsterdam
 Nederland
 Forum-Voorburg
 Nederland



PAN-Zurich
 Suisse
 Bosworth-Köln-Wien
 BRD-Osterreich
 Music Telax-Antwerpen
 België
 Willemsen-Amersfoort
 Nederland
 Nova Music-Londen
 U.K.
 Israël Music Institute
 Tel Aviv
 Israël
 XYZ-Apeldoorn
 Nederland.

KEUZE UIT MEER DAN 3000 TITELS !