

VOOR DE JUISTE ZET OP
FOTO- EN FILM GEBIED

FOTO HOFMA
MARKTPLEIN 38
APELDOORN



de Groot

wooncentrum apeldoorn bv.

Wij adviseren
u graag.

2500 m² meubelen, tapijten
slaapkamers

Kayersdijk 7 - telefoon 055-333008

DE MORIAAN TABAKSSPECIAALZAAK

SIGARENMAGAZIJN
„DE JONG”
Oude Beekbergerweg 82
7331 HS Apeldoorn
Telefoon 055 - 417437



➔ * * AANGEBODEN DOOR: * * ➔

➔ INTERFURNITURE B.V. ➔

➔ * * * * * ➔

7^o n m 16

RED: J E DIEKMANN

* * DE SCHAKERT

December 1983
ang NO 16

CLUB BLAD

S.V. APELDOORN 333076

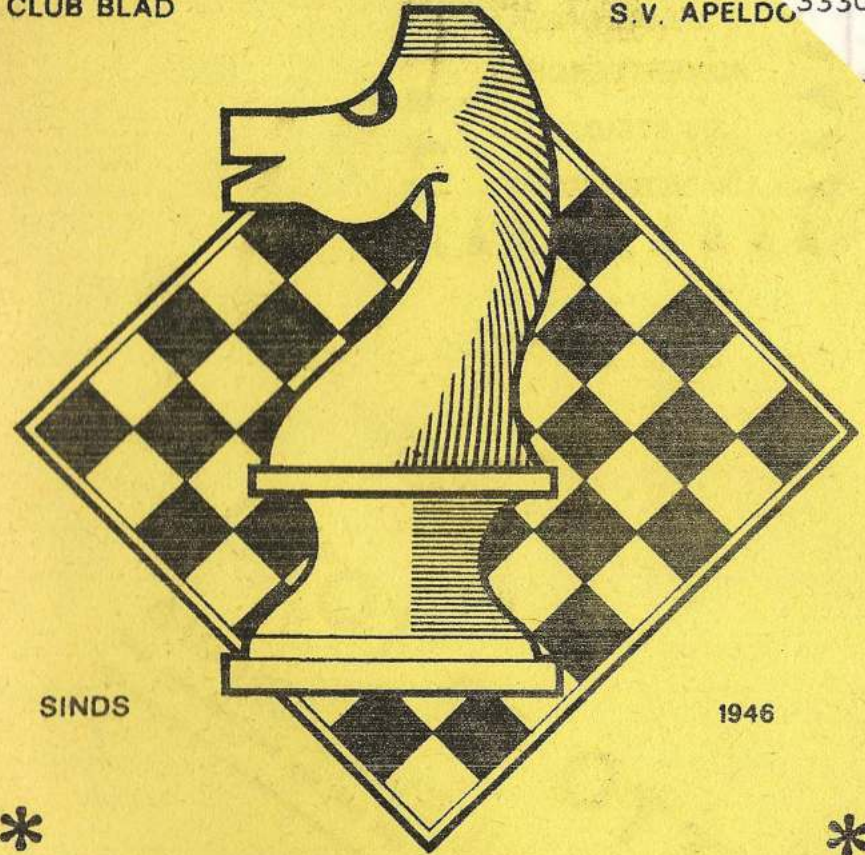

SINDS

1946



REF. ADRES
J.E.DIEKMANN
GRUTTOWEG 5
TEL. 055-333076
APELDOORN

di. vanaf 19.30uur rode kruis gebouw schuttersweg

LOTTO en TOTO
speelt U bij SV Apeldoorn

STEUN ONZE
ADVERTEERDERS,
ZIJ STEUNEN
UW VERENIGING

SCHAAKVERENIGING

'APELDOORN'

OPGERICHT

26 09 '46

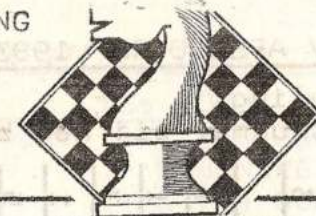

RED: J E DIEKMANN

20 december 1983

7e Jaargang NO 16

VOORZITTER J E DIEKMANN 055 333076
en GRUTTO.WEG 5
WEDSTRIJDELEIDER 7331 MD

SECRETARIS L BOERSMA 055 330123
SPREEUWENWEG 63 (kantoor tijd)
7331 GW

PENNINGMEESTER W van der ELBURG 055 331225
TALINGWEG 88a
7331 GR

CONTRIBUTIE/
BETALING.

- BONDSSPAARBANK APELDOORN
t.g.v. REK: 90 59 59 159
t.n.v. PENNINGMEESTER SV 'APELDOORN'.
- POSTGIRO 225 72 32
t.n.v. PENNINGMEESTER SV 'APELDOORN'
te Apeldoorn.
- CONTANT op de CLUBAVOND aan de PENNINGMEESTER.

TOTO en LOTTO A HUIS in 't VELD 055 558197
EBURONENSTRAAT 127
7312 JN

OVERIGE BESTUURSLEDEN.

J HUIS in 't VELD
PYTHOGORASSTRAAT 306

055 666169

ALGEMENE ZAKEN

A LEMMERS

VILTMAKERSDONK 6

055 413985

REDAKTEUR JEUGDSCHAKERT

C van BOHEMEN

OUDE BEEKBERGERWEG 65

055 335016

LEDENINFORMANT

C O N T R I B U T I E

S E N I O R E N

f 8.-- per maand.

J U N I O R E N en

A S P I R A N T E N

f 5.-- per maand.

CLUBAVOND SENIOREN, DINSDAG van 19.00 - 24.00

CLUBLOKAAL, RODE KRUISGEBOUW, SCHUTTERSWEW 41

WINTERCOMPETITIE 'SV APELDOORN' 1983/1984. GR: A.

A(--)= voor de indeling.
B(--)= uw indelingsnummer bij het begin vd comp.

MKA	16e	17e	18e	19e	20e
1	+	+	+	+	+
1	+	+	+	+	+
3	+	+	+	+	+
1	+	+	+	+	+
1	+	+	+	+	+
2	+	+	+	+	+
3	+	+	+	+	+
1	+	+	+	+	+
1	+	+	+	+	+
3	+	+	+	+	+
1	+	+	+	+	+
5	+	+	+	+	+
3	+	+	+	+	+
-	+	+	+	+	+
8	+	+	+	+	+
-	+	+	+	+	+

2 2 2 2 2 2

Rangschikking na 15 ronden. SALDO+AFG: Bij 1

A (4) B (4) F HENNEBERKE	80	1
(11) (11) C van BOHEMEN	78	
(10) (10) A HUIS in 't VELD	58	
(6) (6) CHR LANGEFELD	57	
(14) (14) B D SLATIUS	57	
(18) (18) L van der BERG	57	
(2) (6) C R HOFKER	57	
(9) (9) J W HUISMANS	56	
(12) (12) D BEIJK	54	
(5) (5) W van der ELBURG	53	
(1) (33) L TORN	51	
(7) (7) S van der ESSCHERT	50	
(15) (15) J I WALPOT	47	
(17) (21) L H VIERHOUT	46	
(13) (6) W A J DANIELS	44	
(16) (16) P HELMRICH	42	2
(8) (35) E J BRINK	42	
(4) (4) N OLIVIER	40	
(3) (3) F B W ARTS	40	
(8) (13) L BOERSMA	39	

WINTERCOMPETITIE SV 'APELDOORN' 1983/1984. GROEP A

UITSLAGEN 15e RONDE d.d. 13/12/83/

S van der ESSCHERT	-	L van der BERG	1-0
J BULHUIS	-	F HENNEBERKE	0-1
N KABANOV	-	C van BOHEMEN	0-1
D W van der KLIS	-	L BOERSMA	½-½
V PELGMAN	-	A HUIS in 't VELD	1-0
TH H VISSCHEDIJK	-	J HUISMANS	½-½
H J KIP	-	J I WALPOT	afg
C STOUTHANDEL	-	F LONDON	0-1
CH van HEEKEREN	-	D BEIJK	½-½
A JANSSEN	-	W van der ELBURG	afg
D MEIBOOM	-	B D SLATIUS	½-½
H ROUWENHORST	-	W A J DANIELS	afg
J W LINDEMAN	-	L TORN	afg
E J BRINK	-	J G S van HATTUM	0-1
L H VIERHOUT	-	J G E van VEEN	afg
F HENNEBERKE	-	P HELMRICH	afg

M/K/A 15e RONDE/

F B W ARTS	2	CHR LANGEFELD	2
N OLIVIER	2		

WEDSTRIJDROOSTER 16e RONDE d.d. 20/12/

E J BRINK	8-18	L van der BERG	-
J W HUISMANS	9-7	S van der ESSCHERT	-
A HUIS in 't VELD	10-6	CHR LANGEFELD	-
C van BOHEMEN	11-5	W van der ELBURG	-
D BEIJK	12-4	F HENNEBERKE	-
W A J DANIELS	13-3	F B W ARTS	-
N OLIVIER	A -2	C R HOFKER	-
J I WALPOT	15-1	L TORN	-
P HELMRICH	16-17	L H VIERHOUT	-

Dinsdag, 27/12/1983



1983

1984

UITSLAGEN 3e RONDE STANDEN

1e KL A	Gesp	Gew	Rem	Verl	MP	BP.
1. EDE 1	3	3	-	-	6	21½
2. THEOTHORNE 1	3	2	-	1	4	17
3. S/V/A 1	3	2	-	1	4	16½
4. DE SCHAAKMAAT 1	3	2	-	1	4	16
5. V/S/G 2	3	1	-	2	2	13½
6. PALLAS 2	3	1	-	2	2	12½
7. Z/E/C 1	3	1	-	2	2	10½
8. LELYSTAD 1	3	-	-	3	-	12½-1BP

DE SCHAAKMAAT 1	- S/V/A 1	3½-4½
Z/E/C 1	- LELYSTAD 1	6½-3½-1BP
V/S/G 2	- THEOTHORNE 1	4½-5½
EDE 1	- PALLAS 2	8-2

----- 4e RONDE - DINSDAG, 10/01/84. -----

S/V/A 1	- PALLAS 2
THEOTHORNE 1	- EDE 1
LELYSTAD 1	- V/S/G 2
DE SCHAAKMAAT 1	- Z/E/C 1

2e KL B	Gesp	Gew	Rem	Verl	MP	BP.	AFG
1. TURMAC 1	3	3?	-	-	6	14½	3
2. DE RIJN 1	3	2	1	-	5	13	
3. AALTEN 1	3	1	1	1	3	13½	
4. S/V/A 2	3	1	1	1?	3	11½	3
5. DE SCHAAKMAAT 2	3	1	1	1	3	10½	
6. DE ROKADE 1	3	1	-	2	2	12½	
7. EERBEEK 1	3	1	-	2	2	10½	
8. Z/E/C 2	3	-	-	3	-	7	

AALTEN 1	- Z/E/C 2	6½-1½
TURMAC 1	- S/V/A 2	3½-1½ 3afg
DE ROKADE 1	- EERBEEK 1	6-2
DE RIJN 1	- DE SCHAAKMAAT 2	4-4

----- 4e RONDE - DINSDAG, 10/01/84. -----

S/V/A 2	- DE ROKADE 1
EERBEEK 1	- DE RIJN 1
Z/E/C 2	- DE SCHAAKMAAT 2
AALTEN 1	- TURMAC 1

3e KL B	Gesp	Gew	Rem	Verl	MP	BP.	AFG
1. DE COMBINATIE 2	2	2	-	-	4	10½	
2. DE 7 PIONNEN 2	3	2	-	1	4	14	
3. HEERDE 1	2	1	1	-	3	9	
4. NUNSPEET 2	3	1	1	1	3	12	
5. DENK & ZET 1	2	1	-	1	2	7	2
6. A/S/G 5	3	1	-	2	2	10½	
7. S/V/A 3	3	-	-	3	-	7	2

DE COMBINATIE 2	- vrij	
S/V/A 3	- DENK & ZET 1	2-4 2
NUNSPEET 2	- A/S/G 5	5-3
HEERDE 1	- DE 7 PIONNEN 2	5-3

----- 4e RONDE - DINSDAG, 10/01/84. -----

DE COMBINATIE 2	-	S/V/A 2
A/S/G 5	- HEERDE 1	
DENK & ZET 1	- NUNSPEET 2	

3e KL C	Gesp	Gew	Rem	Verl	MP	BP.
1. PALLAS 3	3	3	-	-	6	16½
2. A/S/G 4	3	2	-	1	4	14
3. VOORST 1	3	2	-	1	4	12
4. V/D/S 1	3	1	1	1	3	12½
5. TWELLO 1	3	1	1	1	3	11½
6. S/V/A 4	3	1	-	2	2	11
7. LOCHEM 1	3	1	-	2	2	10½
8. DE SCHAAKMAAT 3	3	-	-	3	-	8

----- 4e RONDE - DINSDAG, 10/01/84. -----

S/V/A 4	- VOORST 1
---------	------------

4e KL B	Gesp	Gew	Rem	Verl	MP	BP.
1. VAASSEN 1	3	3	-	-	6	13
2. DE SCHAAKMAAT 5	3	3	-	-	6	11½
3. STORICA 1	3	2	-	1	4	12
4. DE 7 PIONNEN 3	3	2	-	1	4	11
5. DE COMBINATIE 3	3	1	-	2	2	8½
6. DENK & ZET 2	3	1	-	2	2	7
7. MEPEL 5	3	-	-	3	-	5
8. S/V/A 5	3	-	-	3	-	4

DE 7 PIONNEN 3	- MEPEL 5	5-1
S/V/A 5	- DE SCHAAKMAAT 5	2-4
DE COMBINATIE 3	- STORICA 1	2-4
DENK & ZET 2	- VAASSEN 1	1½+4½

----- 4e RONDE - DONDERDAG, 12/01/84 -----

DE & PIONNEN 3	-	S/V/A 5
----------------	---	---------

KORTE PARTIJEN

Wenen 1910

Wit: Réti

Zwart: Tartakower

Caro-Kann-verdediging, Koningspaardenspel

1. e2-e4 c7-c6
2. d2-d4 d7-d5

De strekking van de Caro-Kann-verdediging komt overeen met die van het Frans. Er zijn enige verschilpunten. Het doorschuiven e4-e5 komt hier praktisch niet in aanmerking, omdat de diagonaal van Lc8 open blijft. Anderzijds is zwart na 3. Pc3 praktisch gedwongen op e4 te slaan.

3. Pbl-c3 d5xe4
4. Pc3xe4 Pg8-f6

Ziet er enigszins riskant uit, omdat wit door op f6 te slaan zwarts f-pion kan verdubbelen. Het is echter moeilijk voor wit om daarvan te profiteren. De zet werd speciaal door Tartakower en Nimzowitsch geprefereerd boven het meer gebruikelijke 4.,Lf5.

5. Ddl-d3 e7-e5?

Zwart geeft tijdelijk een pion om hem via een tussenschaakje terug te veroveren. Hij verliest echter enkele tempi. Peter was 5.,Pxe4 6. Dxe4,Pd7 en 7.,Pf6.

6. d4xe5 Dd8-a5+
7. Lcl-d2 Da5xe5
8. 0-0-0! ...

Wit zet een listig valletje op, waar zwart met de ogen dicht inloopt. Onbegrijpelijk eigenlijk, want Tartakower had op de vingers na kunnen tellen dat iemand als Réti niet zomaar een stuk weggeeft. Misschien had hij na Pf6xe4 op Tdl-el gerekend?

8. ... Pf6xe4??

Natuurlijk evenmin 8.,De5xe4 wegens Tdl-el met dameverlies.

9. Dd3-d8+!! Ke8xd8
10. Ld2-g5+ Kd8-c7
- Of 10.,Ke8 11. Td8 mat.
11. Lg5-d8 mat.



Warschau 1847

Wit: Petrov

Zwart: Schimanski

Frans, Ruilvariant

1. e2-e4 e7-e6
2. d2-d4 d7-d5
3. e4xd5 e6xd5
4. c2-c4 Lf8-b4+
5. Pbl-c3 Pg8-e7
6. Pgl-f3 Lc8-g4
7. Lfl-e2 d5xc4
8. 0-0 Lg4xf3

Vernieuwde openingstaktiek. Zonder de ontwikkeling te hebben beëindigd, jaagt zwart op materiaalwinst.

9. Le2xf3 c7-c6
10. Ddl-e2 Dd8xd4?

Logisch, maar slecht. Geboden was de rokade.

11. Tfl-d1 Dd4-f6
12. Pc3-e4 Df6-e6
13. a2-a3! ...

De looper moet de terugtocht aantreden en de verdediging van het sleutelveld d6 opgeven.

13. ... Lb4-a5

14. Lf3-g4! De6-g6(zie diagram)

Zwart kan niet anders. Op 14.,f5 beslist 15. Lxf5!, Pxf5 16. Pd6+,Ke7 17. Lg5+.

15. Lg4-f5!! ...

Heel mooi! Het antwoord is gedwongen, daar 15., Dxf5 niet gaat wegens 16. Pd6+.

15. ... Pe7xf5

16. Pe4-f6++ Zwart geeft het op.
- Het is mat op de volgende zet.

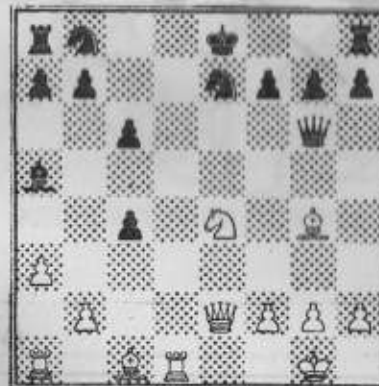

Fvde

ik heb het je vorige
week ook al gezegd
japie, je moet geen
schaakpaard nemen
hi hi hi !!

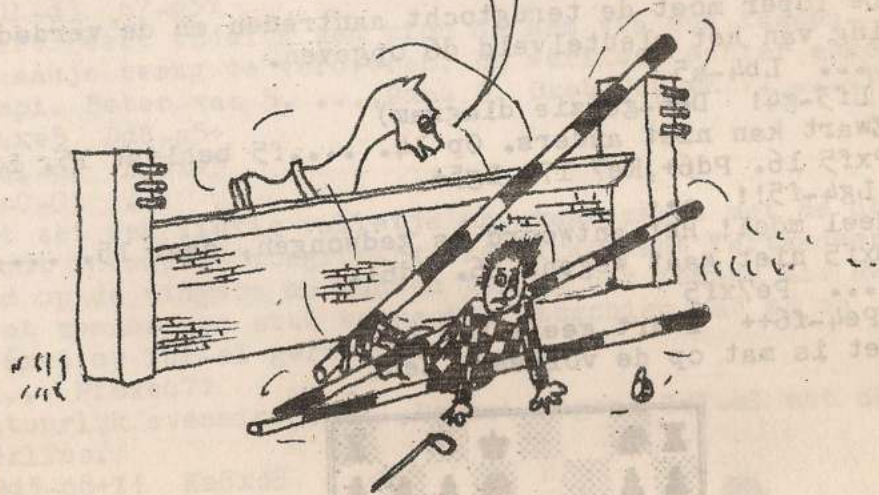

Alkating



BIJ BRATTINGA

betere
vitrages en
overgordijnen

marktplein 34, Apeldoorn

tel. 215155

VOOR AL UW ELPEE'S
EN SINGELS NAAR:

PLATENBAR
't HOEKJE

Asselsestraat 117
Tel: 055-223148

★ FRED DEKKER ★

★ RUIME SORTERING IN ★
★ RIJWIELEN EN BROM- ★
★ FIETSEN. SPECIALE ★
★ VERKOOP VOOR LOSSE ★
★ ONDERDELEN ★

★ SNIPWEG 24 TEL335212 ★

X.Y.Z. INTERNATIONAL b.v. IM- EN EXPORT VAN BLADMUZIEK
postbus 2253

7303 EZ Apeldoorn

Londen-Pro Musica
U.K.
Janus Music- Londen
U.K.
Hargail-Saugerties
U.S.A.
Albersen-Den Haag
Nederland
Fentone-Corby
U.K.
Poeltuyn-Amsterdam
Nederland
Forum-Voorburg
Nederland



PAN-Zurich
Suisse
Bosworth-Köln-Wien
BRD-Osterreich
Music Telex-Antwerpen
Belgie
Willemsen-Amersfoort
Nederland
Nova Music-Londen
U.K.
Israël Music Institute
Tel Aviv
Israël
XYZ-Apeldoorn
Nederland.

KEUZE UIT MEER DAN 3000 TITELS I