

VOOR DE JUISTE ZET OP  
FOTO- EN FILM GEBIED

\*\*\*\*\*  
FOTO HOFMA  
MARKTPLEIN 38  
APELDOORN  
\*\*\*\*\*



**de Groot**  
wooncentrum apeldoorn b.v.

Wij adviseren  
u graag.

2500 m<sup>2</sup> meubelen, tapijten  
slaapkamers

Kayersdijk 7 - telefoon 055-333008

DE MORIAAN  
TABAKSSPECIAALZAAK

SIGARENMAGAZIJN  
„DE JONG”  
Oude Beekbergerweg 82  
7331 HS Apeldoorn  
Telefoon 055 - 417437

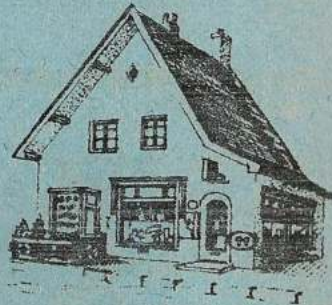

➔ \* \* AANGEBODEN DOOR: \* \* ➔  
➔ \* \* \_\_\_\_\_ \* \* ➔  
➔ **INTERFURNITURE B.V.** ➔  
➔ \* \* \* \* \* \* \* \* ➔

7° j m 15

\* \* **DE SCHAKERT.** \*

CLUB BLAD

DIEKMANN  
1983  
No 15  
S.V. APELDOORN  
76

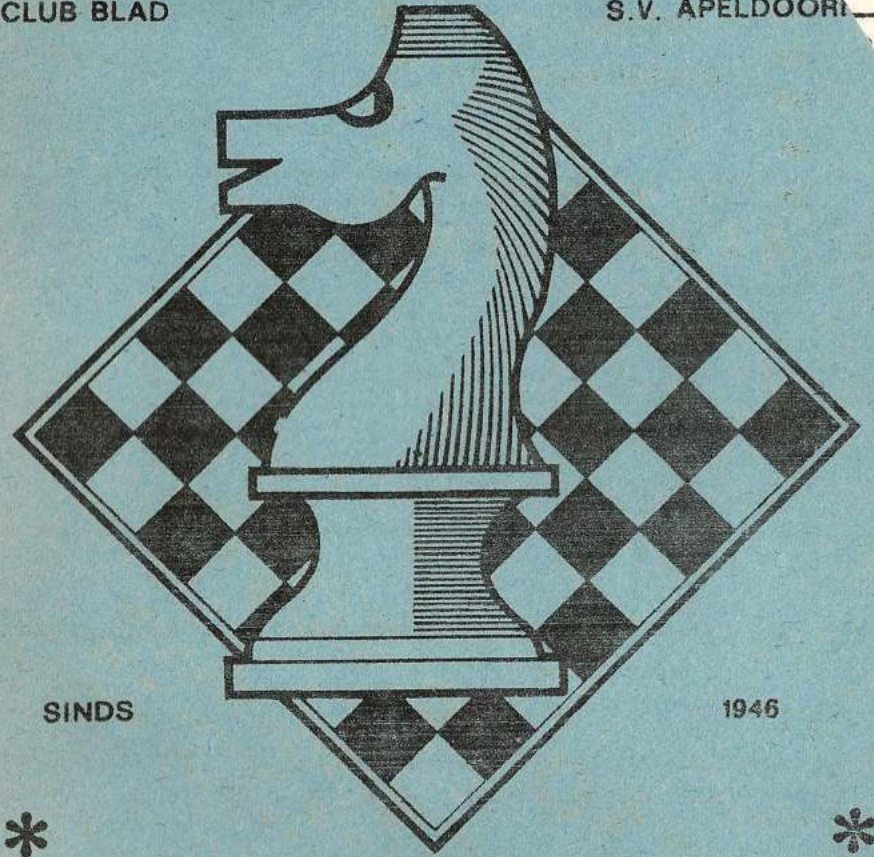

SINDS

1946



REF. ADRES  
J.E.DIEKMANN  
GRUTTOWEG 5  
TEL. 055-333076  
APELDOORN

di. vanaf 19.30uur rode kruis gebouw schuttersweg



Rangschikking na 10 Rondes: SALDO: AFG: BIJ 11e 12e 13e 14e 15e = TOTAAL: MKA

( 4 ) F HENNEBERKE	54	+ x4	+ 6	+ 6	+ 4	+ =	1
(11) C van BOHEMEN	48	+ x6	+ 6	+ 6	+ 6	+ =	2
( 6 ) Chr LANGEFELD	45	+ x4	+ 0	+ 3	+ 3	+ =	1
(14) B D SLATIUS	40	+ x4	+ 3	+ 3	+ 3	+ =	2
( 9 ) J HUISMANS	39	+ x4	+ 3	+ 6	+ 0	+ =	1
( 7 ) S van der ESSCHERT	37	+ x4	+ 0	+ 3	+ +	+ =	1
(33) L TORN	37	+ x4	+ 0	+ 3	+ 3	+ =	1
( C ) W A J DANIELS	36	+ 2	+ 2	+ 0	+ 0	+ =	5
(21) L H VIERHOUT	35	+ x4	+ 0	+ 0	+ 3	+ =	1
(18) L van der BERG	40	+ x4	+ +	+ 6	+ 4	+ =	3
(16) P HELMRICH	37	+ x6	+ +	+ 3	+ 6	+ =	3
(12) D BEIJK	34	+ 4	+ 6	+ 4	+ 2	+ =	1
(10) A HUIS in 't VELD	32	+ x4	+ 6	+ 6	+ 6	+ =	3
(35) E J BRINK	31	+ x4	+ 0	+ 0	+ 3	+ =	
(15) J I WALPOT	29	+ x6	+ 2	+ 6	+ 0	+ =	
( 5 ) W van der ELBURG	25	+ x6	+ 6	+ 6	+ 6	+ =	
( 2 ) F LONDON	22	+ x4	+ 0	+ 0	+ 6	+ =	
(32) F van der ELBURG	21	+ x6	+ +	+ 0	+ 3	+ =	
( 3 ) F B W ARTS	32	+ 2	+ 2	+ 2	+ 0	+ =	7
(13) L BOERSMA	23	+ x4	+ 2	+ 4	+ 2	+ =	

WINTERCOMPETITIE SV 'APELDOORN' 1983/1984. GROEP

UITSLAGEN 14e RONDE d.d. 06/12/

E J BRINK	35-6	Chr LANGEFELD	½-½
J HUISMANS	9-5	W van der ELBURG	0-1
A HUIS in 't VELD	10-3	F B W ARTS	1-0
C van BOHEMEN	11- C	W A J DANIELS	1-0
F van der ELBURG	32-33	L TORN	½-½
B D SLATIUS	14-21	L H VIERHOUT	½-½
P HELMRICH	16-15	J I WALPOT	1-0
N OLIVIER	A -2	F LONDON	0-1

'O/S/B/O' BORD 1. SCHAAKMAAT 1 - 'S/V/A' 1

L van der BERG	-	Dhr. HENSTRA	½-½
----------------	---	--------------	-----

M/K/A: 14e RONDE/

F HENNEBERKE	4	D BEIJK	2
L BOERSMA	2		

UITSLAGEN AFGEBROKEN PARTIJEN:

C van BOHEMEN	11-16	P HELMRICH	½-½
Chr LANGEFELD	6-18	L van der BERG	0-1

WEDSTRIJDROOSTER 15e RONDE/ 3e RONDE 'O/S/B/O

DE SCHAAKMAAT 1	-	S/V/A 1 voorlopig	3½-4½
HENSTRA	1	L van der BERG	½-½
SEP	2	P HELMRICH	1-0
J BULTHUIS	3	F HENNEBERKE	0-1
N KABANOV	4	C van BOHEMEN	0-1
D W van der KLIS	5	L BOERSMA	½-½
A H J WALMA	6	A HUIS in 't VELD	1-0
Th H VISSCHERDIJK	7	J W HUISMANS	½-½
H J KIP	8	J I WALPOT	afg
C R M HOOGENDOORN	9	S van der ESSCHERT	afg
C STOUTHANDEL	0	F LONDON	0-1

TURMAC 1 S/V/A 2

1	D BEIJK	
2	W van der ELBURG	
3	A HUIS in 't VELD	
4	B D SLATIUS	
5	W A J DANIELS	
6	E HOMBURG	
7	L TORN	
8		

Indeling overige spelers en diegenen die dinsdag de voorkeur geven aan de interne comp. (zie Gr Alg)





## KORTE PARTIJE

Correspondentiepartij 1969

Wit: Omeltschenko

Zwart: Nejlolov

Nimzowitsch-verdediging, Kevitz-Mikenas-variant

1. e2-e4 Pb8-c6
2. d2-d4 e7-e5
3. d4xe5 Pc6xe5
4. Lc1-f4 Dd8-f6
5. Lf4-g3 Lf8-c5
6. Pbl-c3 Pg8-e7
7. f2-f4 Pe5-g6
8. Ddl-d2 d7-d5

Een riskante voortzetting. Beter was 8. ....,d6. Niet

8. ....,Lxgl 9. Txgl,Db6 wegens 10. Pb5!

9. f4-f5! Pg6-f8

Gevaarlijk is 9. ....,Pe5 10. Lxe5,Dxe5 11. Pf3,Df6 12.

Pxd5,Pxd5 13. Dxd5,Dxb2 14. Dxc5! met een sterke witte aanval.

10. Pgl-f3! d5xe4

11. Pc3xe4 Df6xb2

12. Pe4xc5! ...

Een voortreffelijk kwaliteitsoffer, die wit een sterke aanval geeft.

12. ... Db2xa1+

13. Kel-f2 Dal-b2

Er dreigde 14. Lb5+. Indien 13. ....,c6, dan 14. Pe5!, Pd5 (14. ....,Pxf5 15. Lc4,Dxhl 16. Lxf7+,Ke7 17. Dg5+, Kd6 18. Ped3+,Pvg3 19. De5 mat; 15. ....,Dd4+ wordt met 16. Dxd4,Pxd4 17. Pxf7 beantwoord) 15. Lc4!,Dxhl 16. Lxd5, en wit wint.

14. Lg3xc7 Pf8-d7

Op 14. ....,Lxf5 is 15. Pd4! zeer goed.

15. Lf1-e2 Pe7xf5

16. g2-g4 Pf5-e7

17. Th1-d1 0-0

Het stuk was niet te redden.

18. Pc5xd7 Lc8xd7

19. Dd2xd7 Tf8-e8

20. Tdl-d2 Db2xa2?



21. Lc7-d8! Zwart geeft het op.

Op 21. ....,Kf8 beslist 22. Pg5!,f6 23. Lb5!

Pirc-verdediging: 1. e4,d6 2. d4,Pf6 3. Pc3,g6 4. h4,Lg7... 5. Le2,h5 6. Lg5,h5 7. Pf3,c6 8. Dd3,Pg4 (Beter 8. ....,e5 of 8. ....,Da5) 9. Ph2,Pdf6 10. Pvg4,Pvg4 11. f3,Pf6 12. 0-0-0,Da5 (Wit is al beter ontwikkeld als gevolg van zwarts vijfde zet en diens tijdrovende paardmanoeuvres) 13. e5!,Pd5 (Ruilen op e5 is natuurlijk wegens het dreigende mat op d8 taboe) 14. Pxd5,Dxd5 15. Da3! (Gericht tegen het veld e7; zwart moet bovendien rekening houden met 16. b4) 15. ....,De6 (Zwart had 16. ....,f6 moeten proberen) 16. d5,cxd5 17. exd6,Dxd6 18. Txd5! (Een grappige stelling: 18. ....,Dxd5 gaat niet wegens mat op e7 en 18. ....,Dxa3 kost een stuk na 19. Lb5+, omdat zwart niet naar f8 mag gaan)

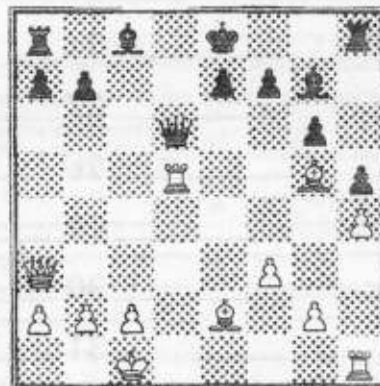

18. ....,Dc7 19. Lb5+ (Hier kon zelfs 19. Td7! wegens 19. ....,Kxd7 (19. ....,Dxd7 20. Lb5) 20. Dxe7+,Kc6 21. Lb5+, Kb6 22. Le3+ enz.) 19. ....,Kf8 20. Dc5!,Da5 21. La4!, Lxb2+ 22. Kxb2,Dxa4 23. Td8+,Kg7 24. De5+. Zwart geeft het op.

(Richter-Vogel, Berlijn 1952)

Caro-Kann-verdediging: 1. e4,c6 2. d4,d5 3. exd5,cxd5 4. c4,Lf5? 5. cxd5,Dxd5 6. Pc3,Da5 7. Db3,Db6? (Geboden was 7. ....,Lc8) 8. Pd5!,Dxb3 9. axb3 en zwart geeft het op: behalve 10. Pc7+ dreigt ook 10. Pb6. (Engels-May, Düsseldorf 1937)

WIT  
ZWART

# Schaakvereniging Apeldoorn

WIT	ZWART	WIT	ZWART
1		21	
2		22	
3		23	
4		24	
5		25	
6		26	
7		27	
8		28	
9		29	
10		30	
11		31	
12		32	
13		33	
14		34	
15		35	
16		36	
17		37	
18		38	
19		39	
20		40	

## 1 9 8 3 D 1 9 8 4

PROGRAMMA 4e RONDE

		DINSDAG
		10/01/84
1e KL: A		
S/V/A 1	PALLAS 2	
THEOTHORNE 1	EDE 1	
LELYSTAD 1	V/S/G 2	
DE SCHAAKMAAT 1	Z/E/C 1	
2e KL: B		
Z/E/C 2	DE SCHAAKMAAT 2	
EERBEEK 1	DE RIJN 1	
S/V/A 2	DE ROKADE 1	10/01/84
AALTEN 1	TURMAC 1	
3e KL: B		
	vrij	
A/S/G 5	DE 7 PIONNEN 2	
DENK & ZET 1	HEERDE 1	
COMBINATIE 2	NUNSPEET 2	
	S/V/A 3	10/01/84
3e KL: C		
TWELLO 1	LOCHEM 1	
S/V/A 4	VOORST 1	10/01/84
DE SCHAAKMAAT 3	A/S/G 4	
V/D/S 1	PALLAS 3	
4e KL: B		
MEPPEL 5	VAASSEN 1	
STORICA 1	DENK & ZET 2	
DE SCHAAKMAAT 5	DE COMBINATIE 3	
DE 7 PIONNEN 3	S/V/A 5	12/01/84
--- " J E U G D " ---	4e RONDE	ZATERDAG
2e KL: A (kat. tot 20 jaar)		
DE SCHAAKMAAT A1	S/V/A A1	14/01/84
1e KL: A (kat. tot 16 jaar)		
VELP 1	S/V/A B1	14/01/84
2e KL: B		
AALTEN B1	S/V/A B2	14/01/84
1e KL: A (kat. tot 13 jaar)		
CAISSA (E) C1	S/V/A C1	14/01/84
1e KL: B		
A/S/V C1	S/V/A C2	14/01/84
2e KL: B		
DE SNELLE LOPER C	S/V/A C3	14/01/84

Sorry JAPIE, maar ik kan  
echt niet in een rechte  
lijn draven, had je maar  
geen schaakpaard  
moeten nemen!



A. Ketting.

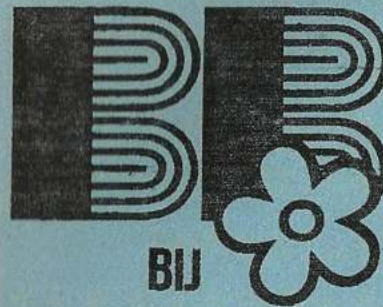

betere  
vitrages en  
overgordijnen

marktplein 34, apeldoorn

tel. 215155

VOOR AL UW ELPEE'S  
EN SINGELS NAAR:

**PLATENBAR  
't HOEKJE**

Asselsestraat 117  
Tel: 055-223148

★ **FRED DEKKER** ★

★ RUIME SORTERING IN ★  
★ RIJWIELEN EN BROM- ★  
★ FIETSEN. SPECIALE ★  
★ VERKOOP VOOR LOSSE ★  
★ ONDERDELEN ★

★ SNIPWEG 24 TEL335212 ★

**X.Y.Z. INTERNATIONAL b.v. IM- EN EXPORT VAN BLADMUZIEK**

postbus 2253

7303 EZ Apeldoorn

Londen-Pro Musica  
U.K.  
Janus Music- Londen  
U.K.  
Hargail-Saugerties  
U.S.A.  
Albersen-Den Haag  
Nederland  
Fentone-Corby  
U.K.  
Poeltuyn-Amsterdam  
Nederland  
Forum-Voorburg  
Nederland



PAN-Zurich  
Suisse  
Bosworth-Köln-Wien  
BRD-Osterreich  
Musie Telex-Antwerpen  
Belgie  
Willemsen-Amersfoort  
Nederland  
Nova Music-Londen  
U.K.  
Israël Music Institute  
Tel Aviv  
Israël  
XYZ-Apeldoorn  
Nederland.

KEUZE UIT MEER DAN 3000 TITELS I