

LOTTO en TOTO
speelt u bij SV Apeldoorn

STEUN ONZE
ADVERTEERDERS,
ZIJ STEUNEN
UW VERENIGING

SCHAAKVERENIGING
'APELDOORN'
OPGERICHT
26 09 '46



RED: J E DIEKMANN
22 NOVEMBER 1983
7e JAARGANG No 12

VOORZITTER J E DIEKMANN 055 333076
en GRUTTOWEG 5
WEDSTRIJDLEIDER 7331 MD

SECRETARIS L BOERSMA 055 330123
SPREEUWENWEG 63 (kantoortijd)
7331 GW

PENNINGMEESTER W van der ELBURG 055 331225
TALINGWEG 88a
7331 GR

- CONTRIBUTIE/
BETALING.
- BONDSSPAARBANK APELDOORN
t.g.v. REK: 90 59 59 159
t.n.v. PENNINGMEESTER SV 'APELDOORN'.
 - POSTGIRO 225 72 32
t.n.v. PENNINGMEESTER SV 'APELDOORN'
te Apeldoorn.
 - CONTANT op de CLUBAVOND aan de PENNINGMEESTER.

TOTO en LOTTO A HUIS in 't VELD 055 558197
EBURONENSTRAAT 127
7312 JN

OVERIGE BESTUURSLIEDEN.
J HUIS in 't VELD
PYTHOGORASSTRAAT 306
055 666169
ALGEMENE ZAKEN
A LEMMERS
VILTMAKERSDONK 6
055 413985
REDAKTEUR JEUGDSCHAKERT
C van BOHEMEN
OUDE BEEKBERGERWEG 65
055 335016
LEDENINFCRMANT

C O N T R I B U T I E
S E N I O R E N
f 8.-- per maand.
J U N I O R E N en
A S P I R A N T E N
f 5.-- per maand.

CLUBAVOND SENIOREN, DINSDAG van 19.00 - 24.00
CLUBLOKAAL, RODE KRUISGEBOUW, SCHUTTERS'WEG 41

Rangschikking na 10 Rondes : SALDO : AFG : BIJ 11e 12e 13e 14e 15e = TOTAAL : MKA

(4) F HENNEBERKE	54	+ x4	+ + + + +	=	
(11) C van BOHEMEN	45	+ x	+ + + + +	=	2
(6) Chr LANGEFELD	45	+ x4	+ + + + +	=	1
(14) B D SLATIUS	40	+ x4	+ + + + +	=	2
(9) J HUISMANS	39	+ x4	+ + + + +	=	1
(7) S van der ESSCHERT	37	+ x4	+ + + + +	=	1
(33) L TORN	37	+ x	+ + + + +	=	1
(C) W A J DANIELS	36	+ 2	+ + + + +	=	4
(21) L H VIERHOUT	35	+ x4	+ + + + +	=	1
(18) L van der BERG	34	+ x4	+ + + + +	=	3
(16) P HELMRICH	34	+ x6	+ + + + +	=	2
(12) D BEIJK	34	+ 4	+ + + + +	=	1
(10) A HUIS in 't VELD	32	+ x4	+ + + + +	=	2
(35) E J BRINK	31	+ x4	+ + + + +	=	
(15) J I WALPOT	29	+ x	+ + + + +	=	
(5) W van der ELBURG	25	+ x6	+ + + + +	=	
(2) F LONDON	22	+ x	+ + + + +	=	
(32) F van der ELBURG	21	+ x6	+ + + + +	=	
(3) F B W ARTS	32	+ 2	+ + + + +	=	6
(13) L BOERSMA	23	+ x	+ + + + +	=	

UITSLAGEN		11e RONDE d.d. 15/11/	
D BEIJK		M/K/A F B W ARTS	
S/V/A 1	-	EDE 1	OSBO
+4 F HENNEBERKE	1	J van WOERDEN	0-1
+6 P HELMRICH	2	J ENGBERSEN	1-0
+4 L van der BERG	3	S C NIENHUIS	1/2-1/2
+ C van BOHEMEN	4	P LOOF	afg
+ L BOERSMA	5	J KRONENBERG	afg
+4 Chr LANGEFELD	6	A EBSKAMP	1/2-1/2
+4 J HUISMANS	7	J van der LAAN	1/2-1/2
+ J I WALPOT	8	M ALE	afg
+4 S van der ESSCHERT	9	D OOSTINDIE	0-1
+4 F LONDON	0	M van de KRACHT	0-1
1e KLASSE A		VOORLOPIGE UITSLAG 2 1/4 1/2	
S/V/A 2	-	AALTEN 1	OSBO
+4 B D SLATIUS	1	J LENSINK	1/2-1/2
+6 W van der ELBURG	2	L C de SLIGTE	1-0
+ J VOORHANS	3	B KOOPMAN	afg
+4 A HUIS in 't VELD	4	P HOENS	1/2-1/2
+4 H FESTEN	5	F J ROZIJN	1/2-1/2
+ L TORN	6	A POL	afg
+ E van 't LAND	7	H A LURVINK	afg
+6 F van der ELBURG	8	H JANSEN	1-0
2e KLASSE B		VOORLOPIGE UITSLAG 3 1/2 1 1/2	
WEDSTRIJDROOSTER		12e RONDE d.d. 22/11/	
C LANGEFELD	6-18	L van der BERG	-
S van der ESSCHERT	7-5	W van der ELBURG	-
E J BRINK	35-4	F HENNEBERKE	-
J HUISMANS	9-C	W A J DANIELS	-
A HUIS in 't VELD	10-2	F LONDON	-
C van BOHEMEN	11-33	L TORN	-
D BEIJK	12-21	L H VIERHOUT	-
F van der ELBURG	32-16	P HELMRICH	-
B D SLATIUS	14-15	J I WALPOT	-
F B W ARTS	3-13	L BOERSMA	-
13e RONDE 29/11		14e RONDE 06/12	
18-15		7-18	32-33
16-14	32-9	35-6	14-21
4-21	5-35	9-5	15-16
33-12	6-7	10-4	
2-11		11- C	
C -10		12-3	

Rangschikking na 10 Ronden	SALDO	AFG	BIJ	11e	12e	13e	14e	15e	TOTAAL	MKA
(36) E HOMBURG	40			x4	+	+	+	+		
(37) J BENNINK	40			x4	+	+	+	+		1
(64) J LOGTENBERG	39			x	+	+	+	+		2
(G) C R HOFKER	38			x6	+	+	+	+		1
(43) N BRATTINGA	38			x4	+	+	+	+		2
(37) J HUIS in 't VELD	37			x4	+	+	+	+		7
(E) F COFFA	36			x	+	+	+	+		
(22) M de BIE	33			0	+	+	+	+		5
(52) A KROON	33			x4	+	+	+	+		
(27) E van 't LAND	39			x	+	+	+	+		
(60) G SCHEPERS	31			x4	+	+	+	+		
(29) A KETTING	31			6	+	+	+	+		
(34) D van de LINDE	31			x4	+	+	+	+		
(25) A DOBBER	30			0	+	+	+	+		3
(17) J VOORHANS	28			x	+	+	+	+		1
(30) H J SCHOLTEN	28			x4	+	+	+	+		
(24) R ZIECK	27			x	+	+	+	+		
(1) H' FESTEN	26			x4	+	+	+	+		1
(62) J KOOL	34			6	+	+	+	+		3
(N) M LOGTENBERG	26			2	+	+	+	+		

WINTERCOMPETITIE SV 'APELDOORN' 1983/1984. GROEP B

UITSLAGEN		11e RONDE d.d. 15/11/		
		M/K/A	M LOGTENBERG	
A/S/G 5	-	S/V/A 3		OSBO
A BRANDON	1	E J BRINK	+4	1/2-1/2
E ALEWIJNSE	2	L H VIERHOUT	+4	1-0
E ROUW	3	E HOMBURG	+4	1/2-1/2
D LEIBBRANDT	4	E HOMBURG	+4	1/2-1/2
H A van ZWIJNDRECHT	5	D van de LINDE	+4	1/2-1/2
B KOLTHOFF	6	H J SCHOLTEN	+6	0-1
G J A ten BROEKE	7	J HUIS in 't V	+4	1-0
J DANIELS	8	R H HOBO	+4	1-0
3e KLASSE B		UITSLAG		5-3
S/V/A 4	-	PALLAS 3		OSBO
+6 N OLIVIER	1	E GOEDHART		1-0
+ J LOGTENBERG	2	W DUVEKOT	afg	
+ R ZIECK	3	A KUIPERS	afg	
+4 R van de OUDEW-RING	4	S de VRIES		1/2-1/2
+ F COFFA	5	J OTTEN	afg	-
+4 N BRATTINGA	6	A van BLOKLAND		0-1
+4 M HOMAN	7	H RASKER		0-1
+4 A LEMMERS	8	H LOOMAN		1/2-1/2
3e KLASSE C		VOORLOPIGE UITSLAG		3-1
C R HOFKER	G -22	M de BIE		1-0
A KETTING	29-25	A DOBBER		1-0
L PAUW	56-62	J KOOL		0-1
WEDSTRIJDROOSTER		12e RONDE d.d. 22/11/		
G HOFKER	G -38	J HUIS in 't VELD		-
E van 't LAND	27-25	A DOBBER		-
G SCHEPERS	60-24	R ZIECK		-
A KETTING	29-43	N BRATTINGA		-
H J SCHOLTEN	30-22	M de BIE		-
F COFFA	E -17	J VOORHANS		-
A KROON	52-37	J BENNINK		-
H FESTEN	1 -36	E HOMBURG		-
D van de LINDE	34-64	J LOGTENBERG		-
13e RONDE		29/11	14e RONDE	06/12
38-25		27-38		
36-34	G - E	60- G	64-36	
37-1	25-60	29-25	34-37	
17-52	24-29	30-24	1-17	
43-30	22-	E -43	52-22	

KORTE PARTIJEN

Blindvoorstelling aan 6 borden, New Orleans 1858

Wit: Morphy

Zwart: N.N.

Tweepaardenspel in de nahand, 5. Pf3-g5-variant

1. e2-e4 e7-e5
2. Pgl-f3 Pb8-c6
3. Lf1-c4 Pg8-f6
4. d2-d4 e5xd4
5. Pf3-g5 d7-d5
6. e4xd5 Pf6xd5?

Deze stelling ontstaat meestal door een andere zettenreeks: 4. Pg5,d5 5. exd5,Pxd5? 6. d4,exd4. Ook hier is het slaan op d5 de beslissende fout. Nodig was 6. ..., Pe5 of 6. ...,De7+.

7. 0-0 Lf8-e7

7. ...,Le6 is niet beter. Daarop volgt een mooie aanval van wit zoals de partij Blackburne-Teichmann laat zien: 8. Tel,Dd7 (op 8. ...,Le7 beslist 9. Txe6!,fxe6 10. Pxe6 en 11. Lxd5) 9. Pxf7!,Kxf7 10. Df3+,Kg8 11. Txe6!,Td8 12. Te4,Pa5? 13. Te8!!

8. Pg5xf7! Ke8xf7
9. Dd1-f3+ Kf7-e6
10. Pbl-c3! d4xc3
11. Tfl-e1+ Pc6-e5
12. Lcl-f4! Le7-f6
13. Lf4xe5 Lf6xe5
14. Telxe5+!! ... (zie diagram)

Een vernietigende zet. De in het centrum volledig alleenstaande koning kan niet meer ontsnappen.

14. ... Ke6xe5
15. Tal-e1+ Ke5-d4

Aan een "terug" valt niet meer te denken. Op 15. ..., Kd6 zet 16. Dxd5 mat.

16. Lc4xd5 Th8-e8
- Of 16. ...,Dxd5 17. Dxc3 mat, respectievelijk 16. ..., cxb2 17. Te4+,Kc5 18. Da3+,Kxd5 19. Dd3+ en 20. Tc4+.
17. Df3-d3+ Kd4-c5
18. b2-b4+! Kc5xb4
19. Dd3-d4+ Zwart geeft het op.

Het is mat na enkele zetten.

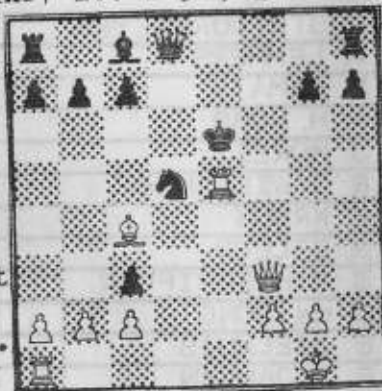

Dresden 1892

Wit: Tarrasch

Zwart: Marco

Spaans, Steinitz-verdediging

1. e2-e4 e7-e5
2. Pgl-f3 Pb8-c6
3. Lf1-b5 d7-d6
4. d2-d4 Lc8-d7
5. Pbl-c3 Pg8-f6
6. 0-0 Lf8-e7
7. Tfl-e1 0-0?

De lange serie gewone ontwikkelingszetten heeft waarschijnlijk de waakzaamheid van zwart ingesust, zodat bij hem bijna onmerkbaar een zwaarwegende fout is ingeslopen. Juist was 7. ...,exd4.

8. Lb5xc6 Ld7xc6
9. d4xe5 d6xe5
10. Ddlxd8 Ta8xd8
- Of 10. ...,Tfxd8 11. Pxe5,Lxe4 12. Pxe4,Pxe4 13. Pd3, f5 14. f3,Lc5+ 15. Kfl, en wit wint.
11. Pf3xe5 Lc6xe4
12. Pc3xe4 Pf6xe4
13. Pe5-d3 f7-f5
14. f2-f3 Le7-c5+

Zwart schijnt er met geluk van af gekomen te zijn: in het geval van 15. Kfl zou hij na 15. ...,Lb6 16. fxe4, fxe4+ het stuk terugveroveren. Er volgt echter...

15. Pd3xc5 Pe4xc5
16. Lcl-g5! ...

De beslissende manoeuvre. Zwart kan materiaalverlies niet meer verhinderen.

16. ... Td8-d5
- Er dreigde de dubbelaanval 17. Le7.
17. Lg5-e7 Zwart geeft het op.
- Indien 17. ...,Tf7, dan 18. c4!

Fvde.

UITSLAG OPENINGEN PUZZLE

14 in-endingen.

WINNAAR na loting:

MICHEL K MAHER

SPRENGENWEG 102

AC-RESTAURANTS J E U G D S C H A A K 1984

UITSLAGEN van de tot nu toe gespeelde voorronden.

Kategorie tot en met 16. Kategorie tot en met 13

AC-ZEVENAAR 12 11.
1. S/M/B B. NIJM 5 1. S/M/B C. NIJM, 10

2. Dr. DRÉES SCH ARNH 3½	2. KASTEEL C 6½
3. P/I/O/N 3	3. TURMAC 4½
4. DIEMSE TOREN B 2	4. DIEMSE TOREN C 4
5. de RIJN B 1½	de SNELLE LOPER C 4
6. RED. COLLEGE B -	6. ZE/DI 2

AC-STROE 19 11.

1. S/V/A B. APELD. 4½	1. PALLAS C DEV. 8
2. AMERSFOORTS SG B 3½	2. A/S/V C 6
3. V/S/G B 3	3. S/V/A C 6
4. PALLAS B 2	4. den DOLDER C 5
5. C/O/S 1	5. AMERSFOORTS SG C 2½
6. A/S/V B 1	6. Chr Nat Sch UGCH. 2½

AC-LEIDERDORP 19 11.

1. WASSENAAR B 4	1. LEIDEN C (ct) 10
2. RIJNLANDS LYCEUM B 3½	2. de TOREN STOMPWIJK 6
3. LEIDERDORP B 2½	3. WASSENAAR C 5
4. VOORSCHOTEN B 2½	4. Op Eigen Wieken C 4
5. LEIDS SG B 1½	5. LEIDS SG C 2½
6. Op Eigen Wieken B 1	6. VOORHOUT C 2½

AC- 't HARDE 19 11.

1. E/S/V B EDE 4	1. GILDE SCHOOL C 6
2. A/S/G B 3	2. A/S/G C 4
3. O & O B 2½	
4. V/S/G B 2½	
5. COMBINATIE B 2	
6. NOCOM 1	

De 7 PIONNEN GOOIDE OP HET ALLERLAATSTE OGENBLIK ROET IN DEZE GROEP.

22e CENTRAAL BEHEER MICRO SCHAAKTOERNOOI '83/'84

Groep A: CENTR/BEHEER 1 - R/C/C 1 3½-½
VOLMAC - PHILIPS 1 2½-1½
FUTURA 1 - GAS INST. nv VEG 1½-2½

Groep B: PHILIPS 2 - APELDOORN-ZUID 2-2
T/N/O 1 - R/C/R 2-2
S/V/A 1 - A/S/G 1 0-4

Groep C: S/V/A 3 - p/v KONTAKT 3-1
CENTR/BEHEER 2 - A/S/G 2 2-2
UGCHELEN 1 - P/G/E/M 2-2

Groep D: BLIK BOYS 1 - P/S/V/A 3-1
R/C/C 2 - V/D/S 2½-1½
SIMPEL - TWELLO 2-2

Groep E: R/C/C 3 - BLIK BOYS 2 1½-2½
KADASTER - CENTR/BEHEER 3 2½-1½
PHILIPS 3 - S/V/A 4 1-3

Groep F: C/O/S - SV LINKER IJSSSEL 3½-½
UGCHELEN 2 - INTERCOM 2½-1½
S/V/A 5 - T/N/O 2 1-3

De 2e ronde zal op donderdag, 19 januari 1984, worden gespeeld. De S/V/A TEAMS hebben dan de volgende tegenstanders.

Groep B: APELDOORN ZUID - A/S/G 1
R/C/R - S/V/A 1

Groep C: S/V/A 3 - CENTR/BEHEER 2

Groep E: BLIK BOYS 2 - S/V/A 4

Groep F: INTERCOM - S/V/A 5

Het programma van de hoofdgroep is dan:

Groep A: CENTR/BEHEER - R/C/C 1
VOLMAC - PHILIPS 1
FUTURA - GAS INST. nv VEG

