

VOOR DE JUISTE ZET OP
FOTO- EN FILM GEBIED

FOTO HOFMA
MARKTPLEIN 38
APELDOORN



de Groot

wooncentrum apeldoorn b.v.

Wij adviseren
u graag.

2500 m² meubelen, tapijten
slaapkamers

Kayersdijk 7 - telefoon 055-333008

DE MORIAAN TABAKSSPECIAALZAAK

SIGARENMAGAZIJN
„DE JONG”
Oude Beekbergerweg 82
7331 HS Apeldoorn
Telefoon 055 - 417437



➤ * * AANGEBODEN DOOR: * * ➤
➤ * * _____ * * ➤
➤ **INTERFURNITURE B.V.** ➤
➤ * * * * * * * * ➤

7^o n m 11

ED: J E DIEKMANN
NOVEMBER 1983
ARGANG No. 11

* * DE SCHAKERT.

CLUB BLAD

333076
S.V. APELDOORN

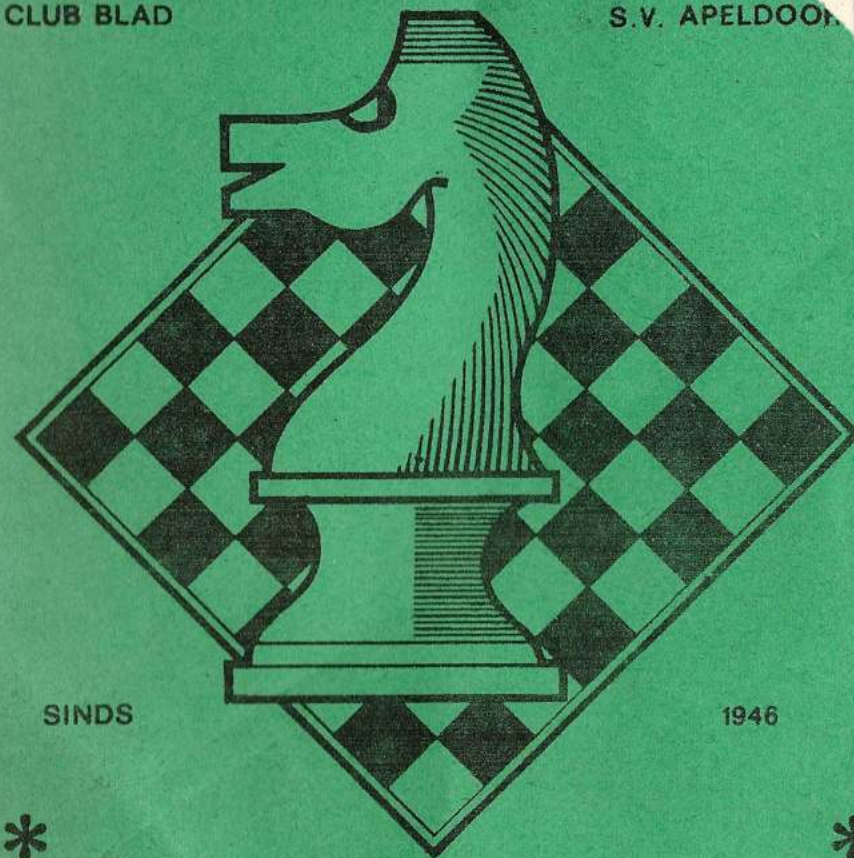

SINDS

1946



REF. ADRES
J.E. DIEKMANN
GRUTTOWEG 5
TEL. 055-333076
APELDOORN

di. vanaf 19.30uur rode kruis gebouw schuttersweg

STEUN ONZE
ADVERTEERDERS,
ZIJ STEUNEN
UW VERENIGING

LOTTO en TOTO
speelt u bij SV Apeldoorn

SCHAAKVERENIGING

'APELDOORN'

OPGERICHT

26 09 '46



RED: J E DIEKMANN

15 NOVEMBER 1983

7e JAARGANG No.11

VOORZITTER J E DIEKMANN 055 333076
en GRUTTOWEG 5
WEDSTRIJDLEIDER 7331 MD

SECRETARIS L BOERSMA 055 330123
SPREEUWENWEG 63 (kantoortijd)
7331 GW

PENNINGMEESTER W van der ELBURG 055 331225
TALINGWEG 88a
7331 GR

CONTRIBUTIE/
BETALING.

1. BONDSSPAARBANK APELDOORN
t.g.v. REK: 90 59 59 159
t.n.v. PENNINGMEESTER SV 'APELDOORN'.
2. POSTGIRO 225 72 32
t.n.v. PENNINGMEESTER SV 'APELDOORN'
te Apeldoorn.
3. CONTANT op de CLUBAVOND aan de PENNINGMEESTER.

TOTO en LOTTO A HUIS in 't VELD 055 558197
EBURONENSTRAAT 127
7312 JN

OVERIGE BESTUURSLEDEN.

J HUIS in 't VELD
PYTHOGORASSTRAAT 306
055 666169
ALGEMENE ZAKEN
A LEMMERS
VILTMAKERSDONK 6
055 413985
REDAKTEUR JEUGDSCHAKERT
C van BOHEMEN
OEUDE BEEKBERGERWEG 65
055 335016
LEDENINFORMANT

C O N T R I B U T I E
S E N I O R E N
f 8.-- per maand.
J U N I O R E N en
A S P I R A N T E N
f 5.-- per maand.

CLUBAVOND SENIOREN, DINSDAG van 19.00 - 24.00
CLUBLOKAAL, RODE KRUISGEBOUW, SCHUTTERSWEW 41

Rangschikking na 10 Rondes : SALDO : AFG : BIJ 11e 12e 13e 14e 15e = TOTAAL . MKA

(4) F HENNEBERKE	54		+	+	+	+	+	+	=	
(11) C van BOHEMEN	45	1	+	+	+	+	+	+	=	
(6) Chr LANGEFELD	45		+	+	+	+	+	+	=	2
(14) B D SLATIUS	40		+	+	+	+	+	+	=	1
(9) J HUISMANS	39		+	+	+	+	+	+	=	2
(7) S van der ESSCHERT	37		+	+	+	+	+	+	=	1
(33) L TORN	37		+	+	+	+	+	+	=	1
(C) W A J DANIELS	36		+	+	+	+	+	+	=	4
(21) L H VIERHOUT	35		+	+	+	+	+	+	=	1
(18) L van der BERG	34	1	+	+	+	+	+	+	=	
(16) P HELMRICH	34	1	+	+	+	+	+	+	=	3
(12) D BEIJK	34		+	+	+	+	+	+	=	2
(10) A HUIS in 't VELD	32		+	+	+	+	+	+	=	1
(35) E J BRINK	31		+	+	+	+	+	+	=	
(15) J I WALPOT	29		+	+	+	+	+	+	=	2
(5) W van der ELBURG	25		+	+	+	+	+	+	=	
(2) F LONDON	22		+	+	+	+	+	+	=	
(32) F van der ELBURG	21		+	+	+	+	+	+	=	
(3) F B W ARTS	32	1	+	+	+	+	+	+	=	6
(13) L BOERSMA	23		+	+	+	+	+	+	=	

WINTERCOMPETITIE SV *APELDOORN* 1983/1984. GROEP A.

UITSLAGEN 10e RONDE d.d. 08/11/			
L van der BERG	18-14	B D SLATIUS	1/2-1/2
F LONDON	2-16	P HELMRICH	0-1
H FESTEN	1-10	A HUIS in 't VELD	0-1
E J BRINK	35-11	C van BOHEMEN	0-1
W van der ELBURG	5-6	Chr LANGEFELD	1/2-1/2
J I WALPOT	15-32	F van der ELBURG	1-0
F HENNEBERKE	4-7	S van der ESSCHERT	1-0

AFGEBROKEN PARTIJEN UIT DE 1e 10 RONDEN:

5e RONDE: F B W ARTS - L van der BERG ziekte
 9e RONDE: C van BOH. - P HELMRICH 2eX afg

M/K/A: F B W ARTS 2. J HUISMANS 4.
 D BEIJK 4. J VOORHANS 2.
 L BOERSMA 2.

WEDSTRIJDROOSTER 11e RONDE + 2e RONDE '0/S/B/O'

S/V/A 1 - E/S/V 1	S/V/A 2 - AALTEN 1
F HENNEBERKE	B D SLATIUS
P. HELMRICH	W van der ELBURG
L van der BERG	A HUIS in 't VELD
C van BOHEMEN	W A J DANIELS
L BOERSMA	H FESTEN
Chr LANGEFELD	L TORN
J HUISMANS	E van 't LAND
J I WALPOT
S van der ESSCHERT	
F LONDON	

11e RONDE 22/11 12e RONDE 29/11

6-18	18-15
7-5	16-14
35-4	21-32
9-C	33-12
10-2	2-11
11-33	C +10
12-21	4-
32-16	-9
14-15	5-35
	6-7

WIJZIGINGEN Na de 10e RONDE:

H FESTEN gaat naar B.
 J VOORHANS gaat naar B.

Rangschikking na 10 Ronden : SALDO : AFG : BIJ 11e 12e 13e 14e 15e = TOTAAL . MKA

(36)	E HOMBURG	40																					
(37)	J BENNINK	40	+																			1	
(64)	J LOGTENBERG	39	+																			2	
(G)	C R HOFKER	38	+																			1	
(43)	N BRATTINGA	38	+																			2	
(37)	J HUIS in 't VELD	37	+																				
(E)	F COFFA	36	+																				7
(22)	M de BIE	33	+																				5
(52)	A KROON	33	+																				
(27)	E van 't LAND	33	+																				
(60)	G SCHEPERS	31	+																				
(29)	A KETTING	31	+																				
(34)	D van de LINDE	31	+																				
(25)	A DOBBER	30	+																				3
(17)	J VOORHANS	28	+																				1
(30)	H J SCHOLTEN	28	+																				
(24)	R ZIECK	27	+																				1
(1)	H FESTEN	26	+																				1
(62)	J KOOL	34	+																				3
(N)	M LOGTENBERG	26	+																				

WINTERCOMPETITIE SV 'APELDOORN' 1983/1984. GROEP B

UITSLAGEN 10e RONDE d.d. 08/11/

J HUIS in 't VELD	38-34	D van de LINDE	1-0
J BENNINK	37- C	W A J DANIELS (A)	0-1
J P H SCHIPPER	23-60	G SCHEPERS	0-1
J LOGTENBERG	64-33	L TORN	1/2-1/2
L H VIERHOUT	21-30	H J SCHOLTEN	0-1
R ZIECK	24-27	E van 't LAND	0-1
E HOMBURG	36-52	A KROON	1-0
F COFFA	E -29	A KETTING	1-0
A DOBBER	25- G	C R HOFKER	0-1

AFGEBROKEN PARTIJEN UIT DE 1e 10 RONDEN:
9e RONDE: C R HOFKER - R ZIECK 1/2-1/2

M/K/A: M de BIE 2. M HOMAN 4.

WEDSTRIJDROOSTER 11e RONDE + 2e RONDE 'O/S/B/O'

A/S/G 5 - S/V/A 3	S/V/A 4 - PALLAS 3
E J BRINK	N OLIVIER
L H VIERHOUT	R ZIECK
J BENNINK	F van der ELBURG
E HOMBURG	R van de OUDEWEETERING
D van de LINDE	F COFFA
H J SCHOLTEN	N BRATTINGA
J HUIS in 't VELD	M HOMAN
R H HOBO	A LEMMERS

11e RONDE	22/11	12e RONDE	29/11
G-38			38-25
27-25			36-34
60-24			37-1
29-43			17-52
30-22			22- E
E -17			43-30
52-37			24-29
1-36			25-60
34-64			G -27

Na de 10e RONDE ZIJN DE VOLGENDE WIJZIGINGEN IN DE INDELING GEKOMEN.

- L H VIERHOUT gaat naar A.
- L TORN gaat naar A.
- J P H SCHIPPER gaat naar ALGEMEEN.
- M HOMAN gaat naar ALGEMEEN.

1983	1984
SENIOREN en JEUGD 2e RONDE	

KL 1 A:	S/V/A 1	-	E/S/V 1	-
KL 2 B:	S/V/A 2	-	AALTEN 1	-
KL 3 B:	A/S/G 5	-	S/V/A 3	-
KL 3 C:	S/V/A 4	-	PALLAS 3	-
KL 4 B:	STORICA 1	-	S/V/A 5	-
KL 2a :	vrij	-	S/V/A A1	-
KL 1a :	S/M/B B4	-	S/V/A B1	-
KL 2b :	DIEMSE TOREN B	-	S/V/A B2	-
KL 1a :	DIEMSE TOREnc1	-	S/V/A C1	-
KL 1b :	DIEMSE TOREnc2	-	S/V/A C2	-
KL 2b :	S/V/A C3	-	TURMAC C	-

NOTEREN! IS VERPLICHT!

DOE HET !

1983	1984
SENIOREN en JEUGD 3e RONDE	

KL 1 A:	DE SCHAAKMAAT	-	S/V/A 1	12/12	ma
KL 2 B:	TURMAC 1	-	S/V/A 2	13/12	di
KL 3 B:	S/V/A 3	-	DENK en ZET 1	13/12	di
KL 3 C:	A/S/G 4	-	S/V/A 4	13/12	di
KL 4 B:	S/V/A 5	-	DE SCHAAKMAAT 5	13/12	di
KL 2a :	S/V/A A1	-	O & O A	17/12	za
KL 1a :	S/V/A B1	-	A/S/V B2	17/12	za
KL 2b :	S/V/A B2	-	REDICHEM B	17/12	za
KL 1a :	S/V/A C1	-	COMBINATIE C	17/12	za

De spelers van S/V/A C2 en S/V/A C3 hebben in deze ronde geen wedstrijden te spelen.

WIT Hooz man.
ZWART Voor hands.

UIT Opeldoorn.
UIT S.V.A

WIT	ZWART	WIT	ZWART
D4	1 pfb	P.12	21 KEB
Pf3.	2 IE6	LD1	22 AxBy
E3.	3 B6.	LB3	23 Kyb
G3.	4 L B6.	LXBY	24 LxBy
LG2	5 Lab	AxBy	25 ANS
B3'	6 D4	ACE3	26 LBS
PE3'	7 LB4.	KD2.	27 PAB
LB2	8 LD6.	LE4	28
CH	9 PE4.		29
D4	10 D/b		30
LXBY	11 LXES		31
CADY	12 LD6		32
DXE6	13 C6		33
EX/7	14 Kx/7.		34 LEB
D/b	15 Dx/3	KE2	35 A
LX/3	16 LD3		36
A3	17 Ab		37
By.	18 Ta7		38
PE3.	19 IE8		39
AC1	20 AS.	AC3	40

KORTE PARTIJEN

1826 of 1827

Wit: Evans

Zwart: MacDonnell

Aangenomen Evansgambiet

1. e2-e4 e7-e5
2. Pgl-f3 Pb8-c6
3. Lf1-c4 Lf8-c5
4. 0-0 d7-d6
5. b2-b4 Lc5xb4
6. c2-c3 Lb4-a5
7. d2-d4 Lc8-g4?

Een fout. Juist was, zoals Lasker later ook aantoonde,

7.,Lb6. Daarna voert 8. dxe5 wegens 8.,dxe5
9. Dxd8+,Pxd8 10. Pxe5,Le6 tot een gelijke stelling.
8. Ddl-b3 Dd8-d7
9. Pf3-g5 Pc6-d8
10. d4xe5 d6xe5
11. Lcl-a3 ...

De mogelijkheid van deze zet is kenmerkend voor het Evansgambiet.

11. ... Pg8-h6
12. f2-f3 La5-b6+
13. Kgl-h1 Lg4-h5
14. Tfl-d1 Dd7-c8 (zie diagram)
Zwart heeft niets anders.
14.,Dc6 wordt door 15. Lb5 afgestraft.
15. Tdlxd8+! Dc8xd8
Op 15.,Kxd8 beslist direct
16. Pe6+!
16. Pg5xf7! Dd8-h4
Slecht is 16.,Lxf7 17. Lxf7+,Pxf7 18. De6+ respectievelijk 16.,Pxf7 17. Lb5+ naast 18. De6+.
17. Db3-b5+ c7-c6
18. Db5xe5+ Ke8-d7
19. De5-e6+ Kd7-c7
20. La3-d6 mat.

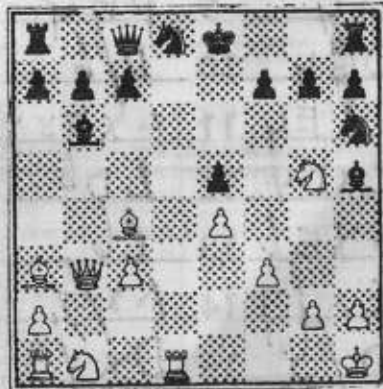

Londen 1933

Wit: Lommer

Zwart: Witte

Hongaars

1. e2-e4 e7-e5
2. Pgl-f3 Pb8-c6
3. Lf1-c4 Lf8-e7
4. d2-d4 e5xd4

Beter is 4.,d6.

5. Pf3xd4 Pc6-e5

Vervroegte activiteit. Juist was 5.,Pf6.

6. Ddl-e2 ...

Eenvoudiger is 6. Lb3, om de belangrijke loper te behouden.

6. ... Pg8-f6

7. Pbl-c3 Pe5xc4

8. De2xc4 Pf6xe4?

Deze tactische operatie wordt mooi weerlegd. Nodig was 8.,d6.

9. Pc3xe4 d7-d5

10. Dc4-b5+ c7-c6

11. Pd4xc6 Dd8-d7?

Zwart moest goed of slecht het paard slaan, ofschoon het materiële overwicht van wit na 11.,bxc6 12. Dxc6+,Ld7 13. Dxd5 eveneens beslissend is.

12. Pc6xe7!! Zwart geeft het op.

Een duidelijke verrassing voor de tegenstander.

12.,Dxb5 wordt met 13. Pd6+ beantwoord.

- Spaans, Engelse aanval: 1. e4,e5 2. Pf3,Pc6 3. Lb5,a6 4. La4,Pf6 5. De2,b5 6. Lb3,Lc5 (Voorzichtiger 6.,Le7) 7. c3,0-0 8. 0-0,d6 9. Tdl,De7 (De voorkeur verdient 9.,Te8, bijv. 10. d4,exd4 11. cxd4,Txe4 12. Lxf7+,Kf8!) 10. d4,Lb6 11. Lg5,Pd8 (Duurt te lang. Niet 11.,exd4 12. Ld5!, maar 11.,h6 was noodzakelijk) 12. Ph4!,Pe6 (Hier faalt 12.,h6 op 13. Pg6. Geboden was evenwel 12.,Kh8) 13. Pf5,De8 (Verliest nog sneller dan 13.,Dd8 14. Lxe6,fxe6 15. Pxd7!,Kxd7 16. dxe5 enz. resp. 13.,Dd7 14. Lxf6!,gxf6 15. Td3! enz.) 14. Lxf6,gxf6 15. Lxe6. Zwart geeft het op: 15.,fxe6 16. Dg4+,Dg6 17. Pe7+.

(Yates-Rubinstein, Boedapest 1926)

MEN. RIETKERK, ER IS HIER EEN
DELEGATIE VAN DE BONDEN OM MET
U TE PRATEN OVER DIE 3½ %

ZEG MAAR TEGEN DIE
KNAPEN, DAT IK GEEN
TIJD HEB... BEN IK
AAN ZET JAMIE?

DEPARTEMENT
BINNENLAND



AKETTING

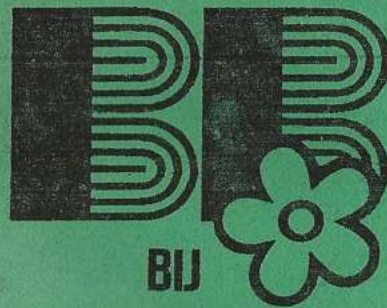

BIJ BRATTINGA

betere
vitrages en
overgordijnen

marktplein 34, Apeldoorn
tel. 215155

VOOR AL UW ELPEE'S
EN SINGELS NAAR:

PLATENBAR
't HOEKJE

Asselsestraat 117
Tel: 055-223148

★ FRED DEKKER ★

★ RUIME SORTERING IN ★
★ RIJWIELEN EN BROM- ★
★ FIETSEN. SPECIALE ★
★ VERKOOP VOOR LOSSE ★
★ ONDERDELEN ★

★ SNIPWEG 24 TEL335212 ★

X.Y.Z. INTERNATIONAL b.v. IM - EN EXPORT VAN BLADMUZIEK
postbus 2263 7303 EZ Apeldoorn

Londen-Pro Musica
U.K.
Janus Music- Londen
U.K.
Hargail-Saugerties
U.S.A.
Albersen-Den Haag
Nederland
Fentone-Corby
U.K.
Poeltuyn-Amsterdam
Nederland
Forum-Voorburg
Nederland



PAN-Zurich
Suisse
Bosworth-Köln-Wien
BRD-Osterreich
Music Telax-Antwerpen
Belgie
Willemsen-Amersfoort
Nederland
Nova Music-Londen
U.K.
Israel Music Institute
Tel Aviv
Israel
XYZ-Apeldoorn
Nederland.

KEUZE UIT MEER DAN 3000 TITELS !