

VOOR DE JUISTE ZET OP
FOTO- EN FILM GEBIED

FOTO HOFMA
MARKTPLEIN 38
APELDOORN



de Groot

wooncentrum apeldoorn b.v.

Wij adviseren
u graag.

2500 m² meubelen, tapijten
slaapkamers

Kayersdijk 7 - telefoon 055-333008

DE MORIAAN
TABAKSSPECIALZAAK

SIGARENMAGAZIJN
„DE JONG”
Oude Beekbergerweg 82
7331 HS Apeldoorn
Telefoon 055 - 417437



AANGEBODEN DOOR: *****
INTERFURNITURE B.V.

7⁰je nr 10

* * DE SCHAKERT. *

CLUB BLAD

S.V. APELDOORN 76



SINDS

1946

REF. ADRES
J.E. DIEKMANN
GRUTTOWEG 5
TEL. 055-333076
APELDOORN

di. vanaf 19.30uur rode kruis gebouw schuttersweg

DIEKMANN
1983
No: 10

▲▲▲▲▲▲▲▲▲▲▲▲▲▲▲▲
 ▲ STEUN ONZE ▲
 ▲ ADVERTEERDERS, ▲
 ▲ ZIJ STEUNEN ▲
 ▲ UW VERENIGING ▲
 ▲▲▲▲▲▲▲▲▲▲▲▲▲▲▲▲

LOTTO en TOTO
 speelt u bij SV Apeldoorn

SCHAAKVERENIGING
 'APELDOORN'
 OPGERICHT
 26 09 '46



RED: J E DIEKMANN
 08 NOVEMBER 1983
 7e JAARGANG No :10

VOORZITTER en WEDSTRIJDLEIDER	J E DIEKMANN GRUTTOWEG 5 7331 MD	055	333076
SECRETARIS	L BOERSMA SPREEUWENWEG 63 7331 GW	055	330123 (Kantoor tijd)
PENNINGMEESTER	W van der ELBURG TALINGWEG 88a 7331 GR	055	331225

- CONTRIBUTIE/
BETALING.
- BONDSSPAARBANK APELDOORN
t.g.v. REK: 90 59 59 159
t.n.v. PENNINGMEESTER SV 'APELDOORN'.
 - POSTGIRO 225 72 32
t.n.v. PENNINGMEESTER SV 'APELDOORN'
te Apeldoorn.
 - CONTANT op de CLUBAVOND aan de PENNINGMEESTER.

TOTO en LOTTO	A HUIS in 't VELD EBURONENSTRAAT 127 7312 JN	055	558197
OVERIGE/ BESTUURSLEDEN	J HUIS in 't VELD PYTHAGORASSTRAAT 306 ALGEMENE ZAKEN	055	665169

CONTRIBUTIE SENIOREN per mnd. f 8,--	A LEMMERS VILTMAKERSDONK 6 REDAKTEUR JEUGDSCHAKERT	055	413985
JUNIOREN/ ASPIRANTEN per kwartaal f 15,--	C van BOHEMEN OUDE BEEKBERGERWEG 65 LEDENINFORMANT	055	335016

CLUBAVOND SENIOREN, DINSDAG van 19.00 tot 24.00.
 CLUBLOKAAL, RODE KRUISGEBOUW, SCHUTTERS WEG 41.

WINTERCOMPETITIE SV 'APELDOORN' 1983/1984. GROEP A.

Rangschikking na 5 Rondes	BALDO	Bij 6e	7e	8e	9e	10e	Totaal	MKA
(4) F HENNEBERKE	27	+ 3+ 6	+ x6	+ 6	+ 6			
(18) L van der BERG	21+afg	+ 3+ 0	+ x4	+ 3				
(11) C van BOHEMEN	21	+ 6+ 6	+ x6					4 X
(3) F B W ARTS	18+afg	+ 4+ 4	+ 2	+ 2				
(35) E J BRINK (8)	18	+ 0+ x4	+ 6	+ 3				2 X
(32) F van der ELBURG(13)	18	+ 0+ 3	+ 0	+ 0				3 X
(6) Chr LANGEFELD	22	+ 6+ 6	+ x4	+ 4				1 X
(16) P HELMRICH	16	+ 6+ 4	+ 2					1 X
(9) J HUISMANS	19	+ 3+ 6	+ x4	+ 3				1 X
(7) S van der ESSCHERT	15	+ 6+ 6	+ 4	+ 6				1 X
(14) B D SLATIUS	15	+ 6+ 4	+ x6	+ 6				1 X
(5) W van der ELBURG	15	+ 0+ 0	+ x4	+ 3				2 X
(1) H FESTEN	13	+ 0+ 0	+ x4	+ 3				1 X
(15) J I WALPOT	13	+ 4+ 0	+ x6	+ 0				2 X
(12) D BEIJK	12	+ 3+ 3	+ x6	+ 6	+ 4			1 X
(10) A HUIS in 't VELD	10	+ 0+ 6	+ x4	+ 6				1 X
(2) F LONDON	6	+ 6+ 0	+ x4	+ 6				2 X
(17) J VOORHANS	4	+ 4+ 0	+ 6	+ 0				2 X
(C) W A J DANIELS	18	+ 0+ 6	+ x6	+ 0				4 X
(B) A VIERSEN	16	+ 0+ 0	+ 4	+ 0				2 X
(13) L BOERSMA	13	+ 2+ 0	+ x4	+ 2				

WINTERCOMPETITIE SV 'APELDOORN' 1983/1984. GROEP A.

UITSLAGEN		9e RONDE d.d. 01 11/	
W van der ELBURG	5-18	L van der BERG	1/2-1/2
W A J DANIELS	C -4	F HENNEBERKE	0-1
J VOORHANS	17-7	S van der ESSCHERT	0-1
E J BRINK	35-2	F LONDON	1/2-1/2
J HUISMANS	9-1	H FESTEN	1/2-1/2
A HUIS in 't VELD	10- B	A VIERSEN	1-0
C van BOHEMEN	11-16	P HELMRICH	afg
F van der ELBURG	32-14	B D SLATIUS	0-1
D BEIJK	12-15	J I WALPOT	1-0
M/K/A: L BOERSMA 2. F B W ARTS 2. C LANGEFELD 4.			
AFGEBROKEN PARTIJEN:			
F B W ARTS	3-18	L van der BERG	-
F HENNEBERKE	4-18	L van der BERG	1-0
C van BOHEMEN	11-16	P HELMRICH	-
WEDSTRIJDROOSTER		10e RONDE d.d. 03 11/	
L van der BERG	18-14	B D SLATIUS	-
P HELMRICH	16- C	W A J DANIELS	-
H FESTEN	1-10	A HUIS in 't VELD	-
F B W ARTS	3-38	E J BRINK	-
W van der ELBURG	5-6	Chr LANGEFELD	-
J I WALPOT	15-32	F van der ELBURG	-
J VOORHANS	17-11	C van BOHEMEN	-
F LONDON	2-9	J HUISMANS	-
F HENNEBERKE	4-7	S van der ESSCHERT	-
2e RONDE 'OSBO' en		11e RONDE d.d. 15 11/	
S/V/A 1 - EDE 1		S/V/A 2 - KALTEN 1	
F HENNEBERKE		B D SLATIUS	
P HELMRICH		W van der ELBURG	
L vd BERG		A HUIS in 't VELD	
C v BOHEMEN		W A J DANIELS	
L BOERSMA		H FESTEN	
F B W ARTS		L TORN	
J HUISMANS		E van 't LAND	
J I WALPOT		
G van der ESSCHERT		LANGEFELD (res)	
F LONDON			

WINTERCOMPETITIE SV 'APELDOORN' 1983/1984. GROEP B.

Rangschikking na 5 Rondes	SALDO	Bij 6e	7e	8e	9e	10e	Totaal	MKA
(21) L H VIERHOUT	24	+ 3 +x4 + 4 + 6 +						1 X
(52) A KROON	24	+ 0 + 3 + 6 + 0 +						5 X
(22) M de BIE	22	+ 0 + 2 + 0 + 2 +						1 X
(33) L TORN	22	+ 6 + 3 +x6 + 3 +						1 X
(G) C R HOFKER	22	+ 3 + 0 +x4 +						
(60) G SCHEPERS	21	+ 0 + 0 +x4 + 0 +						
(64) J LOGTENBERG	20	+ 0 + 6 +x4 + 6 +						2 X
(37) J BENNINK	16	+ 6 +x4 +x4 + 6 +						1 X
(25) A DOBBER	15	+ 6 + 0 + 3 + 6 +						
(27) E van 't LAND	15	+ 0 + 6 +x6 + 6 +						
(29) A KETTING	15	+ 6 + 6 +x4 + 0 +						
(36) E HOMBURG	15	+ 6 +x4 +x6 + 3 +						
(38) J HUIS in 't VELD	15	+ 6 +x4 +x6 + 0 +						
(34) D van de LINDE	12	+ 6 +x6 +x4 + 3 +						
(30) H J SCHOLTEN	12	+ 4 +x6 + 0 + 0 +						1 X
(31) M HOMAN	12	+ 0 + 0 + 3 + 3 +						
(23) J P H SCHIPPER	10	+ 3 +x4 +x4 + 0 +						1 X
(24) R ZIECK	9	+ 3 + 6 +x6 +						
(8) R BOSCH	14	+ 2 + 2 + 2 + 2 +						X X X
(9) F COFFA	14	+ 2 + 2 +x6 + 6 +						
(6) A DIJKHUIZEN	14	+ 2 + 2 + 2 + 2 +						

WINTERCOMPETITIE SV 'APELDOORN' 1983/1984. GROEP B.

UITSLAGEN		9e RONDE d.d. 01/11/	
A DOBBER	25-38	J HUIS in 't VELD	1-0
C R HOFKER	G -24	R ZIECK	afg
E van 't LAND	27-23	J P H SCHIPPER	1-0
G SCHEPERS	60- E	F COFFA	0-1
A KETTING	29-21	L H VIERHOUT	0-1
H J SCHOLTEN	30-37	J BENNINK	0-1
M HOMAN	31-36	E HOMBURG	2-2
A KROON	52-64	J LOGTENBERG	0-1
L TORN	33-34	D van de LINDE	2-2

M/K/A: M de BIE 2. A DIJKHUIZEN 2.

WEDSTRIJDROOSTER		10e RONDE d.d. 09/11/	
J HUIS in 't VELD	38-34	D van de LINDE	
J BENNINK	37-31	M HOMAN	
J P H SCHIPPER	23-60	G SCHEPERS	
J LOGTENBERG	64-33	L TORN	
L H VIERHOUT	21-30	H J SCHOLTEN	
R ZIECK	24-27	E van 't LAND	
E HOMBURG	36-52	A KROON	
F COFFA	E -29	A KETTING	
A DOBBER	25- G	C R HOFKER	
	-22	M de BIE	

2e RONDE 'OSBO' en		11e RONDE d.d. 15/11/	
A/S/G 5 - 3/V/A 3		3/V/A 4 - PALLAS 3	
E J BRINK		N OLIVIER	
L H VIERHOUT		R van de OUDEWEESTERING	
J BENNINK		
E HOMBURG		M HOMAN	
D van de LINDE		F COFFA	
H J SCHOLTEN		A LEMMERS	
J HUIS in 't VELD		R ZIECK	
J P H SCHIPPER		N BRATTINGA	

3/V/A 3 speelt in het SPAINKBOS.

Koning Lodewijklaan 387a

Dienstencentrum 'Spainkbos' Tel: 556572.

Teamleider: H J SCHOLTEN.

WINTERCOMPETITIE SV 'APELDOORN' 1983/1984.

Rangschikking na 5 Rondren	SALDO	6e	7e	8e	9e	10e	Totaal	MKA
(48) G H de WILDE	24	6	6	x4	0	+		2 X
(42) R SILEON	22	0	0	4	6	+		1 X
(58) T KORF	22	4	6	6	6	+		2 X
(53) T VIERSEN	21	6	6	4	4	+		2 X
(62) J KOOL	19	0	3	4	6	+		
(46) E J JANSEN	18	6	6	0	0	+		
(61) J MOREE	18	6	3	x4	0	+		
(56) B PAUW	18	0	0	6	0	+	uit	uit
(49) R KLUFT	--	0	4	-	-	-	uit	2 X
(43) N BRATTINGA	16	6	4	6	6	+		3 X
(50) F P de POORTER	16	0	0	x6	0	+		2 X
(41) E KROON	15	0	6	x4	6	+		2 X
(47) P C J HOFMA	12	4	2	x4	0	+		1 X
(45) B ZIELHUIS	15	6	4	0	4	+		2 X
(26) A LEMMERS	14	0	3	x6	3	+		1 X
(28) R H HOBO	13	6	3	x4	6	+		5 X
(63) R J WILLEMSE	13	2	2	4	6	+		
(57) B KUIPERS	12	6	6	x4	6	+		3 X
(59) H FAMA	12	4	4	6	2	+		3 X
(54) B de JONG	10	6	0	x6	3	+		3 X
(44) A G LOS	10	0	4	x4	4	+	18	3 X
(L) R MODDERKOLK	10	0	0	-	-	-	uit	3 X
(51) W J OLLESCH	8	0	0	6	0	+		1 X
(55) W van GINKEL	8	6	2	0	2	+		3 X
() J E DIEKMANN		=						
(K) H SNIJDER	12	2	x	+	-	+	uit	5 X
(M) M VONK	12	x	x	2	-	+	uit	5 X
(J) C van ASSELT	12	2	2	2	6	+		5 X
(N) M LOGTENBERG	12	2	2	2	6	+		5 X

WINTERCOMPETITIE SV 'APELDOORN' 1983/1984.

UITSLAGEN		9e RONDE d.d. 01/11/		
B de JONG	54-26	A LEMMERS		1/2-1/2
E J JANSEN	46-28	R H HOBO		0-1
P C J HOFMA	47-43	N BRATTINGA		0-1
G H de WILDE	48-42	R SILEON		0-1
J MOREE	61-41	E KROON		0-1
F P de POORTER	50-63	R J WILLEMSE		0-1
W J OLLESCH	51-62	J KOOL		0-1
W van GINKEL	55-58	T KORF		0-1
B PAUW	56-57	B KUIPERS		0-1

M/K/A: H FAMA 2. B ZIELHUIS 4.
Z/K/A: R KLUFT 0. R MODDERKOLK 0.

WEDSTRIJDROOSTER 10e RONDE d.d. 08/11/

A LEMMERS	26-57	B KUIPERS	-
H FAMA	59-55	W van GINKEL	-
J MOREE	61-53	T VIERSEN	-
R H HOBO	28-54	B de JONG	-
R J WILLEMSE	63-51	W J OLLESCH	-
E KROON	41-50	F P de POORTER	-
N BRATTINGA	43-48	G H de WILDE	-
A G LOS	44-47	P C J HOFMA	-
B ZIELHUIS	45-46	E J JANSEN	-
B PAUW	56-42	R SILEON	-
T KORF	58-		-

Dinsdag, 15 11 '83
STORICA - S/V/A 5

2e RONDE 'OSBO'

- G SCHEPERS
- R SILEON
- P C J HOFMA
- E KROON
- A KROON
- B de JONG

Het speelrooster voor de 11e RONDE maak ik pas in de loop van de volgende week.

V O O R

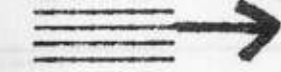

Lotto Foto

nieuws N A A R

A HUIS in 't VELD.

STE N I E P O

L I T T E R A T U R E

2 3 4 5 6 7 8 9 0

1983

1984

Voor de 22e maal organiseren wij, in samenwerking met de p/v FUTURA en CENTRAAL BEHEER, het.....
M I C R O T O E R N O O I.

WIJ VERHEUGEN ONS OP HET FEIT DAT CENTRAAL BEHEER ook het 22e microtoernooi weer sponsert, toch komt er verandering. In het komende toernooi zullen wij het door CENTRAAL BEHEER altijd goed verzorgde programmaboekje moeten missen. Hiernaast is nu ... de voerpagina van het door ons te verzorgen programmaboekje ... afgedrukt. De deelnemers krijgen dus wederom informatie genoeg.

Jammer genoeg komt er echter een eind aan de medewerking van CENTRAAL BEHEER. De hoofdoorzaak moet u zoeken in het opheffen van de SV CENTRAALBEHEER. Te weinig belangstelling bij de werknemers voor deze activiteit van de p/v CENTRAAL BEHEER.

Het bestuur van de SV 'APELDOORN' zal nu voor het 23e MICRO TOERNOOI, een nieuwe sponser moeten zoeken.

Eerst kunnen wij toch beter denken en doen!
Het komende toernooi zal worden gespeeld op de nu te noemen donderdagavonden;

- 17 november 1983
- 19 januari 1984
- 16 februari 1984
- 15 maart 1984
- .. en 19 april 1984 .

Wilt u meespelen, dan noteer ik graag uw naam.

Het toernooi zal wederom gehouden worden in de ons zeer bekende kantine van gebouw D/
C/O/A/-kantine, John F/Kennedylaan 8, Apeldoorn.
Aanvang 19.45 uur. Zaal open vanaf 19.00 uur.

KORTE PARTIJE

St. Helena ±1817

Wit: Napoleon Bonaparte

Zwart: Generaal Bertrand

Schots

1. e2-e4 e7-e5
2. Pgl-f3 Pb8-c6
3. d2-d4 Pc6xd4
4. Pf3xd4 e5xd4
5. Lf1-c4 ...

Het terugslaan met de dame kon zonder bezwaar geschieden, maar wit maakt er een soort Schots gambiet van.

5. ... Lf8-c5?

Gevaarlijk wegens 6. Lxf7+.

6. c2-c3(?) Dd8-e7
7. 0-0 De7-e5?

Dat dit vroegtijdig de dame in het spel brengen niet goed is behoeft geen betoog.

8. f2-f4! ...

Wit laat zich niet imponeren door het aftrekschaak van de zwarte looper.

8. ... d4xc3+

9. Kgl-h1 c3xb2

10. Lc4xf7+ Ke8-d8 (zie diagram)

Als zwart de witte looper slaat, neemt wit de zwarte dame met schaak.

11. f4xe5 b2xalD

12. Lf7xg8 Lc5-e7

13. Ddl-b3 a7-a5

14. Tf1-f8+ Le7xf8

15. Lcl-g5+ Lf8-e7

16. Lg5xe7+ Kd8xe7

17. Db3-f7+ Ke7-d8

18. Df7-f8 mat.

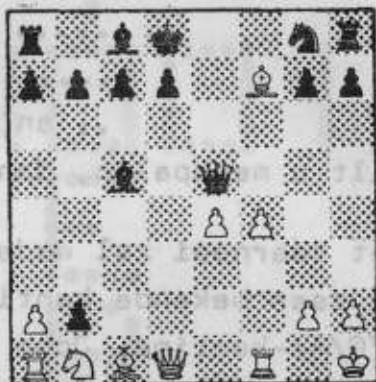

Berlijn 1837

Wit: Horwitz

Zwart: Bledov

Italiaans, Gesloten verdediging

1. e2-e4 e7-e5

2. Pgl-f3 Pb8-c6
3. Lf1-c4 Lf8-c5
4. c2-c3 Lc5-b6
5. d2-d4 Dd8-e7

De gesloten verdediging van het Italiaans, bedoeld om het openen van het centrum door e5xd4 te vermijden. Met wits volgende zet krijgt de stelling een nog meer gesloten karakter.

6. d4-d5 Pc6-d8
7. Lc4-e2? ...

Tegenwoordig speelt men 6. d5 met de bedoeling om door het pionoffer 7. d6 de zwarte ontwikkeling te bemoeilijken. Als wit dit achterwege laat, staat zwart goed. Beter was in ieder geval nog 7. 0-0.

7. ... d7-d6

8. h2-h3? ...

Zonder deze slechte zet zou het straks volgende mat niet mogelijk zijn geweest.

8. ... f7-f5

9. Lcl-g5 Pg8-f6

10. Pbl-d2 0-0

11. Pf3-h4 f5xe4

12. Pd2xe4 Pf6xe4!

Het achterwege laten van de rokade moet als wits beslissende fout worden beschouwd. Dit leidt thans tot een fraai mat per dameoffer.

13. Lg5xe7 Lb6xf2+

14. Kel-fl Pe4-g3

mat.

Tweepaardenspel in de na hand, Canal-variant: 1. e4, e5 2. Pf3, Pc6 3. Lc4, Pf6 4. d4, exd4 5. 0-0, Pxe4 6. Tel, d5 7. Pc3 (De zet van Canal. Gebruikelijk is 7. Lxd5, Dxd5 8. Pc3) 7. ..., Le6 8. Pxe4, dxc4 9. Pfg5 (Kansrijker is 9. Peg5) 9. ..., Le7 10. Pxe6, fxe6 11. Dh5+, g6 12. Db5, Dd5?? (Aanbevolen in „Die hypermoderne Schachpartie,, Wenen 1924) 13. Pf6+!! en zwart geeft het op.

(Morrison-O'Hanlon, Weston-super-Mare 1926)

FvdE



DAT GEGLUUR OVER MIJN
SCHOUDEER BEN IK NU
VAN AF.



Akellin



BIJ BRATTINGA

betere
vitrages en
overgordijnen

marktplein 34, Apeldoorn

tel. 215155

VOOR AL UW ELPEE'S
EN SINGELS NAAR:

PLATENBAR
't HOEKJE

Asselsestraat 117
Tel: 055-223148

★ FRED DEKKER ★

- ★ RUIME SORTERING IN RIJWIELEN EN BROMFIETSEN. SPECIALE VERKOOP VOOR LOSSE ONDERDELEN ★
- ★ SNIPWEG 24 TEL335212 ★

X.Y.Z. INTERNATIONAL b.v. IM- EN EXPORT VAN BLADMUZIEK
postbus 2253 7303 EZ Apeldoorn

Londen-Pro Musica
U.K.
Janus Music- Londen
U.K.
Hargail-Saugerties
U.S.A.
Albersen-Den Haag
Nederland
Fentone-Corby
U.K.
Poeltuyn-Amsterdam
Nederland
Forum-Voorburg
Nederland



PAN-Zurich
Suisse
Bosworth-Köln-Wien
BRD-Osterreich
Music Tetax-Antwerpen
Belgie
Willemsen-Amersfoort
Nederland
Nova Music-Londen
U.K.
Israël Music Institute
Tel Aviv
Israël
XYZ-Apeldoorn
Nederland.

KEUZE UIT MEER DAN 3000 TITELS !