DE SCHAKERT

CLUBBLAD VAN DE SCHAAKVERENIGING APELDOORN

J23-4(?)

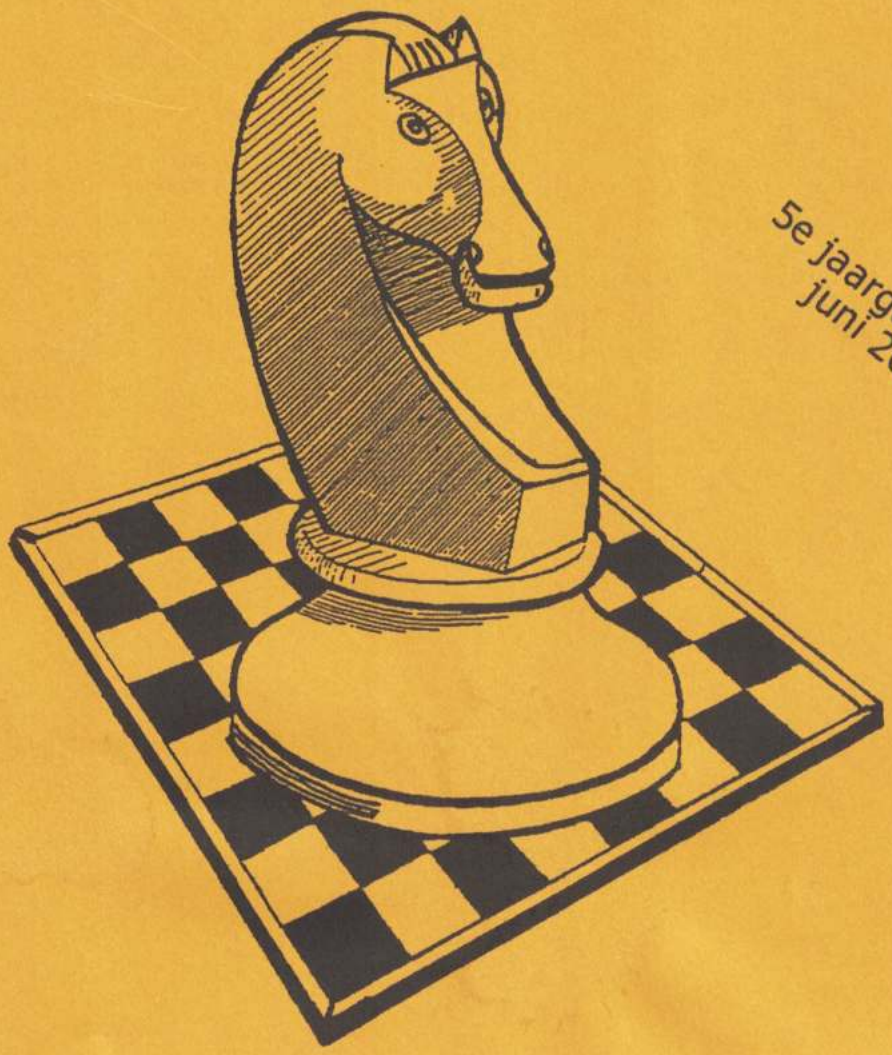

5e jaargang nr. 1
juni 2000

Dinsdagavond clubavond in dienstencentrum
"De Brinkhorst" Ritbroekstraat 2 Apeldoorn
tel.: 055 - 5 21 39 38 alleen op dinsdagavond

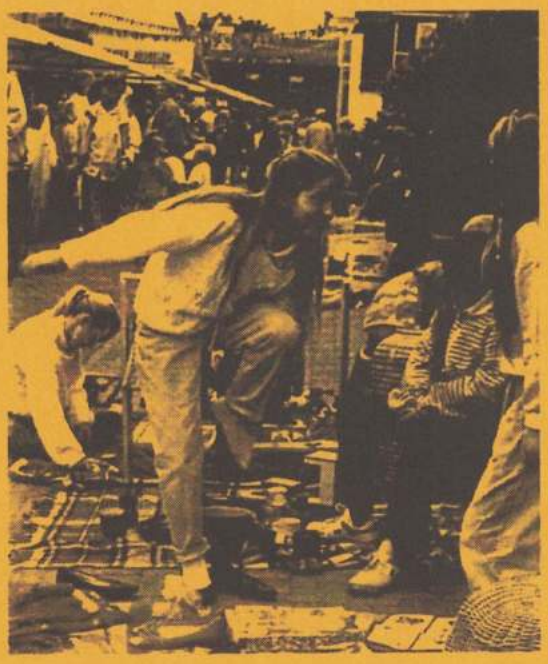

Als bank in de buurt weten we wat er bij u allemaal om de hoek komt kijken.

De Rabobank is een bank met een idee. Het idee heet 'samenwerken'. Met wortels in de plaatselijke samenleving hebben wij als geen ander een traditie van samenwerken en bouwen aan relaties. Van jong tot oud. Dat is meer dan een belofte. Het is onze mentaliteit. De Rabobank is een bank van mensen voor mensen. Daarom zijn wij niet alleen volledig thuis in de financiele wereld. Maar ook bij u in de buurt. We weten wat er bij u allemaal om de hoek komt kijken. We weten wat er speelt. Want alleen dan kunnen we echt op uw wensen inspelen.

Met de Rabobank sta je er niet alleen voor.

Rabobank
Apeldoorn

PC educatiecentrum

PCE

- COMPUTERCURSUSSEN OP EEN GROOT AANTAL VERSCHILLENDE NIVEAU'S
- VERKOOP / HUURKOOP
- REPARATIE / ONDERDELEN
- NOVELL NETWERKEN

BRINKHORSTWEG 14A, APELDOORN, TEL. 055-5226643, FAX 5215586

SCHAAKVERENIGING APELDOORN

SVA en ASG werken samen onder de naam **SCHAAKSTAD APELDOORN**

BESTUURSSAMENSTELLING :

Erelid :	Jan Diekman			
Voorzitter :	Lex Cornelisse	Ietje Kooistraweg 4	7311 GZ, Apeldoorn	tel: (055) 5787112
Vice-voorzitter :	Henk Scholten	Schaapweg 13	7312 AN. Apeldoorn	tel: (055) 3554414
Secretaris :	Rien Bos	W. Druckerstraat 244	7311 TK, Apeldoorn	tel: (055) 5216025
Penningmeester :	Remco Pihlajamaa	2e Wormenseweg 60	7331 VG, Apeldoorn	tel: (055) 5414531
Wedstrijdleider :	André Huis in 't Veld	Magistratenveld 218	7327 LE, Apeldoorn	tel: (055) 5419126
Algemeen :	Wilco de Bruin	Rietdekkersdreef 213	7328 AB, Apeldoorn	tel: (055) 5338197
	Marcel Boel	Kanaal Noord 87-f	7311 MK, Apeldoorn	tel: (055) 5211228

CLUBAVOND : dinsdagavond in wijkcentrum De Brinkhorst, Ritbroekstraat 2, Apeldoorn
telefoon (055) 5213938 (**alleen op dinsdagavond**).

JEUGD : Ap Ketting en Wim Willemsen, dinsdagavond 18.30 u – 19.45 u.
Inlichtingen: (055) 5410057

CONTRIBUTIE : Senioren fl. 13,50 per maand (€ 6,13);
Junioren fl. 7,50 per maand (€ 3,40);
Elke 2e, 3e, enz. kind uit hetzelfde gezin fl. 5,- per maand (Eur. 2,27)
De contributie dient steeds 3 maanden vooruit te worden betaald, door storting op RABO-rekening 383360358, of POSTBANK-rekening 2257232, t.n.v. Penningmeester Schaakvereniging Apeldoorn.

INTERNET : Wim de Weerd (werkzaamheden vacant!!)

SITE: **www.geocities.com/w_de_weerd/**

E-MAIL : w_de_weerd@hotmail.com

Interne competitie:
Ap Ketting tel: (055) 5410057

AFMELDEN VOOR DINSDAG 17.00 uur

De Schakert verschijnt ongeveer 6 keer per jaar en wordt samengesteld door
Remco Pihlajamaa tel. (055) 5414531 email 2worm60@telekabel.nl
Marcel Boel tel. (055) 5211228 email meboel@hotmail.com
Gelieve (indien mogelijk) de kopij elektronisch aan te leveren op bovenstaande email-adressen, of op diskette aan één van de bestuursleden.

Vernietigende overwinning op naaste concurrent Oegstgeest stelt plaats in meesterklasse veilig

Schaakstad Apeldoorn gooit laatste schroom van zich af

Bron: Apeldoornse Courant d.d. maandag 15 mei 2000

Door GEP LEEFLANG

OEGSTGEEST - Ook de laatste schroom werd afgegooid. Een gelijkspelletje in en tegen Oegstgeest zou genoeg zijn om de meesterklasse binnen te stappen. In plaats van een benauwde remise in de wacht te slepen, hield Schaakstad Apeldoorn echter genadeloos huis. Met 2-8 werd de naaste concurrent afgedroogd. Voor het eerst in de geschiedenis schaakt volgend seizoen een Apeldoornse ploeg op het hoogste niveau.

Lichte paniek bij de aanvang van de wedstrijd. Volgens afspraak moeten de klokken om 12.00 uur in werking worden gesteld. De Apeldoornse ploeg is echter nog niet compleet. Oegstgeest is zo sportief een kwartier later te beginnen. Nog steeds ontbreken echter drie spelers. Cees Visser, speler van het tweede en als supporter gekomen, krijgt telefoon van een van de teamleiders, Karel van Delft.
"Karel staat aan de kant van de weg", meldde Visser. "Hij heeft Alexander Kabatianski, Jan Gustafsson en Merijn van Delft bij zich. In de buurt van de Schipholtunnel is de motor van zijn auto oververhit geraakt. Ik ga erheen."
Terwijl de wedstrijd in volle gang is, neemt Visser geen enkel risico. Met een snelheid tussen de 160 en 180 kilometer per uur weet hij het drietal nog juist bijtijds in de speelzaal te krijgen. Om tien voor één arriveren ze. Tien minuten later en de partijen zouden verloren worden verklaard. Niet het in werking stellen van de klokken, maar het afgesproken aanvangstijdstip blijkt bepalend. En een 3-0 achterstand zou de minimaal enodigde 5-5 uitslag ineens tot een loodzware opgave maken.

Terras

Als het drietal arriveert, zit Rob hartoch al op het terras. Amper vier minuten duurde zijn partij aan het derde bord. Remise spelen was de opdracht. Zijn tegenstander Slingerland accepteerde het aanbod direct. Dat hij niet Nikolic of Cekro tegenover zich trof, verbaasde Hartoch. Cekro bleek niet meer op de ledenlijst te staan bij Oegstgeest, Nikolic meldde zich te elfder ure af.
"Hun teamleider baalde gigantisch", weet de tweede Apeldoornse teamcaptain Jacques Kuiper. "Vrijdagavond kreeg hij een telefoontje van Pedrag Nikolic, die meldde dat hij en zijn broer Nebosja nog in Serajevo waren. Oegstgeest is dus zwaar verzwakt."
Weliswaar slaagt Genna Sosonko er ten koste van Erik Knoppert in de thuisclub op voorsprong te brengen, maar hopen op een goede afloop is een illusie, beseft Sosonko. "Ach, het wordt gewoon 4-6 of erger", vertrouwde hij Rob hartoch toe. "Wij zijn toch allemaal amateurs zoals we hier spelen. Het maakt natuurlijk een enorm verschil of Pedrag en Nebosja er bij zijn. Al zijn jullie dan nog steeds favoriet."

Snel bewijst Schaakstad Apeldoorn het gelijk van de topspeler. Merijn van Delft trekt de stand gelijk. "Dat gedoe met die auto, daar zijn we heel koel onder gebleven", zegt hij. "Ik realiseerde me pas later dat we echt voor één uur binnen moesten zijn." Jan Gustafsson: "Geen paniek hoor. Ik ben vandaag slechts heel even in paniek geraakt toen ik mijn dame verblunderde, maar mijn tegenstander had het gelukkig niet door."
De wedstrijd blijkt nog slechts een formaliteit. Oegstgeest toont geen enkele slagvaardigheid. De Apeldoornse punten druppelen achter elkaar binnen. Als Yochanan Afek voor 2-5 tekent, is het kampioenschap een feit. Campagne blijkt koud te staan, de overige partijen zijn nog slechts bijzaak.
Voor de teamfoto blijkt het even later geen probleem te zijn dat er nog twee spelers bezig zijn aan hun partij. Slechts persoonlijke eer en glorie staat er nog op het spel, dus worden ze achter het bord weggehaald om al vast in de volle zon te poseren voor een teamfoto. Al voor

de wedstrijd ten einde is, heeft Schaakstad Apeldoorn zich verzekerd van een plaats in de meesterklasse. Dat moment moet vereeuwigd worden.

Staand vlnr: Karel van Delft, Hartoch, Kuiper, Rowson, Merijn van Delft, Afek, Knoppert en Cornelisse. Zittend vlnr: Kabatianski, Sloots, van de Elburg, van Beek, Jonker en Gustafsson.

Oegstgeest-Schaakstad Apeldoorn (2-8):

1. E. van 't Hof - Jonathan Rowson 0-1
2. G. Sosonko - Erik Knoppert 1-0
3. F. Slingerland - Rob Hartoch rem
4. J. Piket - Alexander Kabatianski 0-1
5. R. Straver - Jan Gustafsson 0-1
6. T. Willemze - Yochanan Afek 0-1
7. J. Reedijk - Marc Jonker rem
8. R. Veenhuizen - Lucien van Beek 0-1
9. C. Slingerland - Merijn van Delft 0-1
10. A. v.d. Spek - Freddie v.d. Elburg 0-1

	1	2	3	4	5	6	7	8	9	Bp	Ra	TPR
A.Jusupov	-	-	-	-	-	1	-	-	-	1		2583
J.Rowson	-	-	-	-	-	-	-	-	1	1		2147
A.Kabatianski	1	1	1	5	1	1	5	1	1	8	2464	2504
Knoppert	-	-	-	-	-	-	1	-	0	1		2346
J.Gustafsson	-	-	-	1	-	1	-	5	1	3,5	2435	2517
M.Jonker	5	0	1	0	1	1	5	1	5	5,5	2310	2264
R.G.Hartoch	5	1	5	0	5	5	-	5	5	4	2289	2190
Y.Afek	-	5	-	5	-	-	-	-	1	2	2336	2383
M.van Delft	1	5	1	5	1	1	1	1	1	8	2304	2500
Beek L.va	1	5	1	0	1	5	5	1	1	6,5	2311	2285
Sabic M.	-	-	-	-	0	-	-	-	-	0	2172	1966
F.v/d Elburg	5	5	5	0	1	1	1	1	1	6,5	2203	2229
H.de Bie	1	1	1	0	0	5	1	0	-	4,5	2188	2083
J.Sloots	1	1	1	-	5	5	5	5	-	5	2146	2158
J.Noomen	1	1	5	5	5	-	5	1	-	5	2158	2185
M.Boel	1	-	1	-	-	-	1	-	-	3	2080	2170

Rowson – Van 't Hof
1. e4 e5 2. Nf3 Nc6 3. Bb5 a6 4. Ba4 d6 5. Bxc6+ bxc6 6. d4 f6 7. Nc3 Ne7 8. Qd3 Be6 9. Be3 Qc8 10. dxe5 fxe5 11. Ng5 Ng6 12. Ne2 Be7 13. Nxe6 Qxe6 14. Qb3 Kd7 15. Qa4 Bf6 16. O-O-O Rhb8 17. g3 a5 18. c3 Qg4 19. Rd2 Qf3 20. Rhd1 Ne7 21. Ng1 Qh5 22. f4 Rb5 23. f5 Rab8 24. h3 Bg5 25. g4 Qh6 26. Bxg5 Qxg5 27. Kb1 Qe3 28. Ka1 Nc8 29. Qc4 Rc5 30. Qe6+ Kd8 31. Qg8+ Kd7 32. Qe6+ Kd8 33. Qg8+ Kd7 34. Qxg7+ Kd8 35. Qg8+ Kd7 36. Qe6+ Kd8 37. Qg8+ Kd7 38. Qxh7+ Kd8 39. Qg8+ Kd7 40. Qe6+ Kd8 41. f6 1-0

Sosonko - Knoppert
1. d4 Nf6 2. Nf3 c5 3. c4 cxd4 4. Nxd4 e5 5. Nb5 d5 6. cxd5 Bc5 7. N5c3 O-O 8. g3 Re8 9. Bg2 e4 10. Na3 Bf5 11. O-O a6 12. Nc2 Nbd7 13. Be3 Bd6 14. Bd4 Rc8 15. a4 Ne5 16. Ne3 Qd7 17. a5 Bg6 18. Na4 Qb5 19. Nc3 Qd7 20. Qb3 h5 21. Na4 Qe7 22. Nb6 Rcd8 23. Rfd1 Neg4 24. Nbc4 Bb8 25. Nxg4 Nxg4 26. Ne3 Ne5 27. Bb6 Rc8 28. Bh3 Nd7 29. d6 Bxd6 30. Nd5 1-0

Piket - Kabatianski
1. d4 Nf6 2. Bg5 e6 3. e4 h6 4. Bxf6 Qxf6 5. Nf3 d6 6. Nc3 g5 7. e5 Qe7 8. h4 g4 9. Nd2 h5 10. Bb5+ Nd7 11. exd6 cxd6 12. Nde4 Bg7 13. Qd3 a6 14. Bxd7+ Bxd7 15. O-O-O d5 16. Nc5 Bc6 17. f4 gxf3 18. Qxf3 O-O-O 19. Kb1 Bxd4 20. Nxb7 Bxb7 21. Rxd4 Kb8 22. Re1 e5 23. Rxd5 Bxd5 24. Nxd5 Qc5 25. Nc3 Rd7 26. a3 Rb7 27. Qf6 Rc8 28. Qxa6 Rb6 29. b4 Rxa6 30. bxc5 Rxc5 31. Ne4 Rb5+ 32. Kc1 Rxa3 33. Kd2 f5 34. Nc3 Rc5 35. Rb1+ Kc8 36. Ne2 Rd5+ and Black won 0-1

Willemse - Afek
1. e4 c5 2. Nc3 Nc6 3. Nf3 g6 4. Bb5 Bg7 5. Bxc6 bxc6 6. d3 e5 7. O-O d6 8. h3 Nh6 9. Nh2 O-O 10. f4 exf4 11. Bxf4 f5 12. Qd2 Nf7 13. Nf3 Rb8 14. Rab1 h6 15. exf5 Bxf5 16. g4 Be6 17. Rbe1 Qd7 18. Ne4 Rxb2 19. Bxd6 Nxd6 20. Nxc5 Nc4 21. Nxd7 Nxd2 22. Nxf8 Nxf3+ 23. Rxf3 Bd5 24. Rf4 g5 25. Rf2 Bxf8 26. Re8 Bf7 27. Rc8 Rb1+ 28. Kh2 c5 29. Rd8 Rb7 30. Kg2 Kg7 31. c4 Be7 32. Rc8 Bg6 33. Rd2 Rd7 34. Kf3 Bd6 35. Rd1 Bc7 36. a4 h5 37. Ke2 h4 38. Kf3 Re7 39. d4 Be4+ 40. Kf2 cxd4 0-1

Van Delft - Slingerland
1. e4 c5 2. Nf3 Nc6 3. d4 cxd4 4. Nxd4 g6 5. c4 Bg7 6. Be3 Nf6 7. Nc3 Ng4 8. Qxg4 Nxd4 9. Qd1 e5 10. Nb5 O-O 11. Qd2 Qe7 12. Be2 b6 13. Nxd4 exd4 14. Bxd4 Qxe4 15. Bxg7 Qxg2 16. Qh6 Qxh1+ 17. Kd2 Qc6 18. Bxf8 Qf6 19. Ba3 Bb7 20. Qe3 d5 21. Re1 Rc8 22. Bg4 Rf8 23. Kc1 d4 24. Qe5 1-0

Einstand en uitslagen laatste ronde:

	1e klasse A	1	2	3	4	5	6	7	8	9	10	Mp	Bp	
1.	Schaakstad A'doorn 1	xx	3	8	6½	7½	7½	7	8	8½	8½	16	64½	K
2.	Philidor Leeuwarden	7	xx	6	7½	7	5½	4	5	9	6½	15	57½	
3.	Oegstgeest '80	2	4	xx	7½	7½	5½	7	5½	8½	6	14	53½	
4.	Paul Keres	3½	2½	2½	xx	7	8½	5	7½	6	6½	11	49	
5.	Unitas	2½	3	2½	3	xx	4½	5½	6½	7	5½	8	40	
6.	Caissa	2½	4½	4½	1½	5½	xx	6	3	6	6	8	39½	
7.	Euwe	3	6	3	5	4½	4	xx	5½	4½	6½	7	42	
8.	HWP Zaanstad	2	5	4½	2½	3½	7	4½	xx	7	4½	5	40½	
9.	G&D Software L'borg	1½	1	1½	4	3	4	5½	3	xx	5½	4	29	D
10.	Hardenberg	1½	3½	4	3½	4½	4	3½	5½	4½	xx	2	34½	D

Caissa	-	Paul Keres	1½ -	8½
Unitas	-	HWP Zaanstad	6½ -	3½
Oegstgeest '80	-	Schaakstad A'doorn 1	2 -	8
G&D Software L'borg	-	Philidor Leeuwarden	1 -	9
Euwe	-	Hardenberg	6½ -	3½

Schaakstad 2 op vrijwel volle sterkte jammerlijk onderuit tegen En Passant

Na het virtuele kampioenschap in de 8e ronde tegen Messemaker 1847 te hebben weggegeven, was de motivatie voor de laatste ronde tegen En Passant ver te zoeken. Volgens de OSBOde was er nog een kleine kans voor de eerste plaats, maar dit blad heeft het wel vaker vreselijk mis en zijn blijkbaar niet al te goed in het rekenwerk (no offence). Daar het derde team nog wel kampioenschapskandidaat was, werd besloten de broodnodige invallers in het dit team te plaatsen en omdat er elders in het land het vermeende "clash of the titans" (Oegstgeest – Schaakstad Apeldoorn 1; waarbij de OSBOde er weer volledig naastzat met hun versie van de vermoedelijke 1e bord-partij tussen Nicolic en Jusupov – still no offence) zich zou afspelen, waar publiek altijd gewaardeerd zou worden, toog het 2e team met weinig goede moed en maar liefst 5 spelers richting Bunschoten. Onze stand-in teamleider vondt het niet meer dan normaal om de tegenstander van te voren op de hoogte te stellen van onze problemen en En Passant had ondanks ettelijke topscore-kanditaatschappen er geen problemen mee dat wij pas op bord 4 begonnen te spelen. De eerste 3 borden bleven leeg en zodoende stonden we dus al voor de wedstrijd met 3-0 achter.

De altijd in de externe kompetities goed scorende André Huis in 't Veld kreeg met zwart aan bord 8 een variant van het Siciliaans-Svesjnikov tegen zich, waarbij wit koos voor een minder bekende voortzetting. De aanval die wit wilde beginnen werd eenvoudig door André afgeslagen en er ontstond een gelijk middenspel, waarbij een aantal stukken van zwart echter gebonden waren aan vaste velden. Wit had op zich niet echt veel spel, maar toen André zijn zwarte torens wilde activeren, bleken de witte velden rond de koning te kwetsbaar. De witte loper en dame vormden een onontkoombaar matnet, waar zelfs André zich niet uit wist te redden (0-4).

Ikzelf had met zwart aan bord 4 geen problemen in de opening, die wit vreemd behandelde (1. e4 ; c5 2. Pf3 ; e6 3. Lc4?!). Wit begon zich in te graven en behalve een iets minder goed opgestelde zwarte dame had zwart duidelijk het betere van het spel. Toen de tijd rijp was voor de oogst haperde het echter en begon ik mijn dame te activeren, terwijl dit niet nodig bleek. Zwart had met zijn sterke loperpaar en een paard op c3 veel materiaal kunnen winnen, omdat wit geen ruimte bleek te hebben. Na de verkeerde zwarte actie reageerde wit accuraat en kon afwikkelen naar een eidnspel met ongelijke lopers, waarin ook de extra pion voor zwart niet genoeg bleek te zijn. (,5 – 4,5)

Nicolai zat aan bord 6 met zwart in de problemen: te weinig ruimte op een dichtgeschoven damevleugel; nog niet gerokeerd en een vervelende aanval op de koningsvleugel tegen zich. In een bijzonder scherp middenspel wist zwart evenwel materiaalverlies te voorkomen en begonnen er zich kansen te ontwikkelen, doordat de damevleugel enigszins los kwam. Daar zwarts koning echter nog steeds niet echt veilig stond moest Nicolai voormaken en na analyse bleek er vermoedelijk niet meer dan eeuwig schaak voor hem in te zitten. Hij ging echter door en na een verkeerd stuk af te ruilen, bleek er ineens een vorkje in de stelling te zitten die hem direct een dame kostte (,5 – 5,5).

In een stelling die weinigen begrepen had Wietze met wit aan bord 5 alle kansen op een grote aanval of materiaalwinst. Hij besloot om af te wikkelen naar een goed eindspel, waarin hij een pion voor stond. Ergens ging er iets mis, want binnen no time bleek het zwart te zijn die een pion meer had (toegegeven: de pionnen van wit waren wat verbrokkeld...). Sindsdien was het keepen voor Wietze, wat hij uitstekend deed en kon zodoende de remise veilig stellen (1-6).

Aan bord 7 koos Sanders met wit voor een dubbele fianchetto-opening; iets wat hij wel vaker speelt. Zwart counterde eveneens met een dubbele fianchetto maar had in het middenspel weinig in te brengen. Het ruimtevoordeel van Sanders was echter moeilijk uit te buiten en

langzamerhand kreeg zwart dankzij een goede verdediging meer spel. Sanders verloor in het middenspel een kwaliteit en moest alle zeilen bijzetten om niet meer te verliezen. In een minder eindspel besloten beide heren dat er niet al te veel meer op het spel stond en dat de winst voor zwart nog een lange tijd zou kunnen duren. Er werd aldus tot remise besloten (1,5 – 6,5). Schaakstad 2 bleef ondanks deze nederlaag op een 4e plaats staan.

1.	G.C. Heuveling	-	no	1 - 0
2.	H. Pruijs	-	no	1 - 0
3.	R. Vedder	-	no	1 - 0
4.	I. Haxholli	-	M.E. Boel	rem
5.	A. van Diermen	-	W. Nijdam	rem
6.	G. Huijgen	-	N. Kabanof	1 - 0
7.	H. Koelewijn	-	W. Sanders	rem
8.	A. vd Hoogen	-	A. Huis in 't Veld	1 - 0
				6,5- 1,5

Schaakstad A'doorn 2										Bp	Ra	TPR
Sabic M.	R	1	R	R	-	R	R	-	-	31/2	2172	2186
M.Boel	-	0	-	0	1	1	-	1	R	31/2	2080	2142
R.O.v/ Oudeweetering	R	0	0	0	R	0	-	-	-	1	2092	1769
H.R.Eleveld	0	-	-	1	1	-	-	0	-	2	2132	2039
K.van Delft	-	-	-	-	-	-	0	-	-	0	1570	1607
W.Nijdam	-	1	R	-	1	1	1	0	R	5	2157	2215
C.van Bohemen	-	-	-	-	-	-	-	R	-	1/2		2120
C.Visser	1	0	R	1	1	R	R	0	-	41/2	2059	2019
N.K.Kabanof	1	0	R	1	R	1	1	0	0	5	1996	1965
Drs.W.H.Sanders	R	1	0	1	0	R	1	R	R	5	1951	1872
R.M.P.Pihlajamaa	R	-	-	-	-	-	-	-	-	1/2	1947	1939
E.de Bekker	0	-	1	R	1	1	0	1	-	41/2	1956	1932
F.London	-	1	-	-	-	-	-	-	-	1	1824	1676
Bouwer H.K.	-	-	-	-	-	-	1	-	-	1		2043
A.Huis in 't Veld	-	-	-	-	-	-	-	-	0	0		1742

Einstand en uitslagen laatste ronde:

	3e klasse B	1	2	3	4	5	6	7	8	9	10	Mp	Bp	
1.	O & O Kampen	xx	3½	4½	4½	6½	4½	6	6½	6	5½	16	47½	K
2.	Schaakstad A'doorn 3	4½	xx	4	5½	4	4	5	5	5½	4½	15	42	
3.	ESGOO 2	3½	4	xx	2	4	6	6	5½	6½	6	12	43½	
4.	BAT SV	3½	2½	6	xx	5½	3½	4½	5	4	4½	11	39	
5.	Groningen 4	1½	4	4	2½	xx	4	5	4	5	6	10	36	
6.	HSC Hengelo	3½	4	2	4½	4	xx	4	4	4½	5½	10	36	
7.	Almelo	2	3	2	3½	3	4	xx	5½	5½	2½	5	31	
8.	ESG	1½	3	2½	3	4	4	2½	xx	4	4	4	28½	
9.	Lelystad	2	2½	1½	4	3	3½	2½	4	xx	5	4	28	D
10.	Unitas 3	2½	3½	2	3½	2	2½	5½	4	3	xx	3	28½	D

Lelystad	- ESG	4 - 4
Unitas 3	- Almelo	5½ - 2½
ESGOO 2	- Schaakstad A'doorn 3	4 - 4
HSC Hengelo	- BAT SV	4½ - 3½
O & O Kampen	- Groningen 4	6½ - 1½

Consternatie na explosie in Enschede

door Wim de Weerd

ENSCHEDE - De negende speelronde is voor de KNSB teams spelend in Enschede uitgelopen op een chaos. Oorzaak was de ontploffing van 100 ton vuurwerk opgeslagen in bunkers in de Tollensstraat nr. 50 (2 km van de speellocatie). In het gebouw van de Hogeschool Enschede aan de Trompstraat (300 m van het station) werden op dat moment de wedstrijden Dr. Max Eeuw - ZSC Zaanstad, HSC - BAT Zevenaar en ESGOO2 - Schaakstad Apeldoorn 3 gespeeld. Vanaf drie uur die middag zwol het geluid van ver weg ontploffend vuurwerk aan, gevolgd door een ontploffing. Een kwartier later schudde het gebouw op z'n grondvesten na een daverende explosie die de ramen deden trillen. Terstond werden de klokken stilgezet en spoedde iedereen zich naar buiten om de witte paddestoelachtige wolk te aanschouwen die zich boven de stad ontwikkelde. Staande op de spoordijk werd duidelijk dat er een enorme ramp zich had voltrokken. Nadat de eerste schrik weggeebt was consulteerde wedstrijdleider Slegers de teamleiders van ESGOO en Apeldoorn. Na ruggespraak met de teamleden besloten beide teams door te spelen. De andere wedstrijden in de belendende lokalen werden niet voortgezet. Dr. Max Eeuwe - ZSC Zaanstad werd bij 0 - 0 gestaakt en bij HSC - BAT Zevenaar vertrok BAT bij een 1 - 0 stand. Na telefonisch overleg is de uitslag van deze wedstrijd op 4 1/2 - 3 1/2 bepaald (7 remises), de andere wedstrijd op 4 - 4 (8 remises). Guido Blankestein, tegenstander van ondergetekende, gaf op om naar zijn woning te spoedden maar werd tegengehouden door de politie en keerde onverrichte zaken terug naar de speelzaal. Van een echte wedstrijd was daarna geen sprake temeer halverwege het bericht door kwam dat O&O Kampen winnend voor stond en Schaakstad Apeldoorn 3 derhalve geen promotie kansen meer had.

Het al uitgeschakelde Schaakstad 2 moest met 5 man aantreden in een oneervolle wedstrijd en verloor kansloos. Enige leden hadden geen zin om te spelen of gingen kijken (!) bij Oegstgeest alwaar Schaakstad 1 het felbegeerde meesterschap veroverde.

Dit was het laaste verslag van het seizoen '99/'00 en tevens het laatste van mijn hand. Door mijn werk en wonen in het buitenland (Duitsland) zal ik volgend seizoen niet uitkomen voor Schaakstad Apeldoorn en derhalve ook geen verslag doen van de verrichtingen van Schaakstad Apeldoorn. Misschien als invaller als het zo uitkomt.

Volgend seizoen zal (hopelijk) iemand anders deze site beheren en en de diverse teams volgen in de KNSB. Als er zich voor **1/9/2000** niemand meldt zal deze site ophouden te bestaan.

Het was mij een groot plezier verslag te doen vanachter het schaakbord. Ik wens schakend Apeldoorn het beste voor de toekomst. Salut !

ESGOO 2	**- Schaakstad Apeldoorn 3**	**4 - 4**

Gedetailleerd:

G.J. Pluim Mentz (1992)	- R. Nijland (1861)	0 - 1
G. Jacobs (2182)	- J.D. Vriend (1997)	1 - 0
R. Keizer (2005)	- C. van Bohemen (2121)	0 - 1
E.J. Dondergoor (1898)	- R. Pihlajamaa (1947)	0 - 1
A. Langendijk (1925)	- M. van de Nieuwendijk (1968)	1 - 0
G. Blankenstein (1888)	- W. de Weerd (1901)	0 - 1
A. Anjewierden (1873)	- H. Bouwer (1781)	1 - 0
M. van der Leek (1776)	- A. Weenink (1796)	1 - 0

Schaakstad A'doorn 3		Bp	Ra	TPR
R.Nyland	- - 1 1 ½ 0 1 -	4½ /6	1861	2188
C.van Bohemen	- - - - ½ 1 - -	1½ /2	2121	2162
M.v/d Nieuwendijk	½ 1 1 ½ ½ 0 - ½	4 /8	1968	2043
Pihlajamaa R.	- 0 - ½ 1 1 1 1	5½ /7		2170
W.de Weerd	1 ½ - ½ 1 ½ ½ 0	5/ 8	1901	1932
L.v/d Berg	- - - - - ½ ½ -	1 /1	1837	1855
W.A.Weenink	- 1 ½ ½ - - - ½	2½/5	1796	2013
H.K.Bouwer	1 ½ 0 - - - - 0	1½/5	1781	1813
J.D.Vriend	- 0 - 1 1 1 1 1	5 /7	1997	2158
London F.	½ - - - - - ½ ½	1½	1875	
A.J.Huis in 't Veld	0 - 0 - - - - -	0 /2	1667	1542
F.B.W.Arts	0 - - - - - - -	0 /1	1887	1717
J.Kuiper	1 - - 1 0 - ½ -	2½/4		1897
M.Kraaykamp	- ½ 0 ½ ½ 1 - 1	3½ /6	1872	1909
W.de Bruin	- - 1 - - - ½ -	1½ /2	1803	2054
R.G.Amato	- 1 - - - - - -	1 /1	1680	1888

Einstand en uitslagen laatste ronde:

	3e klasse C	1	2	3	4	5	6	7	8	9	10	Mp	Bp	
1.	Messemaker 1847	xx	6	4	5	5	7½	5½	3	6	3	13	45	K
2.	Oud Zuylen	2	xx	4½	5	5½	5½	5	4	4	4	13	39½	
3.	Amstelveen 3	4	3½	xx	2½	2½	4½	4½	5	7	7½	11	41	
4.	Schaakstad A'doorn 2	3	3	5½	xx	1½	4	4	5	6	5	10	37	
5.	En Passant	3	2½	5½	6½	xx	4½	3½	3	4	5	9	37½	
6.	Almere	½	2½	3½	4	3½	xx	6	5½	5½	4½	9	35½	
7.	Amersfoort 1	2½	3	3½	4	4½	2	xx	5½	5½	4	8	34½	
8.	ASC	5	4	3	3	5	2½	2½	xx	4	5	8	34	
9.	De Raadsheer	2	4	1	2	4	2½	2½	4	xx	5	5	27	D
10.	Caissa 2	5	4	½	3	3	3½	4	3	3	xx	4	29	D

Caissa 2	- De Raadsheer	3	- 5
Messemaker 1847	- Amstelveen 3	4	- 4
En Passant	- Schaakstad A'doorn 2	6½	- 1½
Amersfoort 1	- ASC	5½	- 2½
Almere	- Oud Zuylen	2½	- 5½

SCHAAKSTAD APELDOORN 6 BAKT ER NIET VEEL VAN

Door: Rien Bos

Het voormalige SVA 3 startte het seizoen '99/'00 dus, als gevolg van het samenwerkings-verband met ASG, als Schaakstad Apeldoorn 6 in de 2de klasse B van de OSBO. Aan het eind van het seizoen '98/'99 was degradatie op een haar na voorkomen, maar dat belette het 6de niet dit seizoen hoog in te zetten en te streven naar promotie naar de 1ste klasse.

Competitievervalsing moest voorkomen worden. Om die reden troffen Schaakstad Apeldoorn 5 en 6 elkaar reeds in de eerste ronde, hetgeen resulteerde in een minimale overwinning voor het 6de. Na eenvoudige winst op Voorst in de tweede ronde waren de vooruitzichten goed. ASV 5 had reeds punten laten liggen, evenals Zutphen 2. Na twee competitieronden ging Schaakstad Apeldoorn 6 fier aan de leiding.
Voor de derde ronde kwam Zutphen 2 op bezoek. Altijd lastig, maar zeker niet ondoenlijk. Het was, naar later bleek, het keerpunt in het seizoen. Op bijna alle borden bereikten de Apeldoorners een gewonnen stelling, maar die werden achter elkaar verkloot. Waarom, dat weet niemand, maar we verloren met 4 _ - 3 _ . Eigenlijk was het toen gebeurd met Schaakstad Apeldoorn 6. De overwinning op Schaakstad Apeldoorn 5 was, goed beschouwt, met het nodige fortuin tot stand gekomen; het had ook andersom kunnen zijn en Voorst bleek toch wel erg zwak, dit jaar.
Het liep gewoon niet meer. Winst volgde nog wel op Schaakmaat 3 (5 _ - 2 _) en op Theothorne (4 _ - 3 _), maar de overtuiging ontbrak. Het elan was er niet, de bravoure ontbrak. Wilco ontbrak. De zwakte van dit team was, zo leek het, genadeloos bloot gelegd door Zutphen 2. Ook geen kampioensteam trouwens.
Na 5 competitieronden waren er evenwel, op papier, nog volop kansen. Schaakstad Apeldoorn 5, ASV 5 en Schaakstad Apeldoorn 6 stonden gedrieën aan kop met 8 matchpunten. Het verschil in bordpunten was gering. Cruciaal was dan ook de wedstrijd tegen ASV 5,
in ronde 6.
De gruwelijke details bespaar ik de lezer, geloof maar dat het een slachtpartij was.
Met 6 _ - 1 _ werd Schaakstad 6 in de pan gehakt. Kansloos waren we. In de laatste ronde volgde nog een lullige 4 – 4 in en tegen Lochem, waarmee Schaakstad Apeldoorn 6 op de 4de plaats eindigde in de 2de klasse B. ASV 5 werd kampioen, Zutphen 2 dus (gelukkig) niet.
Aan de teamleider de schier onmogelijke taak dit team (mentaal) klaar te stomen voor het nieuwe seizoen.

Schaakstad Apeldoorn 8 net geen kampioen

Door Ed Blankestijn

Als achtste team hebben we een heel goed seizoen achter de rug .
Twee ronden voor het eind van de competitie hadden we nog promotiekansen. Tot dat moment hadden we 4 wedstrijden gewonnen en 1 remise (wat teveel respect voor ons zevende?).
Helaas verloren we de wedstrijd van Ugchelen (de uiteindelijke kampioen) met 4-2. Hier hebben we het laten glippen. Doordat we niet in onze sterktste opstelling speelden (Shorisch Maroof ziek), en het feit dat Kemal een keer zijn dag niet had (gaf in een gewonnen stelling een stuk weg) heb ik toch de indruk dat er hier meer in gezeten had.
Toch hadden we op de laatste speeldag nog een kleine kans als Ugchelen zou verliezen. Op 11 april wonnen we welliswaar met 4-2 van Pallas maar Ugchelen speelde met 3-3 gelijk met Twello. Helaas, dus niet.

Eindstand Ugchelen 12 matchpunten, 30 bordpunten en Schaakstad Apeldoorn 8
11 matchpunten en 28,5 bordpunten.

Kemal, Shorisch, Cherry, Cor, Karel gefeliciteerd met de prima tweede plaats. Ook Eddy, Willem, Evert Jan, en Ramsahai bedankt voor de goede invalpartijen.

Ed Blankestijn
Teamleider Schaakstad Apeldoorn 8

OSBO

2e klasse, poule B

2e klasse B		M	B	
1.	ASV 5	12	36½	K
2.	Schaakstad Ap. 5	11	34½	
3.	Zutphen 2	9	33½	
4.	Schaakstad Ap. 6	9	28	
5.	Lochem	6	28½	
6.	Schaakmaat 3	4	19½	
7.	Theothorne	3	23	D
8.	Voorst	2	20½	D

2e klasse, poule C

2e klasse C	**M**	**B**		
1.	Schaakstad Ap. 4	12	35½	K
2.	Veenendaal 3	10	31½	
3.	PION 3 9	32½		
4.	UVS 3 7	29		
5.	Bennekom 2	7	27½	
6.	Dodewaard	6	28	
7.	Schaakmaat 4	4	23	D
8.	SMB 6 1	17	D	

Topscorers: Amato **(Schaakst**ad 4) en Grutters (PION) 5.5 uit 7

3e klasse, poule C

3e klasse C	M	B		
1.	Ugchelen	12	30	K
2.	Schaakstad Ap. 8	11	28½	
3.	Twello 9	21		
4.	Zutphen 3	7	21	
5.	Pallas 3	6	25½	
6.	Zeven Pionnen 2	6	20	
7.	Schaakmaat 5	4	10½	
8.	Schaakstad Ap. 7	1	11½	D

Topscorer: George van Esschert (Ugchelen) met 7 uit 7

4e klasse, poule C

4e klasse C	**M**	**B**	
1.	VDS 2 14	31½	K
2.	Twello 2	10	27½
3.	Eerbeek	10	25½
4.	Ugchelen 2	8	24½
5.	Schaakstad Ap. 11	8	21
6.	Brummen	4	16
7.	Ons Genoegen 2	2	11
8.	Voorst 3	0	11

Topscorer: C.M. Buyvoets (VDS 2) met 6.5 uit 7

4e klasse, poule E

4e klasse E	M	B		
1.	DoDO 10	24	K	
2.	Veenendaal 6	6	16½	
3.	Schaakstad Ap. 9	6	15½	
4.	Bennekom 4	4	12	
5.	Rhenen	4	12	
6.	De Cirkel 4	0	10	

Topscorer: O. van Dijk (DoDO) met 5 uit 5

MEDEWERKING GEVRAAGD

DE ZAAL MOET AAN HET EIND VAN DE AVOND WEER OPGERUIMD EN NETJES ACHTERGELATEN WORDEN.

HENK SCHOLTEN, ANDRÉ HUIS IN 'VELD EN AP KETTING

ZORGEN HIER MEESTAL VOOR.

NU IS HET ZO DAT HENK NIET AAN DE ZOMERCOMP. MEEDOET EN DAT ANDRÉ NIET VEEL KAN I.V.M. MET ZIJN HERNIA.

U ZOU AP KETTING ENORM HELPEN DOOR ALS U STOPT MET SCHAKEN DE STUKKEN KLOK EN BORD OP TE WILLEN BERGEN IN DE MATERIAALKAR (DIGITALE KLOK UITSCHAKELEN)

ALS U VAN KOFFIE OVERSTAPT OP IETS ANDERS NEEM DAN DE KOFFIESPULLEN EVEN MEE NAAR DE BAR.

OOK LEGE FLESSEN GAARNE INLEVEREN ALS U NIEUW HAALT.

DIT ALLES IN HET KADER VAN

"VELE HANDEN MAKEN LICHT WERK"

ALVAST HARTELIJK BEDANKT VOOR UW MEDEWERKING

Ap Ketting

Nieuwe leden Nieuwe leden Nieuwe leden

290200: P. Sewmangal
290200: R. Jagesar
020500: R. Aipassa

Veel schaakgenoegen! Veel schaakgenoegen!

Bedankt als lid hebben:

010400: J. Huis in't Veld
010400: K. Sellis

Tot ziens!Tot ziens!Tot ziens!Tot ziens!

EINDSTAND WINTERCOMP. PER GROEP

De eerste 3 van elke groep ontvangen op de jaarvergadering van 4 september een beker, alle winnaars van Harte Gefeliciteerd.
Als U met de zomercomp. meedoet blijft U in dezelfde groep spelen maar door promotie en degradatie kan het zijn dat U in de komende wintercomp. in een andere groep komt te staan.

Groep-A	Groep-B	Groep-C
1. C.van Bohemen	**1. E.Homburg**	**1. W.Westerhuis**
2. M.Boel	**2. W.Willemsen**	**2. Pieter Holm**
3. L. v/d Berg	**3. M.Hornix**	**3. Koen Buisman**
4. J.Krijnen	4. S.Maroof	4. A.Addink
5. W. de Bruin	5. K.van Delft	5. G.Boers
6. J.D.Vriend	6. A.Ketting	6. R.Jagesar
7. R.Amato	7. E.Blankestijn	7. Rendel Verkijk
8. F.Arts	8. K.Sellis	8. H.Staal
9. R.Bos	9. K.van Tuijn	9. W.Ollesch
10.A.Huis in 't Veld	10.E.van 't Land	10.P.Sewmangal
11.J.Huismans	11.N.Brattinga	11.R.Aipassa
12.M.v/d Nieuwendijk	12.D.v/d Linde	12.Ronald Westhoff
13.R.Pihlajamaa	13.E.J.Brink	13.G.Buitenhuis
14.K.Mandic	14.N.Roelofsen	14.H.Petersen
15.A.Cornelisse	15.A.Dobber	15.A.van 't Erve
16.H.Festen	16.A.Kroon	16.Floris de Koning
17.N.Olivier	17.A.Winkel	
18.C.Marcus	18.L.de Bruin	
19.F.London	19.V.de Groot	
20.A.den Hertog	20.J.van de Berg	
21.G.Heimerikx	21.C.Langeveld	
22.J.Ploeg		
23.H.Scholten		
24.C.van Hoorne		
25.L.Flutterd		
26.F.Bruining		

Als U net als ik geen beker gewonnen hebt troost U dan maar met de gedachte dat U dat kreng ook niet hoeft te poetsen.

Ap Ketting

SVA: Ranglijst bijgewerkt t/m 2. 5.2000 (ronde 34)

NR	NAAM	PUNTEN	WA	GSP	GW	RM	VL	AF	PERC	KL	AL	ON	NG	NBS	ZK
1	A=C.van Bohemen	2298.50	96	25	16	8	1	0	80.0	-1	3Z	0	3	6	0
2	A=M.Boel	2288.17	95	24	18	3	3	0	81.3	2	1Z	0	4	6	0
3	A=L.van de Berg	1752.67	94	27	10	10	7	0	55.6	-1	1Z	0	0	7	0
4	A=J.Krijnen	1721.50	93	20	5	11	4	0	52.5	0	1Z	0	4	10	0
5	A=W.de Bruin	1667.33	92	11	3	5	3	0	50.0	1	1W	0	9	14	0
6	A=J.D.Vriend	1665.00	91	20	9	8	3	0	65.0	0	1Z	0	9	5	0
7	A=R.Amato	1613.67	90	16	7	3	6	0	53.1	2	2W	0	8	10	0
8	A=F.Arts	1559.67	89	20	9	9	2	0	67.5	0	1W	0	11	3	0
9	A=R.Bos	1548.83	88	17	6	6	5	0	52.9	1	1W	0	6	11	0
10	A=A.Huis in't veld	1531.50	87	24	7	10	7	0	50.0	0	1W	0	3	7	0
11	A=J.Huismans	1511.50	86	17	5	7	5	0	50.0	1	1Z	0	7	10	0
12	A=M.v Nieuwendijk	1488.67	85	15	8	3	4	0	63.3	1	2Z	0	16	3	0
13	A=R.Pihlajamaa	1482.17	84	12	7	4	1	0	75.0	2	1W	0	19	3	0
14	A=K.Mandic	1447.50	83	16	7	4	5	0	56.3	0	1W	0	9	9	0
15	A=A.Cornelisse	1445.00	82	19	5	11	3	0	55.3	-1	2Z	0	8	7	0
16	A=H.Festen	1430.33	81	11	5	5	1	0	68.2	1	1W	0	14	9	0
17	A=N.Olivier	1392.67	80	25	11	6	8	0	56.0	1	1W	0	4	5	0
18	A=C.Marcus	1380.00	79	20	9	4	7	0	55.0	0	1Z	0	7	7	0
19	A=F.London	1376.00	78	22	4	10	8	0	40.9	0	1W	0	3	9	0
20	A=A.den Hertog	1371.00	77	16	3	9	4	0	46.9	0	1Z	0	9	9	0
21	A=G.Heimerikx	1334.50	76	18	9	3	6	0	58.3	0	1Z	0	7	9	0
22	B=E.Homburg	1290.67	75	22	8	7	7	0	52.3	0	1W	0	5	7	0
23	A=J.Ploeg	1271.50	74	7	4	3	0	0	78.6	1	1Z	0	24	3	0
24	B=W.Willemsen	1269.50	73	27	11	6	10	0	51.9	3	4W	0	0	7	0
25	B=M.Hornix	1244.33	72	23	11	9	3	0	67.4	1	1W	0	11	0	0
26	B=S.Maroof	1226.83	71	24	8	4	12	0	41.7	0	1W	0	1	9	0
27	A=H.Scholten	1194.33	70	25	9	6	10	0	48.0	1	2W	0	2	7	0
28	A=C.van Hoorne	1186.67	69	20	6	4	10	0	40.0	0	2Z	0	5	9	0
29	B=K.van Delft	1184.00	68	22	10	2	10	0	50.0	-4	5Z	0	5	7	0
30	A=L.Fluttert	1112.00	67	21	7	8	6	0	52.4	1	2W	0	12	1	0
31	B=A.Ketting	1111.17	66	23	8	6	9	0	47.8	-1	1Z	2	3	6	0
32	B=E.Blankestijn	1082.67	65	22	7	5	10	0	43.2	0	2Z	0	5	7	0
33	B=K.Sellis	1069.83	64	15	6	3	6	0	50.0	-1	1W	0	13	6	0
34	B=K.van Tuijn	1064.83	63	20	10	3	7	0	57.5	0	1W	0	12	2	0
35	B=E.van 't Land	1064.50	62	26	12	3	11	0	51.9	-2	2Z	0	6	2	0
36	A=F.Bruining	1035.33	61	9	2	4	3	0	44.4	1	2W	0	15	10	0
37	B=N.Brattinga	1026.00	60	28	10	6	12	0	46.4	0	1W	0	1	5	0
38	B=D.van de Linde	1011.50	59	24	6	10	8	0	45.8	0	1Z	0	5	5	0
39	B=E.J.Brink	1010.50	58	21	8	3	10	0	45.2	1	1W	0	4	9	0
40	B=N.Roelofsen	934.33	57	15	7	3	5	0	56.7	-1	1Z	0	13	6	0
41	C=W.Westerhuis	931.50	56	26	12	3	11	0	51.9	2	2W	0	7	1	0
42	C=Pieter Holm	921.17	55	25	11	1	13	0	46.0	-1	1W	1	4	4	0
43	C=Koen Buisman	853.67	54	25	13	0	12	0	52.0	-1	1Z	0	6	2	1
44	C=A.Addink	843.50	53	15	5	2	8	0	40.0	-1	1Z	0	12	7	0
45	B=A.Dobber	835.83	52	20	10	1	9	0	52.5	0	1Z	0	9	5	0
46	B=A.Kroon	811.83	51	29	15	1	13	0	53.4	1	1Z	1	3	1	0
47	C=G.Boers	807.00	50	22	9	2	11	0	45.5	-2	2Z	0	6	6	0
48	B=A.Winkel	764.17	49	8	3	2	3	0	50.0	0	1Z	0	24	2	0
49	C=R.Jagesar	734.00	48	20	10	2	8	0	55.0	0	2W	0	12	2	0
50	B=L.de Bruin	695.00	47	5	2	0	3	0	40.0	-1	3Z	0	22	7	0
51	B=V.de Groot	670.00	46	26	10	3	13	0	44.2	0	1W	1	6	1	0
52	B=J.van de Berg	664.67	45	12	3	1	8	0	29.2	-2	2Z	0	18	4	0
53	C=Rendel Verkijk	644.33	44	24	10	1	13	0	43.8	0	2W	0	7	3	0
54	C=H.Staal	642.33	43	31	11	2	18	0	38.7	1	2Z	0	1	2	0
55	C=W.Ollesch	615.50	42	29	11	1	17	0	39.7	-3	1Z	1	3	1	0
56	C=P.Sewmangal	590.33	41	8	5	0	3	0	62.5	-2	3Z	0	26	0	0
57	B=C.Langeveld	560.00	40	0	0	0	0	0	0.0	0	-	0	29	5	0
58	C=R.Aipassa	557.33	39	5	3	0	2	0	60.0	-1	1Z	0	29	0	0
59	C=Ronald Westhof	549.00	38	22	8	0	14	0	36.4	-2	2Z	3	8	1	0
60	C=G.Buitenhuis	473.33	37	23	7	0	16	0	30.4	1	1W	1	9	1	0
61	C=H.Petersen	444.00	36	0	0	0	0	0	0.0	0	-	0	34	0	0
62	C=A.van 't Erve	371.67	35	20	4	0	16	0	20.0	2	1W	1	12	1	0
63	C=Floris de Koning	247.33	34	28	3	0	25	0	10.7	0	1Z	1	3	1	1

Column

Verbale communicatie

Mijn tegenstander van vanavond, een veteraan, praat hoorbaar in zichzelf na de uitvoering van zijn eigen zetten. Nu hoeft het van mij in de speelzaal niet muisstil te zijn. Licht geroezemoes op de achtergrond vind ik aangenaam, alsof er geïnteresseerd publiek aanwezig is. Van mij mag er zo nu en dan ook worden gelachen.

Praten achter je bord is echter ongebruikelijk en gaat in veler ogen te ver. Wanneer iemand dat gedurende de hele partij presteert, wordt het bovendien lachwekkend en genant. Omdat mijn tegenstander het niet tegen mij heeft, moet hij met zichzelf in discussie zijn. "Zo zo" en "leetje" vang ik herhaaldelijk en duidelijk op, alsof hij verbaasd is over zijn eigen geschuif.

Ik besluit er niets van te zeggen, omdat ik niet goed weet hoe ik dat moet aanpakken. "Meneer, zou u alstublieft uw mond willen houden?" Op die vraag zoeken ik wel, maar ik krijg haar niet over mijn lippen. "Kan dat geleuter eens afgelopen zijn?" lukt natuurlijk helemaal niet. Misschien voeg je zulke zinnen een vertrouwde clubgenoot gemakkelijker toe, maar we spelen een ernstige thuiswedstrijd in competitieverband.

"Wel een beetje gewaagd." De bizarre opmerking, na zijn dertiende zet, is ook mijn teamgenoten niet ontgaan. In de toskruimte klampen ze me vriendelijk aan en informeren belangstellend naar mijn gemoedstoestand.

"Kan je daar wel tegen?"

"Ach, t is wel vervelend."

"Zeg er dan wat van, oen."

"Dat lukt me niet."

"Zeg gewoon dat hij zijn bek moet houden. Dat is toch niet zo moeilijk."

De milde wedstrijdleider hoort alles aan en glimlacht. Is hier sprake van het hinderen van de tegenstander? Misschien, hij weet het niet. Het is verboden de tegenstander, op welke wijze dan ook, af te leiden of te hinderen. Zo luidt de eerste zin van artikel 12.5 van de FIDE Regels voor het Schaakspel in officiele Nederlandse vertaling. Hinderlijk: belemmerend, storend, wrevel verwekkend. (Van Dale) Op welke wijze dan ook: dat betekent zo'n beetje alles wat wrevel verwekt.

Na zijn 23ste zet stelt hij op linde toon remise voor. Ik vraag mij af of hij het tegen mij heeft. Zonder antwoord te geven sta ik op en wandel langs de andere borden. We staan voor en de voorspelling luidt dat we met duidelijke cijfers gaan winnen. Teruggekeerd achter mijn bord geef ik mijn tegenstander de vrij en nodig hem uit naar de bar te gaan. Zijn gedrag durf ik niet ter sprake te brengen.

Frrit Petersma

Wie de schoen past trekt hem aan !!!

Apeldoornse Schaak-3-daagse 2000

Door Karel van Delft

De Apeldoornse Schaak-3-daagse vond dit jaar voor de vierde keer plaats 2 januari was er een sterk bezet snelschaaktoernooi in Het Bolwerk Ruim 70 deelnemers, w o twee grootmeesters en vijf meesters, waren van de partij Opvallend was dat een reeks sterke jeugdspelers van De Schaakmaat verstek liet gaan Een gemiste kans, lijkt me Sommige spelers hadden nog teveel bier in hun lijf, werd me later verteld
IM Alexander Kabatianksi (eerstebordspeler van Schaakstad Apeldoorn) won overtuigend Na 11 uit 11 (ondermeer tegen Van Wely, Atalik en Bosboom), deed hij het rustig aan Sipke Ernst en Merijn van Delft kregen vervolgens genade van de meester hij schonk hen een halfje
3 januari waren de IM's Kabatianski, Afek en Hartoch present in De Stolp om een simultaan te geven Helaas kwamen er slechts 13 geinteresseerden opdagen We hebben van de nood een deugd gemaakt en diverse workshopjes gehouden Kennelijk is er een soort simultaanmoeheid, zo bleek ook al eerder tijdens het jubileum van De Schaakmaat
Diverse jonge deelnemers van de Toptraining hebben van hun workshop met IM Rob Hartoch verslag gedaan op de internetsite van de Stichting Bevorderen Schaken Apeldoorn, die het evenement heeft georganiseerd (in samenwerking met Schaakstad Apeldoorn en de Toptraining van De Schaakmaat) Het internetadres is www diaplaza nl/sbsa
4 januari was er in De Stolp een thematoernooi Grunfeld-Indisch met begeleiders Yochanan Afek, Marc Jonker en Merijn van Delft Dit trok dertig belangstellenden, vooral jonge deelnemers Het valt me op dat er weer een sterke en gemotiveerde lichting talenten in ontwikkeling is Of die zal doorbreken, zal afhangen van voldoende speelmogelijkheden en goed georganiseerde trainingen
Tot slot een woord van dank aan de sponsors die dit evenement hebben mogelijk gemaakt Connection1, Pensioen.com, ACCRES, gemeente Apeldoorn, Rabobank, Demo Modelontwikkeling, DiaPlaza, Apeldoornse Courant, bestratingsbedrijf Springelkamp, Dommerholt en Van Dijk advocaten, DGT en Juwelier van der Mey

Rowson en Van Beek winnen schaakvierkamp

Van een onzer verslaggevers

APELDOORN ˆ De Schotse grootmeester Jonathan Rowson en Lucien van Beek uit Leiden hebben gistermiddag de rapidschaakvierkamp in cafe Het Nieuws van Apeldoorn gewonnen. Beide schakers scoorden twee punten in drie partijen.

Hun Schaakstad-teamgenoten Apeldoorner Merijn van Delft en de Duitse internationaal meester Jan Gustafsson moesten beiden genoegen nemen met een punt.
Rowson leek in zijn eerste partij van 25 minuten bedenktijd tegen Van Delft op remise af te stevenen. Toen hij een winstpoging ondernam bleek Van Delfts paard sterker dan de loper van de Schotse kampioen.
Tegen Van Beek kwam Rowson eveneens in een remiseachtig eindspel terecht. Van Beek verloor in tijdnood de grip op de gecompliceerde stelling. Tegen Gustafsson koos Rowson een naar eigen zeggen dubieuze variant, die succesvol bleek. ,,I played just crap,,, verklaarde Gustafsson zijn nederlaag.
Hetzelfde gold zijn partij tegen Van Beek, die als reactie gaf tevreden te zijn over enige Œkrachtzetten, in zijn eigen spel.
Tegen Van Delft kreeg Gustafsson vrij snel het betere van het spel en hij won geruisloos.
In de laatste ronde ontstond in de partij Van Beek ˆ Van Delft een Œtricky stelling,. Van Beek kreeg ontwikkelingsvoorsprong en wist af te wikkelen naar een vol punt.

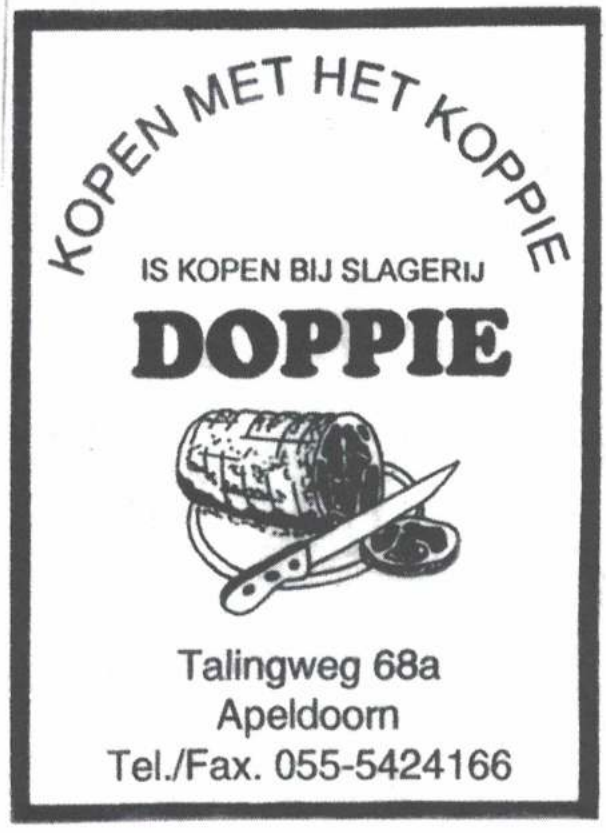

Brattinga Binnenhuisvormgeving

OVERGORDIJNEN, VITRAGES,

VLOERBEDEKKING, LUXAFLEX

Marktplein 34 7311 LR Apeldoorn 055 - 521 51 55

rijwiel en bromfietshandel

FRED DEKKER

SNIPWEG 24 7331 LV
APELDOORN

Tel.: 055 - 533 52 12

SCHAAKTOERNOOI IN ARNHEM

Zaterdag 22 januari ging ik met Sanne , Nienke en Bas in Arnhem schaken in het jeugdteam van Schaakstad Apeldoorn .
Het was heel belangrijk want het waren de finales .
Daarvoor hadden wij ook al in Kampen en Lelystad gespeeld .
We zaten in een poule van tien teams. De eerste ronde was meteen spannend, het zag er goed uit aan beide kanten en uiteindelijk werd het gelijkspel ; 2-2. Na die partij hebben we even getraind met de C1. Daarna moesten we de tweede ronde spelen. Deze ronde stonden we er slecht voor en verloren we dan ook met 1-3. De derde partij ging geluk een stuk beter ; we hebben met 3-1 gewonnen. De laatste was het spannendste die hebben we ook gelijk gespeeld.
Uiteindelijk zijn we toch nog zesde geworden.
Al met al was het een heel erg gezellige dag.

Groetjes Jurjen.

Frank & An
PIZZERIA & CAFETARIA

Openingstijden :
- Dinsdag t/m zaterdag van 12.00 tot 22.00 uur
- Zondag van 16.00 tot 21.00 uur
- Pizza vanaf 16.00 uur
- 's Maandags gesloten

Asselsestraat 154, 7311 EV te Apeldoorn
Telefoon 055 - 5760 866

Een geslaagd toernooi.

Van frank Hendriks

In de auto was ik een beetje nerveus maar dat ging over toen we gingen schaken. In de eerste partij speelde ik niet zo sterk maar ik had toch nog gewonnen. De uitslag van de eerste partij was 3/1 voor schaakstad. De twee de partij werd het 3,5/0,5 dat was de hoogste score van schaakstad. Op de twee de partij speelde Wilco niet zo sterk hij speelde gelijk. Die ronde stonden we eerste en onze pret kon niet meer op. De derde ronde hadden we net nog gewonnen. Dat kwam door het slechte spelen van ons en we hadden een sterke tegen stander. Gelukkig hadden we gewonnen, want als we hadden verloren dan stonden we tweede. De stand werd 2,5/1,5 .
De vierde ronde speelde we tegen niet zo moeilijke tegenstander maar we speelde niet goed en ik gaf mij dame weg en weg was ik. De uitslag was 2/2.
Gelukkig speelde de C2 ook gelijk tegen de schaak club waar wi de vorige partij gespeeld hebben.
De laatste partij ging het er om als we verloren kwamen we tweede te staan, en dat is erg jammer dan en dan hebben we geer medaille. Gelukkig we hebben gewonnen. En dat was het einde van het toernooi. Een geslaagd toernooi al zeg ik zelf.

Frank Hendriks

Brattinga Binnenhuisvormgeving

OVERGORDIJNEN, VITRAGES,

VLOERBEDEKKING, LUXAFLEX

Marktplein 34 7311 LR Apeldoorn 055 - 521 51 55

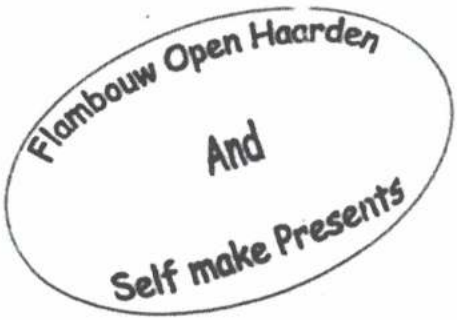

Onze Showroom kunt u vinden aan de Robijnstraat 1,wij zijn gespecialiseerd in het plaatsen van Houtkachels,alsmede het inbouwen van Open Haarden en Schouwen.
Onder de naam Self Made Presents verzorgt onze gastvrouw al 10 jaar Textiel en Home Decoratie cursussen.
Ook kunt u bij ons in het bijzonder terecht voor Woonaccessoires en Kado-artikelen,het is extra bijzonder doordat wij de "amateur"-kunstena[a]r/es de gelegenheid geven zijn/haar werk bij ons te "exposeren" en ter verkoop aan te bieden.
Het gaat om ambachtelijke werken die exclusief zijn en niet in grote oplage worden gemaakt.
Deze artikelen komen goed tot hun recht bij de sfeer van de "Open" Haard.

Loop rustig eens bij ons binnen!
Voor een leuk;Presentje,
Aardigheidje
of Kado.....

"Decoreren is te leren"

Geopend:
Di-wo-do van 13.30-17.30 uur
Vrijdag van 13.30-21.00 uur
Zaterdag van 10.00-16.00 uur

Flambouw Open Haarden
Robijnstraat 1
Postadres:M.Verkijk
Ritbroekstraat 13
7311 G B Apeldoorn
Tel:055-35514971/5213220

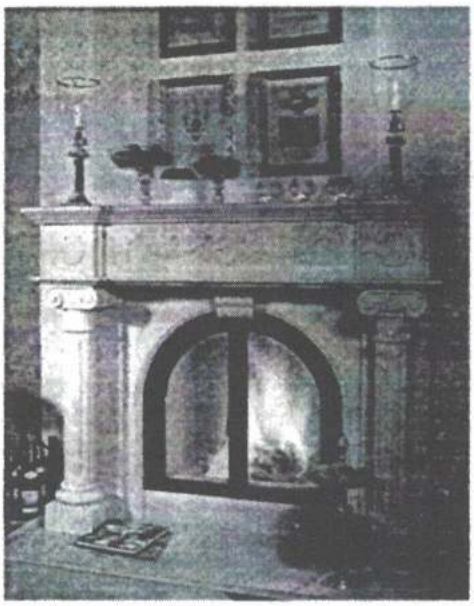

SVA intern snelschaak

Interpolis verzekeringen

Ranglijst na de elfde ronde.
09/05/00

Nr	Lnr	Naam	rating	TPR	punten	W.P.	S.B.	ap
1	3	Marcel Boel	2080	2262	10.5	71.5	66.75	
2	28	Remco Pihlajama	1947	2147	9.5	73.0	61.25	
3	4	Cees v Bohemen	2117	1960	8.5	71.0	47.50	
4	6	Wilco de Bruin	1781	1998	8.0	75.5	47.00	
5	23	Jack Krijnen	1754	1891	7.0	73.0	40.50	
6	19	Andre Huis in'tVeld	1680	1622	7.0	61.5	33.00	
7	1	Leen vd Berg	1843	1772	6.5	71.5	37.00	
8	12	Hans Festen	1780	1846	6.0	78.0	34.75	
9	27	Nico Olivier	1868	1743	6.0	73.5	31.00	
10	26	Mark vd Nieuwendijk	1974	1697	6.0	63.5	30.25	
11	5	Rien Bos	1733	1663	6.0	63.0	30.50	
12	10	Karel v Delft	1527	1719	6.0	60.5	31.50	
13	24	Evert van 'tLand	1538	1563	6.0	54.0	24.50	
14	9	Lex Cornelisse	1685	1718	5.5	71.0	28.75	
15	32	Wim Willemsen	1623	1840	5.5	59.0	27.25	
16	18	M Hornix		1606	5.5	56.5	26.25	
17	25	Frank London	1764	1537	5.0	64.0	23.50	
18	13	L Fluttert		1770	5.0	63.0	22.00	
19	17	Eddy Homburg	1590	1577	5.0	58.5	19.00	
20	7	Folkert Bruining		1398	5.0	55.5	15.25	
21	15	Adriaan de Hertog	1632	1592	5.0	52.0	18.25	
22	20	Ramsahai Jagesar		1547	5.0	51.5	16.50	
23	21	Ap Ketting	1763	1520	4.5	52.0	17.00	
24	14	Victor de Groot		1336	4.5	51.0	12.25	
25	2	Ed Blankestijn	1433	1063	4.0	47.0	9.25	
26	29	Nando Sewmangal		1500	2.0	47.0	5.25	
27	8	Gerrit Buitenhuis		969	2.0	45.0	2.25	

BLOEMENHUIS SILVESTER
Adelaarslaan 211 Apeldoorn
Telefoon 055- 533 20 07 - binderij 055- 542 00 39
Fax 533 16 67

D94

□ **Karel van Delft** **1527**
■ **Bert Kieboom** **2079**
Corus 2000 Journalisten
[van Delft,K]

1.d4 d5 2.♘f3 ♘f6 3.e3 g6 4.c4 c6 5.♘c3 ♗g7 6.♗d3 0–0 7.h3 dxc4 8.♗xc4 b5 9.♗b3 a6 10.0–0 ♗b7 11.♕e2 c5 12.dxc5 ♕c7 13.♖d1 ♕xc5 14.e4 ♘bd7 15.♗e3 ♕h5 16.♘d5 ♗xd5 17.♗xd5 ♖ad8 18.♔f1 ♘xd5 19.♖xd5 ♘e5 20.♘xe5 ♕xe2+ 21.♔xe2 ♖xd5 22.exd5 ♗xe5 23.♖c1 ♗xb2 24.♖c2 ♗a3 25.♗b6 ♗d6 26.♖c6 ♖a8 27.♗c5 ♗xc5 28.♖xc5 ♔f8 29.♔d3 ♔e8 30.♔d4 ♔d7 31.♖c6 e6 32.♖b6 ♖a7 33.dxe6+ fxe6 34.♔e5 ♖c7 35.♖d6+ ♔c8 36.♖xa6 ♖c2 37.♖b6 ♖xf2 38.♔xe6 ♖xg2 39.♖xb5 ♖xa2 40.♔f6 ♔c7 41.♖b3 ♔c6 42.♖e3 ♖h2 43.♔g7 g5 44.♖g3 h5 45.♔g6 g4 46.♔xh5 ♖xh3+ 47.♔xg4 ♖xg3+ 48.♔xg3
½–½

Schaakmat, Schaakmaat, Schaakmaterie

Boeiende verhandeling in Schaakmaterie: „Uit welke taal stamt het woord 'schaakmat'?

Het is niet helemaal duidelijk of beide delen van schaakmat wel uit dezelfde taal stammen. Het schaakspel is afkomstig uit Perzie en de Arabieren hebben het verder verbreid. Meestal wordt schaakmat gezien als een combinatie van een Perzisch en een Arabisch woord. Het Arabische woord maat betekent 'dood, gestorven' en schaak staat voor een Perzische koning, een sjah. Het woord heeft dan de betekenis van 'de koning is dood'.
Schaakmat kan ook een volledig Perzische samenstelling zijn. In het Perzisch betekent maat 'radeloos, zonder uitweg'. In dat geval is schaakmat 'de koning heeft geen uitweg meer' en heeft het Arabisch dit maat geherinterpreteerd als het woord voor dood. Het is zeer goed mogelijk dat het Nederlandse mat 'moe, dof' via wat andere talen van het Arabische maat komt. En wat het laatste woorddeel betreft: bij schaak hoort schakeren en, via het Frans, echec 'mislukking', en via het Engels 'checken', controleren."
In dit licht bezien zijn we benieuwd naar de etymologische achtergronden van de clubnaam de Schaakmaat...

ACTUALITEITEN

Merijn van Delft is in het weekeind van 19/20 mei gedeeld eerste geworden op het Open Kampioenschap van Utrecht. In het weekeindtoernooi werd hij met 5 uit 6 gedeeld eerste naast Marc Erwich en GM Dgebuaze.

Harmen Jonkman (2368) - Merijn van Delft (2304)
OKU (6), 21.05.2000

1.e4 c6 2.d4 d5 3.Pd2 dxe4 4.Pxe4 Lf5 5.Pg3 Lg6 6.h4 h6 7.Pf3 Pf6 8.Pe5 Lh7 9.Ld3 Lxd3 10.Dxd3 e6 11.Ld2 Pbd7 12.f4 Le7 13.0-0-0 0-0 14.Df3 c5 15.Lc3 Pd5 16.dxc5 Lxc5 17.Pxd7 Dxd7 18.Lxg7 Kxg7 19.Ph5+ Kh8 20.c4 Da4 21.cxd5 Dxa2 22.Dc3+ f6 23.Kc2 Tac8 24.Ta1 Dxd5 25.Pxf6 Df5+ 26.Pe4+ Ld4 0-1

ACTUALITEITEN EN PARTIJEN

14 mei organiseerde de Stichting Bevorderen Schaken Apeldoorn een rapidvierkamp met medewerking van Café Het Nieuws van Apeldoorn. Rowson en Van Beek scoorden 2/3, Gustafsson en Van Delft 1/3

Hier een potje uit de eerste ronde.

Jonathan Rowson (2500) - Merijn van Delft (2304)
Nieuws van Apeldoorn, rapid

1.e4 c5 2.Pf3 d6 3.d4 cxd4 4.Pxd4 Pf6 5.Pc3 Pc6 6.Lg5 e6 7.Dd2 Le7 8.0-0-0 Pxd4 9.Dxd4 0-0 10.f3 a6 11.h4 b5 12.g4 Lb7 13.Kb1 Tc8 14.a3 Dc7 15.Le3 Tfd8 16.g5 Pd7 17.h5 Pe5 18.h6 Lf8 19.f4 g6 20.Th3 Pc4 21.Lc1 d5 22.exd5 Lxd5 23.Df6 Lb7 24.Txd8 Txd8 25.Td3 Txd3 26.Lxd3 Pd6 27.Le3 Pe8 28.Dd4 Dd6 29.Da7 Lg2 30.Le4 Lxe4 31.Pxe4 Dc6 32.Dd4 Dd5 33.Dxd5 exd5 34.Pc3 f6 35.Pxd5 fxg5 36.fxg5 Kf7 37.Pb4 Lxb4 38.axb4 Ke6 39.b3 Kd5 40.Kb2 Pc7 41.Kc3 Ke4 42.Lc5 Pd5+ 43.Kd2 Pc7 en zwart won na een aatal zetten 0-1

Merijn van Delft - GM Erik van den Doel (Nooteboomtoernooi, 2000)

1. e4 c5 2. Pf3 e6 3. d4 cxd4 4. Pxd4 Pf6 5. Pc3 d6 6. Le2 Pc6 7. 0-0 Le7 8. Le3 0-0 9. f4 a6 10. a4 Dc7 11. Kh1 Te8 12. Ld3 Ld7 13. Pf3 Pb4 14. a5 Tac8 15. Lb6 Db8 16. Ld4 Pxd3 17. cxd3 Lc6 18. De1 Pd7 19. Dg3 Lf8 20. Dh4 Dc7 21. Dh5 h6 22. Pg5 hxg5 23. fxg5 Pe5 24. Lxe5 dxe5 25. Txf7 Dxf7 26. g6 Dxg6 27. Dxg6 Tcd8 28. Tf1 Txd3 29. Df7+ Kh7 30. Dh5+ Kg8 31. Df7+ Kh7 32. Dh5+ Kg8 33. Dxe5 Td2 34. Df4 Td7 35. Dg5 Tee7 36. h4 Tf7 37. Txf7 Txf7 38. De5 Tf6 39. g4 Kf7 40. Kg2 Ke8 41. g5 Tf7 42. Dxe6+ 1-0

Lucien van Beek - Jan Gustafsson
Rapid vierkamp Nieuws van Apeldoorn, 14.05.2000

1.d4 Pf6 2.c4 g6 3.Pc3 d5 4.cxd5 Pxd5 5.e4 Pxc3 6.bxc3 Lg7 7.Le3 c5 8.Dd2 Da5 9.Tb1 b6 10.Tc1 0-0 11.Pf3 Lg4 12.d5 Pd7 13.Pg5 h6 14.h3 Lh5 15.g4 hxg5 16.gxh5 Pf6 17.Ld3 c4 18.Lb1 Pxh5 19.Lxg5 e6 20.0-0 Dc5 21.De3 Dd6 22.f4 exd5 23.e5 De6 24.Lh4 Tae8 25.Tce1 Lh6 26.Kh2 f5 27.Lc2 Kh7 28.La4 Tc8 29.Tf2 a6 30.Tg1 b5 31.Ld1 Tce8 32.Lxh5 gxh5 33.Tfg2 Df7 34.Lg5 Lg7 35.Df3 Lh8 36.Td1 Te6 37.Txd5 Tc8 38.Tgd2 Tc7 39.Td8 b4 40.T2d6 bxc3 41.Dxc3 Lg7 42.Txe6 Dxe6 43.Df3 Dg6 44.Td6 De8 45.Td8 Dg6 46.Dd5 Dc6 47.Dg8+ Kg6 48.Td6+ Dxd6 49.exd6 Tb7 50.De6+ Kh7 51.Dxf5+ 0-1

Bel
Vijf Twee Twee
Een Een
Acht Acht
Als u meer van uw
schilder verwacht

B Gerrits Schildersbedrijf
Fabriekstraat 48 7311 GP Apeldoorn

HANDY BOUWMARKT
ELLENBROEK's
ADELAARSLAAN 209 Da's knap handig

VLAAI-SPECIALITEITEN ®
"LIMBURGIA"
APELDOORN
Asselsestraat 185 Apeldoorn
Telefoon 055 - 355 49 26
WIJ BEZORGEN OOK !!

Openingstijden: maandag t/m vrijdag
van 07.30 - 16.00 uur
zaterdag 08.00 - 16.00 uur

DE ECHTE LIMBURGSE VLAAI KOOPT U NATUURLIJK BIJ "LIMBURGIA"

MODELTREIN
NAAST LIMBURGIA VLAAI
VOOR AL UW MODELBOUW
o.a.: Fleischman, Marklin
Ook div. occassions

Sinds 01-01-98 ook Radiografisch bestuurde auto's o.a.: TAMIYA.

Asselsestraat 187
Tel.:055-3556340
7312 CS Apeldoorn

Donderdag en Vrijdag 12.30 - 17.00 uur
Donderdag koopavond 19.00 - 21.00 uur
Zaterdag 10.00 - 16.00 uur

Sig.Magazijn."PIJPERS"

Adelaarslaan 122 Apeldoorn
Tel.: 055 - 533 41 24

* Staatsloten verkoop
* Toto Lotto
* Kantoor artikelen
* Snoep
* Speelgoed
* Wenskaarten
* Lektuur
* Muziek cd's

Koop een staatslot bij JOHN
en je maakt kans op een TON

Z&Z Weydeland

NIEUW!!!

bij Z&Z van der Star
Adelaarslaan 86
7331 GH Apeldoorn
Tel/Fax: 055-5331803
Weydeland kaasspecialiteiten,
met unieke spaaraktie voor **GRATIS**
AAP-NOOT-MIES serviesgoed

Banketbakkerij Zandstra

1e Wormenseweg 113
☎ 5334862
Schimmelpenninckstraat 128
☎ 5429026
APELDOORN

Wim en Hetty Zandstra