

DE SCHAKERT

CLUBBLAD VAN DE SCHAAKVERENIGING APELDOORN

J22-7

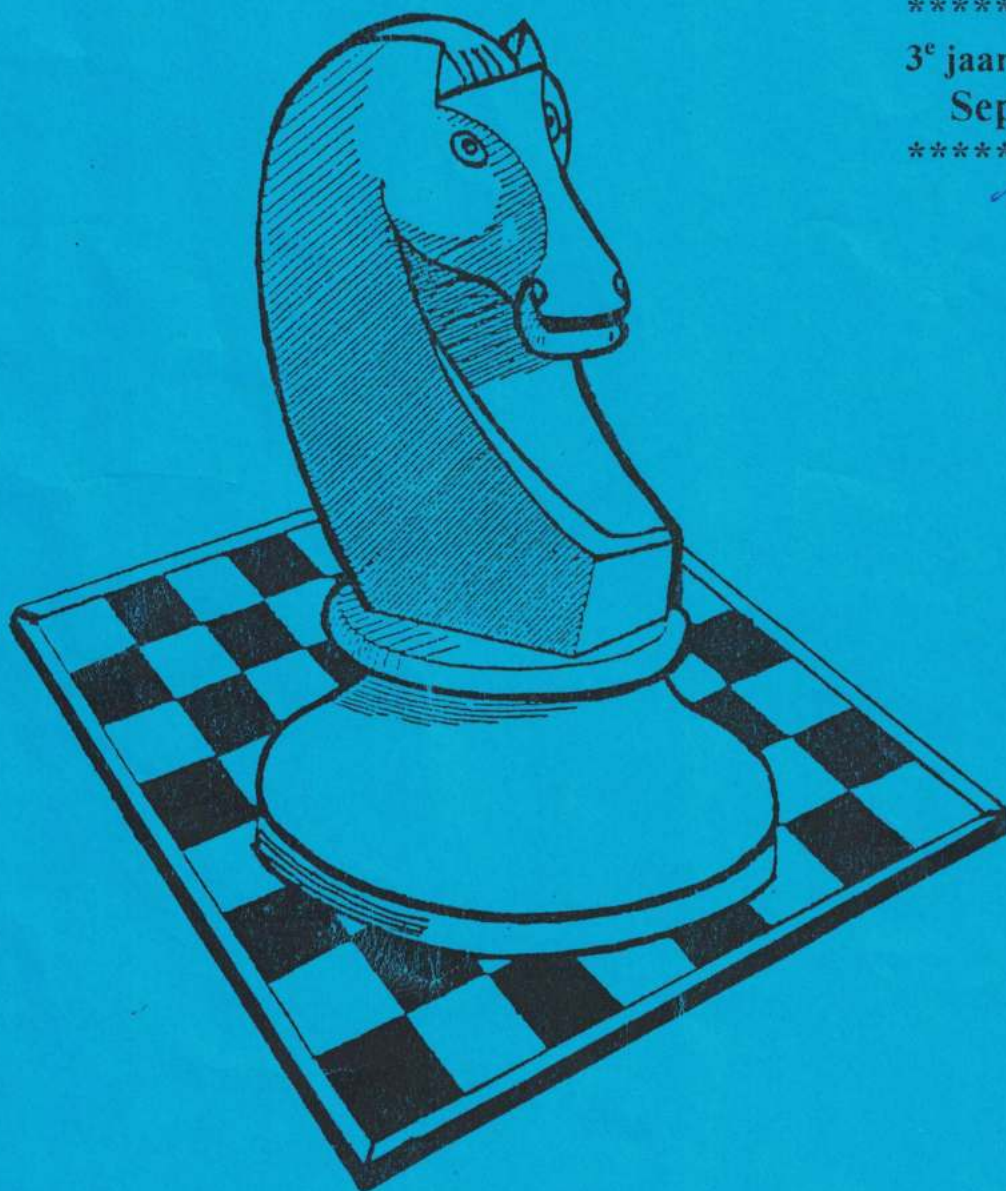

3^e jaargang nr.: 9
September

1998

Dinsdagavond clubavond in dienstencentrum
"De Brinkhorst" Ritbroekstraat 2 Apeldoorn
tel.: 055 - 5 21 39 38 alleen op dinsdagavond



**Als bank in de buurt
weten we wat er bij u allemaal
om de hoek komt kijken.**

De Rabobank is een bank met een idee. Het idee heet 'samenwerken'. Met wortels in de plaatselijke samenleving hebben wij als geen ander een traditie van samenwerken en bouwen aan relaties. Van jong tot oud. Dat is meer dan een belofte. Het is onze mentaliteit. De Rabobank is een bank van mensen voor mensen. Daarom zijn wij niet alleen volledig thuis in de financiële wereld. Maar ook bij u in de buurt. We weten wat er bij u allemaal om de hoek komt kijken. We weten wat er speelt. Want alleen dan kunnen we echt op uw wensen inspelen.

Met de Rabobank sta je er niet alleen voor.



Rabobank
Apeldoorn

Koop bij onze adverteerders

Zij maken dit blad mede mogelijk.

PC
educatiecentrum

- COMPUTERCURSUSSEN
OP EEN GROOT AANTAL
VERSCHILLENDE NIVEAU'S

PCE

- VERKOOP / HUURKOOP
- REPARATIE / ONDERDELEN
- NOVELL NETWERKEN

BRINKHORSTWEG 14A, APELDOORN, TEL. 055-5226643, FAX 5215586

Schaakvereniging Apeldoorn

- Erelid: **Jan Diekmann**
- Voorzitter: Lex Cornelisse
Ietje Kooi Straweg 4
7311 GZ Apeldoorn
055 - 5222358
- Wedstrijdleader: André Huis in't Veld
Magistratenveld 218
7327 LE Apeldoorn
055 - 5419126
- Vice Voorzitter: Henk Scholten
Schaapweg 13
7312 AN Apeldoorn
055 - 3554414
- Algemeen Adj.: John Kaagman
Chr. Wegerifstraat 27
7311 RE Apeldoorn
055 - 5787570
- Secretaris: Anton van Beek
Valkenweg 26
7331 HH Apeldoorn
055 - 5338491
- Algemeen Adj.: Marcel Boel
Kanaal Noord 87^F
7311 MK Apeldoorn
055 - 5211228
- Penningmeester: Rien Bos
Wilhelmina Druckerstraat 244
7311 TK Apeldoorn
055 - 5216025
- Redactie: Anton van Beek, Ap Ketting, Wim de Weerd,
Inl.: 055 - 5338491
- Internet:
site: Wim de Weerd, Inl.: 015 - 2121526
<http://home.worldonline.nl/~wdeweerd>
E-mail: wdeweerd@worldonline.nl
- Jeugd: Ap Ketting, Wim Willemsen, dinsdagavond 18.30 - 19.30 uur,
Inl.: 055 - 5410057
- Clubavond: Dinsdagavond in dienstencentrum *De Brinkhorst*, Ritbroekstraat 2,
Tel.: 055 - 5213938 (alleen dinsdagavond)
- Contributie: Senioren: fl. 13,50 per maand. Minimaal 3 maanden vooruit.
Junioren: fl. 7,50 per maand. Minimaal 3 maanden vooruit.
Elk 2^e 3^e kind enz. uit het zelfde gezin fl. 5,00 per maand.
Te voldoen:
A. Contant aan de penningmeester
B. Overmaken op Rabobank rek. nr. 383360358 of Postbank rek. nr.
2257232 t.n.v. penningmeester SVA o.v.v. contributie

De Schakert verschijnt iedere eerste dinsdag van de maand. Copy voor het clubblad kunt u bij de redactie inleveren. De deadline is elke laatste dinsdag van de maand.

Apeldoorn, 27 aug. '98

Beste schakers,

Bij de algemene ledenvergadering op dinsdag 25 augustus j.l. is opnieuw uitvoerig stil gestaan bij de financiële situatie waarin onze vereniging verkeert.

Aan de orde kwam o.m. de waarde van de inventaris, zoals die vermeld staat in de balans. Gebleken is dat de genoemde waarde van de inventaris (f. 6000,-) feitelijk onjuist is, aangezien onvoldoende rekening is gehouden met afschrijvingen. Zo zijn met name de schaakklokken inmiddels verouderd en aan vervanging toe. Om over kwalitatief volwaardig schaakmateriaal te kunnen (blijven) beschikken is aanschaf van nieuwe schaakklokken van groot belang.

Het bestuur is voornemens over te gaan tot de aanschaf van nieuwe klokken, dat zullen dan de zgn. Fischerklokken worden. Aanschaf zal gefaseerd plaats vinden (alle klokken in een keer vervangen komt neer op een investering van ca. F. 9000,- en zo rijk zijn we nu eenmaal niet).

Om hier reeds in het seizoen 98/99 een aanvang mee te kunnen maken, is door de ledenvergadering voorgesteld de contributie m.i.v. 1 september 1998 te verhogen met f. 1,- per maand. Aangezien de vergadering zich in ruime meerderheid voorstander toonde, neemt het bestuur dit voorstel over en is de contributie vastgesteld op **f. 13,50 per maand**, (dat is dus f. 162,- per jaar) ingaande 1 september '98.

met vriendelijke groet,

Rien Bos
penningmeester

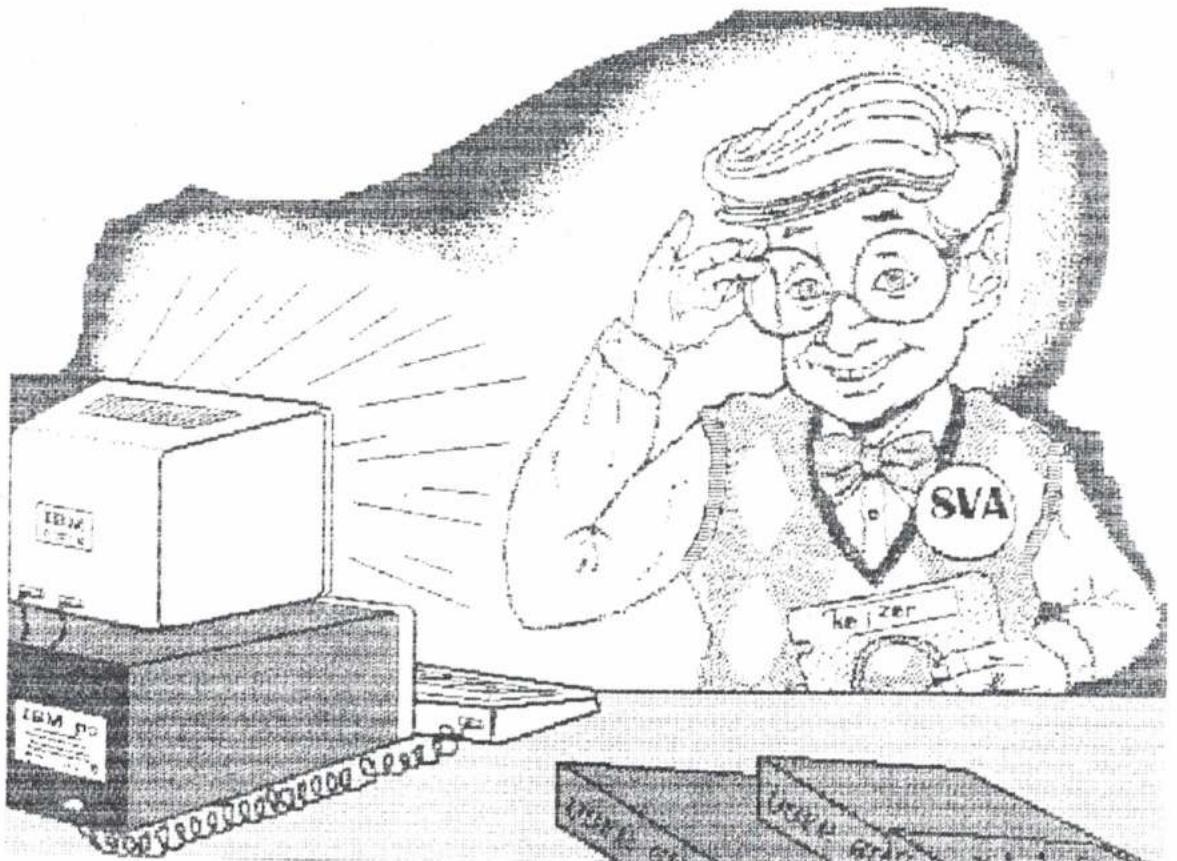

□ Wuts,F
 ■ Berg,L
 Geraardsbergen (1)

D00
 2310
 1835
 1998

De eerste ronde moest ik tegen Frank Wuts uit Eindhoven. Op het bord kwam een blackmar–diemer gambiet waar ik niets van begreep (alleen dat ik slecht stond). 1.e4 d5 2.d4 dxe4 3.Nc3 Nf6 4.f3 e3 5.Bxe3 e6 6.Bd3 b6 7.Nge2 Bb7 8.0–0 Be7 9.Ne4 Nbd7 10.c3 0–0 11.Qc2 Re8 12.Ng5 Nf8 13.Nf4 Qc8 14.Nh5 Ng6 15.Nf4 Nf8 16.Rae1 c5 17.d5 exd5 18.Bc1 Qc6 19.c4 Ng6 20.Bxg6 hxg6 21.Nxf7 Kxf7 Het offer is niet correct. Wuts dacht dat het uit was. 22.Qxg6+ Kg8 23.Ne6 Bf8 24.Ng5 Qd7 25.Bf4 Rxe1 26.Rxe1 Re8 27.Be5 dxc4 28.Kf2 Rxe5 29.Rxe5 Qd4+ 30.Re3 Beter is Db2: maar ik had hier nog 5 min. en Wuts 35 min. Qd2+ [30...Qxb2+ 31.Re2 Qd4+ 32.Re3 Bd5]

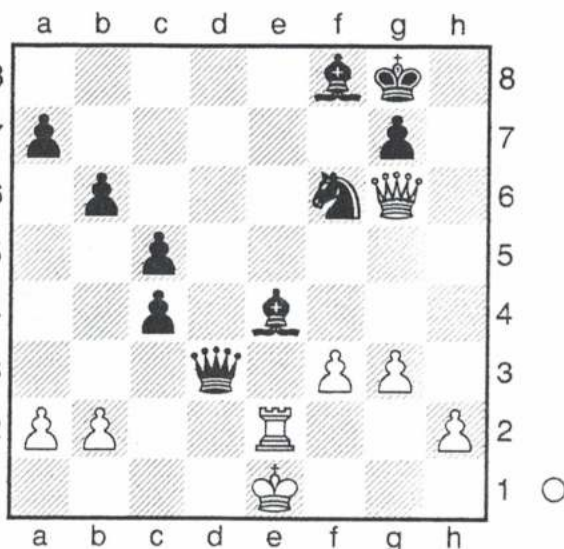

Nog irriteranter dan de man die denkt dat hij het allemaal zo goed weet, is de man die het echt beter weet.

1–0

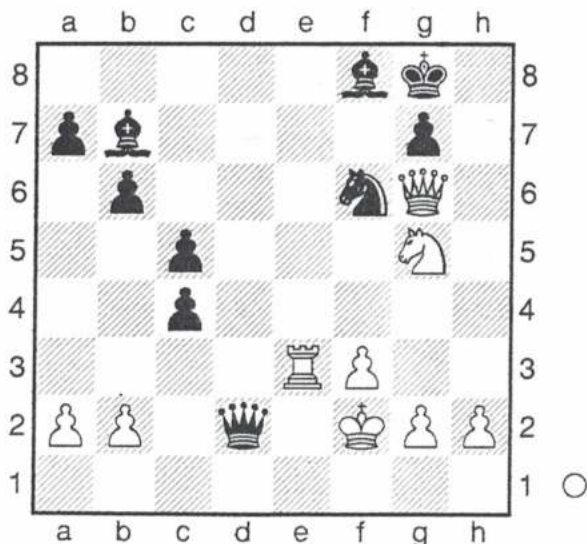

31.Re2 Qd4+ 32.Ke1 Bd5 33.g3 Qd3 34.Ne4
 Veel beter is Le4: maar met nog 2 min. op de klok kon ik het allemaal niet meer uitrekenen. Bxe4 [34...Nxe4 35.fxe4 c3 36.bxc3 Bc4]

(Diagram)

35.fxe4 c3 Ik bood hier remise aan met nog 1 min. op de klok. Wuts weigerde na de klok eens goed bestudeert te hebben. 36.bxc3 Qxc3+ 37.Kf2 c4 38.e5 Bc5+ 39.Kg2 Hier viel mijn vlag. De omstanders keken mij medelijdend aan. Ik toverde een grijns op mijn gezicht en feliciteerde hem. Weer geen roem.

L. van den Berg.

Bel

Vijf Twee Twee
Een Een
Acht Acht
Als u meer van uw
schilder verwacht

B Gerrits

Fabriekstraat 48 7311 GP Apeldoorn

Schildersbedrijf



1^e Wormenseweg 113
☎ 5334862
Schimmelpenninckstraat 128
☎ 5429026
APELDOORN

Wim en Hetty Zandstra



Weydeland

NIEUW!!!

bij  van der Star
Adelaarslaan 86
7331 GH Apeldoorn
Tel/Fax: 055-5331803

Weydeland kaasspecialiteiten,
met unieke spaaractie voor **GRATIS**
AAP-NOOT-MIES serviesgoed

1ERONDEW

Overzicht voor ronde : 1, gespeeld op 01. 9.1998

(1) A=C.van Bohemen	-	(2) A=R.Pihlajamaa	rem
(3) A=A.Huis in't Veld	-	(4) A=P.de Korver	rem
(6) A=L.v.d Berg	-	(5) A=N.Olivier	1-0
(7) A=M.v.Nieuwendijk	-	(8) A=R.Amato	0-1
(9) A=J.H.Krijnen	-	(10) A=F.B.W.Arts	rem
(12) A=J.W.Huismans	-	(13) A=A.C.Cornelisse	rem
(16) A=W.Willemsen	-	(17) A=W.de Bruin	0-1
(15) A=C.Marcus	-	(24) A=F.London	0-1
(23) A=F.Bruining	-	(22) A=R.Bos	0-1
(25) A=S.Marroof	-	(21) A=A.den Hertog	0-1
(29) B=E.van 't Land	-	(31) B=E.Blankestijn	1-0
(19) A=C.van Hoorne	-	(33) B=H.Festen	1-0
(35) B=K.van Delft	-	(36) B=D.v/d Linde	0-1
(32) B=A.Ketting	-	(37) B=A.van Beek	1-0
(40) B=Nanno Brattinga	-	(41) B=H.Scholten	rem
(42) B=J.Huis in't Veld	-	(47) B=L.de Bruin	0-1
(48) B=J.G.v/d Berg	-	(49) B=G.Buitenhuis	1-0
(50) B=F.P.de Poorter	-	(52) B=A.Dobber	1-0
(53) C=H.Petersen	-	(54) C=H.Staal	0-1
(55) C=R.Aipassa	-	(56) C=W.J.Ollesch	1-0
(57) C=A.L.van't Erve	-	(58) C=Ronald Westhof	1-0
(59) C=Rendel Verkijk	-	(60) C=Pieter Holm	1-0
(61) C=Koen Buisman	-	(62) C=Floris de Koning	1-0
(14) A=xxx	-	(152) ** AFW. MGR **	
(20) A=A.Vavic	-	(152) ** AFW. MGR **	
(27) A=xxx	-	(152) ** AFW. MGR **	
(28) B=L.Fluttert	-	(152) ** AFW. MGR **	
(30) B=A.Juric	-	(152) ** AFW. MGR **	
(34) B=xxx	-	(152) ** AFW. MGR **	
(39) B=E.Homburg	-	(152) ** AFW. MGR **	
(43) B=A.Kroon	-	(152) ** AFW. MGR **	
(44) B=xxx	-	(152) ** AFW. MGR **	
(45) B=J.Veeneman	-	(152) ** AFW. MGR **	
(46) B=J.Broekman	-	(152) ** AFW. MGR **	
(51) B=xxx	-	(152) ** AFW. MGR **	
(63) C=xxx	-	(152) ** AFW. MGR **	
(38) B=N.Roelofsen	-	(152) ** AFW. MGR **	
(26) A=W.B.v.Rosmalen	-	(152) ** AFW. MGR **	

1ERONDEW: Ranglijst bijgewerkt t/m 01. 9.1998 (ronde 1)

NR	NAAM	PUNTEN	WA	GSP	GW	RM	VL	AF	PERC	KL	AL	ON	NG	NBS	Z
1	A=L.v.d Berg	183.00	96	1	1	0	0	0	100.0	1	1W	0	0	0	
2	A=R.Amato	179.00	95	1	1	0	0	0	100.0	-1	1Z	0	0	0	
3	A=W.de Bruin	161.00	94	1	1	0	0	0	100.0	-1	1Z	0	0	0	
4	A=F.London	155.00	93	1	1	0	0	0	100.0	-1	1Z	0	0	0	
5	A=R.Bos	149.00	92	1	1	0	0	0	100.0	-1	1Z	0	0	0	
6	A=A.den Hertog	148.00	91	1	1	0	0	0	100.0	-1	1Z	0	0	0	
7	A=C.van Bohemen	143.50	90	1	0	1	0	0	50.0	1	1W	0	0	0	
8	A=R.Pihlajamaa	143.00	89	1	0	1	0	0	50.0	-1	1Z	0	0	0	
9	A=C.van Hoorne	142.00	88	1	1	0	0	0	100.0	1	1W	0	0	0	
10	A=A.Huis in't Veld	140.50	87	1	0	1	0	0	50.0	1	1W	0	0	0	
11	A=P.de Korver	140.00	86	1	0	1	0	0	50.0	-1	1Z	0	0	0	
12	B=E.van 't Land	134.00	85	1	1	0	0	0	100.0	1	1W	0	0	0	
13	A=J.H.Krijnen	131.50	84	1	0	1	0	0	50.0	1	1W	0	0	0	
14	A=F.B.W.Arts	131.00	83	1	0	1	0	0	50.0	-1	1Z	0	0	0	
15	A=J.W.Huismans	127.00	82	1	0	1	0	0	50.0	1	1W	0	0	0	
16	A=A.C.Cornelisse	126.50	81	1	0	1	0	0	50.0	-1	1Z	0	0	0	
17	B=A.Ketting	125.00	80	1	1	0	0	0	100.0	1	1W	0	0	0	
18	B=D.v/d Linde	123.00	79	1	1	0	0	0	100.0	-1	1Z	0	0	0	
19	B=L.de Bruin	105.00	78	1	1	0	0	0	100.0	-1	1Z	0	0	0	
20	B=J.G.v/d Berg	97.00	77	1	1	0	0	0	100.0	1	1W	0	0	0	
21	A=N.Olivier	92.00	76	1	0	0	1	0	0.0	-1	1Z	0	0	0	
22	B=F.P.de Poorter	92.00	75	1	1	0	0	0	100.0	1	1W	0	0	0	
23	A=M.v.Nieuwendijk	90.00	74	1	0	0	1	0	0.0	1	1W	0	0	0	
24	C=H.Staal	87.00	73	1	1	0	0	0	100.0	-1	1Z	0	0	0	
25	A=G.Heimerikx	86.00	72	0	0	0	0	0	0.0	0	-	0	0	0	
26	B=Nanno Brattinga	85.00	71	1	0	1	0	0	50.0	1	1W	0	0	0	
27	B=H.Scholten	84.50	70	1	0	1	0	0	50.0	-1	1Z	0	0	0	
28	A=xxx	83.00	69	0	0	0	0	0	0.0	0	-	0	0	0	
29	C=R.Aipassa	83.00	68	1	1	0	0	0	100.0	1	1W	0	0	0	
30	A=C.Marcus	82.00	67	1	0	0	1	0	0.0	1	1W	0	0	0	
31	A=W.Willemsen	81.00	66	1	0	0	1	0	0.0	1	1W	0	0	0	
32	A=K.Mandic	79.00	65	0	0	0	0	0	0.0	0	-	0	0	0	
33	C=A.L.van't Erve	79.00	64	1	1	0	0	0	100.0	1	1W	0	0	0	
34	A=A.Vavic	77.00	63	0	0	0	0	0	0.0	0	-	0	0	0	
35	C=Rendel Verkijk	75.00	62	1	1	0	0	0	100.0	1	1W	0	0	0	
36	A=F.Bruining	74.00	61	1	0	0	1	0	0.0	1	1W	0	0	0	
37	A=S.Marroof	72.00	60	1	0	0	1	0	0.0	1	1W	0	0	0	
38	A=W.B.v.Rosmalen	71.00	59	0	0	0	0	0	0.0	0	-	0	0	0	
39	C=Koen Buisman	71.00	58	1	1	0	0	0	100.0	1	1W	0	0	0	
40	A=xxx	70.00	57	0	0	0	0	0	0.0	0	-	0	0	0	
41	B=L.Fluttert	69.00	56	0	0	0	0	0	0.0	0	-	0	0	0	
42	B=A.Juric	67.00	55	0	0	0	0	0	0.0	0	-	0	0	0	
43	B=E.Blankestijn	66.00	54	1	0	0	1	0	0.0	-1	1Z	0	0	0	
44	B=H.Festen	64.00	53	1	0	0	1	0	0.0	-1	1Z	0	0	0	
45	B=xxx	63.00	52	0	0	0	0	0	0.0	0	-	0	0	0	
46	B=K.van Delft	62.00	51	1	0	0	1	0	0.0	1	1W	0	0	0	
47	B=A.van Beek	60.00	50	1	0	0	1	0	0.0	-1	1Z	0	0	0	
48	B=N.Roelofsen	59.00	49	0	0	0	0	0	0.0	0	-	0	0	0	
49	B=E.Homburg	58.00	48	0	0	0	0	0	0.0	0	-	0	0	0	
50	B=J.Huis in't Veld	55.00	47	1	0	0	1	0	0.0	1	1W	0	0	0	
51	B=A.Kroon	54.00	46	0	0	0	0	0	0.0	0	-	0	0	0	
52	B=xxx	53.00	45	0	0	0	0	0	0.0	0	-	0	0	0	
53	B=J.Veeneman	52.00	44	0	0	0	0	0	0.0	0	-	0	0	0	
54	B=J.Broekman	51.00	43	0	0	0	0	0	0.0	0	-	0	0	0	
55	B=G.Buitenhuis	48.00	42	1	0	0	1	0	0.0	-1	1Z	0	0	0	
56	B=xxx	46.00	41	0	0	0	0	0	0.0	0	-	0	0	0	
57	B=A.Dobber	45.00	40	1	0	0	1	0	0.0	-1	1Z	0	0	0	
58	C=H.Petersen	44.00	39	1	0	0	1	0	0.0	1	1W	0	0	0	
59	C=W.J.Ollesch	41.00	38	1	0	0	1	0	0.0	-1	1Z	0	0	0	
60	C=Ronald Westhof	39.00	37	1	0	0	1	0	0.0	-1	1Z	0	0	0	
61	C=Pieter Holm	37.00	36	1	0	0	1	0	0.0	-1	1Z	0	0	0	
62	C=Floris de Koning	35.00	35	1	0	0	1	0	0.0	-1	1Z	0	0	0	
63	C=xxx	34.00	34	0	0	0	0	0	0.0	0	-	0	0	0	

Regels voor de strijd om de "FREAKS-CUP"

- 1) De laatste dinsdag v/d maand wordt gebruikt om deze partijen te spelen.
Bij verhindering in overleg met de competitieleider een nieuwe datum vaststellen. Dit zal minimaal een week voor de speeldatum aangegeven moeten worden. De speeldata zijn: 27 oktober '98, 24 november '98, 26 januari '99, 23 februari '99, 30 maart '99 en 27 april '99 (finale).
- 2) De eerste acht spelers van de eindstand van de afgelopen wintercompetitie zijn geplaatste spelers. Er worden acht poules gevormd van maximaal acht spelers, die in onderlinge competitie (knock-out systeem) gaan uitmaken wie zich plaatst voor de kwart-finale. In elke poule zit een geplaatste speler. De indeling voor de kwart- en de halve finale vindt plaats door loting.
- 3) Het speeltempo is anderhalf uur per speler per partij. De verliezer is uitgeschakeld. Bij remise volgt een barrage van 10 min. p.p.p.p.
Eindigt ook deze partij in remise, dan volgt een partij van 5 min. p.p.p.p.
Bij wederom remise 3 min. p.p.p.p. en ten slotte 1 min. p.p.p.p., net zo lang tot er een winnaar te voorschijn komt. In de barragepartijen wordt steeds gewisseld van kleur.
- 4) Als er bij de eerste ronde een oneven aantal spelers is, gaat degene zonder tegenstander automatisch door naar de 2de ronde.
- 5) Als er bij een volgende ronde een oneven aantal spelers is, dan wordt door loting onder de verliezers van de vorige ronde bepaald wie weer ingeloot wordt.
- 6) Als beide spelers geen kans zien om de partij in de periode tot een week voor de volgende ronde te spelen, dan wordt door loting bepaald wie er doorgaat naar de volgende ronde.
- 7) Als u voor de "freaks-cup" speelt kunt u natuurlijk geen int. competitie spelen. U krijgt dan voor de comp. N.G.B.S. (niet gespeeld buiten schuld), d.w.z. 4/6 van uw eigen puntenwaarde.
- 8) De twee spelers die overblijven spelen de finale. De winnaar mag zich gedurende 1 jaar de trotse bezitter van de "FREAKS-CUP" noemen.
In augustus van het volgend jaar stelt hij deze beker weer beschikbaar.

Inl.: Rien Bos , tel. 5216025 en Wilco de Bruin , tel. 5338197

speelschema OSBO-competitie 1ste t/m 4de klasse Seizoen 1998/1999

1ste klasse B

do. 15 oktober '98	Wageningen 2 - SVA 2
di. 10 november '98	SVA 2 - SMB 3
ma. 7 december '98	Oost-Betuwe 1 - SVA 2
di. 5 januari '99	SVA 2 - GOVA-Velp 2
do. 11 februari '99	Ede 1 - SVA 2
di. 9 maart '99	SVA 2 - ASV 4
di. 13 april '99	SMB 5 - SVA 2

2de klasse B

di. 13 oktober '98	SVA 3 - ASG 3
ma. 9 november '98	de Schaakmaat 3 - SVA 3
di. 8 december '98	SVA 3 - VDS 1
do. 7 januari '99	Duiven 1 - SVA 3
di. 9 februari '99	SVA 3 - GOVA-Velp 3
di. 9 maart '99	Ugchelen 1 - SVA 3
di. 13 april '99	SVA 3 - Pallas 2

3de klasse D

di. 20 oktober '98	SVA 4 - Lochem 1
ma. 9 november '98	de Toren 4 - SVA 4
di. 8 december '98	SVA 4 - Oost-Betuwe 2
di. 5 januari '99	ASG 4 - SVA 4
di. 9 februari '99	SVA 4 - Zutphen 3
di. 9 maart '99	Wisch - SVA 4
di. 13 april '99	SVA 4 - Sleutelzet 1

4de klasse D

di. 13 oktober	'98	SVA 5 - Voorst 3
ma. 9 november	'98	Zutphen 4 - SVA 5
di. 8 december	'98	SVA 5 - Doesborgh 2
di. 5 januari	'99	Brummen - SVA 5
di. 9 februari	'99	SVA 5 - Theothorne 2
di. 9 maart	'99	SVA 5 - de Schaakmaat 6
do. 15 april	'99	Eerbeek - SVA 5

De thuisspelende vereniging heeft het recht de speeldatum een week te verschuiven, in dat geval wordt er een week later gespeeld. Dit speelschema is dus nog niet definitief.

Teams van de **Sleutelzet** uit Het Dorp spelen alle wedstrijden thuis. De club, welke volgens de paring een thuiswedstrijd zou hebben tegen het team van de Sleutelzet, heeft het recht om deze wedstrijd op de eigen clubavond te spelen (in Het Dorp). Tevens kunnen bedoelde teams een reisgeldvergoeding indienen bij de penningmeester van de Sleutelzet: max. 2 auto's, elk 25 cent per gereisde kilometer. Deze situatie geldt voor **SVA 4** en wel op 13 april 1999.

Rien Bos

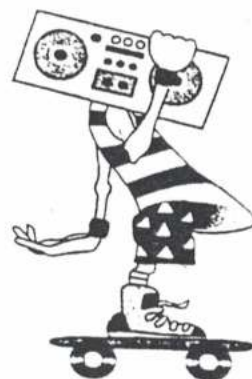

ZEEDEES Ook een ruim aanbod in
LP'S nieuw vinyl,
EN STRIPS 2e hands strips
en fan artikelen

Asselsestraat 117
7311 EH Apeldoorn
tel/fax 055 - 5214343

Definitieve teamindeling externe competitie 1998 - 1999

S.V. Apeldoorn 1

1. F. v.d. Elburg
2. M. Boel (*)
3. C. van Bohemen
4. P. de Korver
5. R. v.d. Oudeweetering
6. R. Pihlajamaa
7. J.D. Vriend
8. W. de Weerd

S.V. Apeldoorn 2

1. N. Olivier
2. F.B.W. Arts
3. M. v.d. Nieuwendijk
4. J. Kaagman
5. A. Huis in 't Veld (*)
6. J. Huismans
7. J. Krijnen
8. R. Amato

S.V. Apeldoorn 3

1. W. de Bruin
2. A. Cornelisse
3. H. Festen
4. C. Langefeld
5. R. Bos
6. A. den Hertog
7. H. Scholten (*)
8. G. Heimerikx

S.V. Apeldoorn 4

1. K. Mandic
2. C. Marcus
3. L. Fluttert
4. S. Maroof
5. C. van Hoorne
6. E. Blankestijn (*)

S.V. Apeldoorn 5

1. W. Willemsen
2. E. van 't Land
3. N. Roelofsen
4. N. Brattinga
5. A. Ketting
6. L. de Bruin (*)

De mensen met (*) zijn bereid gevonden om als teamleider op te treden.



BLOEMENHUIS SILVESTER

Adelaarslaan 211 Apeldoorn

Telefoon 055- 533 20 07 - binderij 055- 542 00 39

Fax 533 16 67

rijwiel en bromfietshandel
FRED DEKKER

SNIPWEG 24 7331 LV
APELDOORN

Tel.: 055 - 533 52 12

Sig. Magazijn. "PIJPERS"

Adelaarslaan 122 Apeldoorn

Tel.: 055 - 533 41 24

- | | |
|-----------------------|---------------|
| * Staatsloten verkoop | * Speelgoed |
| * Toto Lotto | * Wenskaarten |
| * Kantoor artikelen | * Lektuur |
| * Snoep | * Muziek cd's |

Koop een staatslot bij JOHN
en je maakt kans op een TON

SENIOREN EN JUNIOREN SAMEN IN DE INTERNE COMPETITIE.

We zijn vanaf 1995 bezig met jeugd, ze spelen van 18.30 uur tot 19.30 uur, hun eigen competitie.

Enkele van hun zijn schaaktechnisch nu zo ver dat ze in de C-groep van de senioren mee kunnen doen het probleem is echter dat het met de gebruikelijke speeltijd van de senioren voor de jeugd veel te laat wordt.

Op de ledenvergadering van 25 augustus bleek dat men het integreren van de jeugd bij de senioren erg belangrijk vindt, met algemene stemmen is daarom besloten, dat de jeugd met een aangepaste speeltijd mee kan doen aan de interne competitie.

Dit houdt in dat als U tegen een jeugdlid aan moet treden er een speeltijd is van 1 uur per persoon per partij, zodoende kan bij een aanvang van de partij om 20.00 uur de partij nooit later afgelopen zijn dan 22.00 uur.

Ik hoop dat ook de mensen die niet op de ledenvergadering aanwezig waren loyaal aan dit alles zullen meewerken zodat oud en jong samen een leuke en spannende competitie tegemoet gaan.

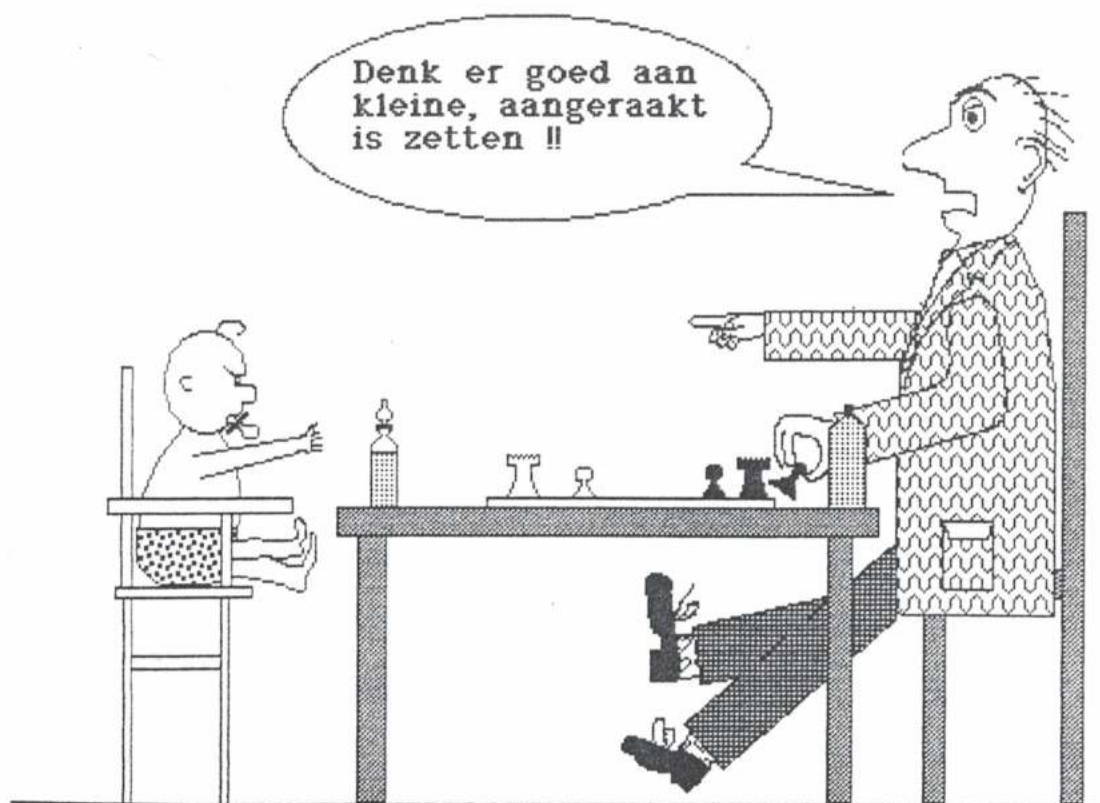

Ap Ketting.

JEUGDPAGINA

Na, hopelijk, een prettige vakantie is ook de jeugdafdeling weer van start gegaan het is altijd afwachten wie er, na twee maanden vrij zijn, weer terugkomen. Gelukkig zijn er maar een paar jeugdleden gestopt met schaken, het zijn:

Bart Gerrits omdat hij er geen zin meer in had
Esther Gerrits omdat de voetbaltraining gelijk valt met het schaken.
Ruben Middelbeek omdat hij gekozen heeft voor honkbal.
Van Maria Uiterwijk weet ik eigenlijk niet waarom ze gestopt is.

Ook zijn er al weer nieuwe jeugdleden Arnoud Baas is in juni al een paar keer geweest en is nu definitief lid geworden, Arnoud hartelijk welkom en veel plezier bij de SVA.

Ook is er een jongen, met de mooie naam Stijn, die een paar keer wil komen en dan na een poosje zal beslissen of hij lid wordt.

De groep was wel erg groot geworden en ik ben dan ook erg blij dat de eerste groep jeugdleden zijn overgestapt naar de senior competitie, de ledenvergadering is akkoord gegaan met een aangepaste speeltijd zodat het voor hen niet te laat kan worden.

De jeugdleiders wensen:

Pieter Holm
Koen Buisman
Rendel Verkijk
Floris de Koning en
Ronald Westhoff

veel plezier bij de volwassenen en laat ze een poepie ruiken.

Dit seizoen gaan we natuurlijk weer een spannende competitie spelen en ook gaan we weer les geven:

André Huis in 't Veld gaat de A-groep doen
Jos Huis in 't Veld de B-groep
En Bas Schippers, de vader van Daan, de C-groep

als één van de deze mensen niet kan dan val ik in.

Veel plezier allemaal in het nieuwe schaakseizoen.

Ap Ketting.

Jij hebt zeker wel zin in
een partij schaak nu je vrouw
een paar dagen weg is.



Ap Ketting

ZIJN ER WEL BESTUURSLEDEN DIE DEUGEN ??????????

Als ze vriendelijk en aardig zijn noemen we ze zakken
Als ze keihard en zakelijk zijn heten ze dictators
Als ze ernstig zijn zijn het zuurpruimen
Als ze hard werken zijn het uitslovers
Als ze weinig uitvoeren zijn ze waardeloos
Als ze jong zijn hebben ze geen ervaring en weten niets
Als ze oud zijn weten ze het altijd beter
Als ze met met iedereen een praatje maken zijn het kletsmeiers
Als ze niet praten zijn ze verwaand en lopen naast hun schoenen
Als ze met iedereen proberen op te schieten zijn het allemansvrienden
Als ze zich met een bepaalde groep bemoeien doen ze aan vriendjespolitiek
Als ze een ieder inbreng gunnen zijn ze bang en laf
Als ze van iedereen belangstelling eisen zijn het doordrijvers
Als ze geen belangstelling vragen zijn het ongeschikte bestuursleden
Als ze hun ogen de kost geven lopen ze te spioneren
Als ze wat door de vingers zien zijn ze stekeblind
Als ze ons bij het werk trachten te betrekken zijn ze te lui om het zelf te doen
Als ze ons niet bij het werk betrekken zijn ze baantjesjagers

Kortom een bestuurslid moet:

Zo wijs zijn als Salomon
Zo geduldig zijn als Job
Zo sluw zijn als een vos
Zo moedig zijn als een leeuw
Zo dikhuidig als een olifant
Zo buigzaam als een rietje
Zo krachtig zijn als een eik

Bovendien moet hij nog kunnen:

Praten als Brugman
Zwijgen als het graf
Werken als een paard

En dat moet dan allemaal in zijn vrije tijd en ook nog voor nop.

Ap Ketting.

AUTOBEDRIJF DE ASSEL

.In- en verkoop van gebruikte automobielelen.

Asselsestraat 168 7311 EW Apeldoorn
Telefoon: 055 - 5785459

Agenda

SEPTEMBER

- | | |
|-------|--|
| 1 | Verschijning clubblad <i>De Schakert</i> nr. 9 |
| 4-5 | Groningen, Staunton Gambiettoernooi |
| 5 | Gouda, 6e Rabobank OK van Gouda |
| 5 | Venlo, NK snelschaak jeugd |
| 6 | Den Haag, Hofkwartiertoernooi |
| 11-13 | Veenendaal, RABO Weekendtoernooi |
| 12 | Krimpen a/d IJssel, 22e FEVD IJsseltoernooi |
| 12 | Beverwijk, Pat Mat nazomertoernooi |
| 18-25 | Utrecht, Moira-toernooi |
| 19 | KNSB clubcompetitie ronde 1 |
| 25-27 | Den Haag, DD Weekendtoernooi |
| 26 | Heerhugowaard, 20e Hooghuys Chrysantentoernooi |
| 26 | Nuenen, Het Stompe Lindetoernooi |
| 26 | Nw Bergen (Lb), Hyfass toernooi |
| 26 | Amsterdam, Mw. Vinketoernooi |
| 27 | Mierlo, 21e jeugdschaaktoernooi |
| 29 | Sluitingsdatum copy voor <i>De Schakert</i> nr. 10 |

Informatie over de aangegeven evenementen zijn in te winnen bij de redactie.

Frank & An

Cafetaria & Pizzeria

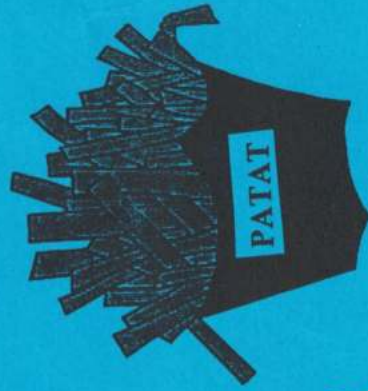

&



Openingstijden :

- Dinsdag t/m zaterdag van 12.00 tot 22.00 uur
- Zondag van 16.00 tot 21.00 uur
- Pizze vanaf 16.00 uur
- 's Maandags gesloten

Asselsestraat 154, 7311 EV te Apeldoorn
Telefoon 055 - 5222 954

KOPEN MET HET KOPPIE

IS KOPEN BIJ SLAGERIJ

DOPPIE



Talingweg 68a
Apeldoorn

Tel./Fax. 055-5424166

Brattinga Binnenhuisvormgeving

OVERGORDIJNEN, VITRAGES,

VLOERBEDEKKING, LUXAFLEX

Marktplein 34 7311 LR Apeldoorn 055 - 521 51 55

HANDY BOUWMARKT

ELLENBROEK's

ADELAARSLAAN 209

Da's knap handig



VLAAI-SPECIALITEITEN

"LIMBURGIA"
APELDOORN



Asselsestraat 185 Apeldoorn
Telefoon 055 - 355 49 26

WIJ BEZORGEN OOK !!

Openingstijden: maandag t/m vrijdag
van 07.30 - 16.00 uur
zaterdag 08.00 - 16.00 uur

DE ECHTE LIMBURGSE VLAAI KOOPT U NATUURLIJK BIJ "LIMBURGIA"

MODEL TREIN

NAAST LIMBURGIA VLAAI
VOOR AL UW MODELBOUW
o.a.: Fleischman, Marklin
Ook div. occasions

Sinds 01-01-98 ook Radiografisch
bestuurde auto's o.a.: TAMIYA.

Asselsestraat 187
Tel.: 055-3556340
7312 CS Apeldoorn



Donderdag en Vrijdag 12.30 - 17.00 uur
Donderdag koopavond 19.00 - 21.00 uur
Zaterdag 10.00 - 16.00 uur