

DE SCHAKERT

CLUBLAD VAN DE SCHAAKVERENIGING APELDOORN

J19-1

5-09-1995

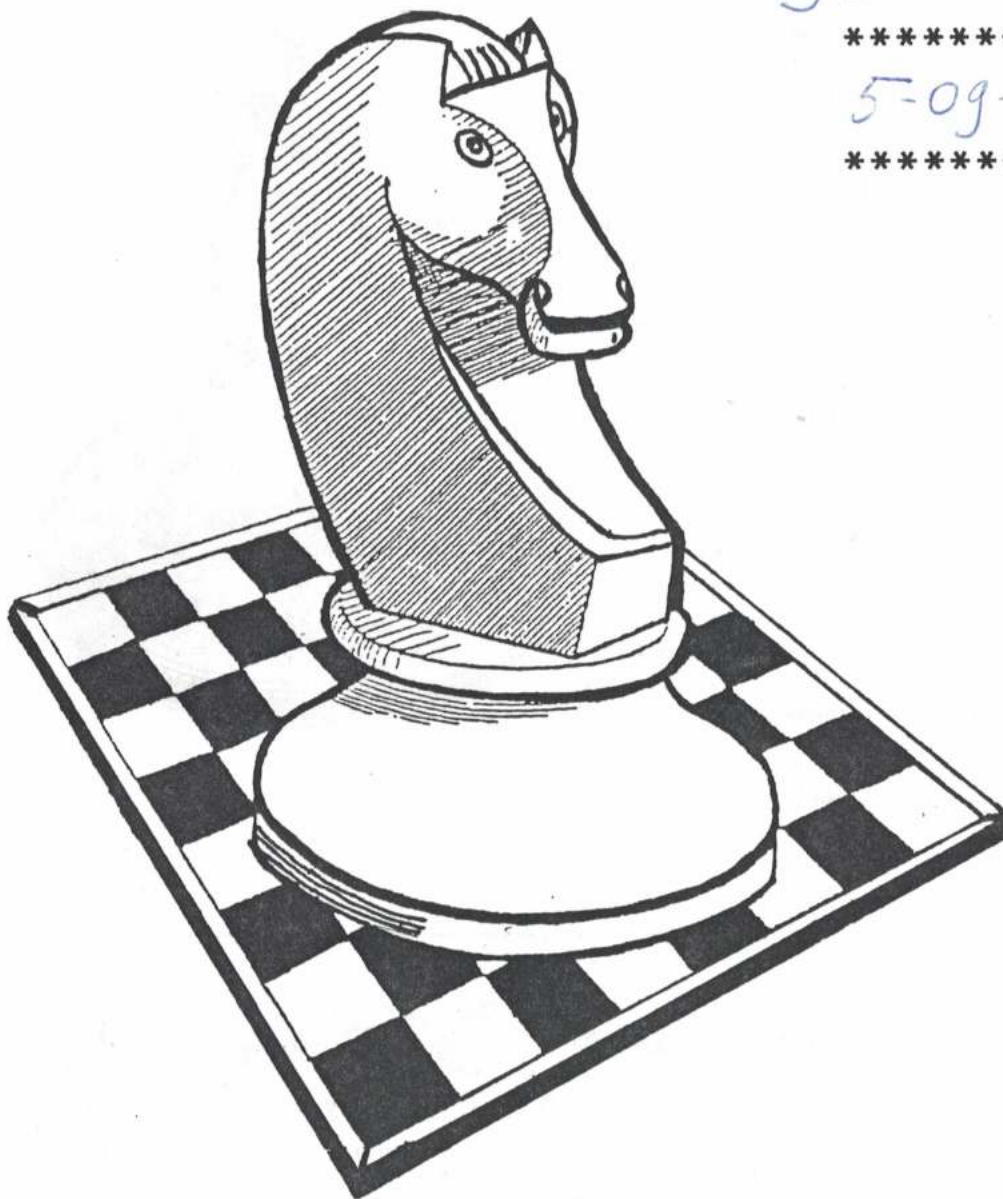

Dinsdagavond clubavond in dienstencentrum
"De Brinkhorst" 055-213938 alleen dinsdagavond

We zijn net zo thuis in de buurt als u

De Rabobank is een bank met een idee. Het idee dat je samen sterk bent. De Rabobank heeft als geen ander een traditie van samenwerken en bouwen aan relaties. Het is een bank van mensen vóór mensen.

Dat merkt u al snel in het persoonlijke contact. Elke Rabobank staat midden in de samenleving. Daarom zijn we vaak betrokken bij activiteiten in het bedrijfsleven, verenigingen en scholen. We weten wat er leeft, ook als het niet om bankzaken gaat. Kortom, we zijn een bank die net zo thuis is in de buurt als u.



Rabobank

Mc.Candy's

Snoep en kado

Ruime keuze uit 200 soorten snoep

- * Meer dan 50 soorten kleurstof vrij.
- * Royale keuze uit suikervrij.
- * En vergeet vooral onze kadohoek niet.

Tot ziens bij Mc.Candy's

1e Wormensweg 61
7331 DB Apeldoorn
Tel: 055-425085

Gr.Overstraat 49
7411 JA Deventer
Tel: 05700-19079



SV "APELDOORN"

Colofon

Het bestuur:

Voorzitter: A.C.Cornelisse
Ietje Kooi Straweg 4
7311 GZ Apeldoorn
055 - 22 23 58

Vice Voorzitter: H.J.Scholten
Schaapweg 13
7312 AN Apeldoorn
055 - 55 44 14

Secretaris: A.van Beek
Valkenweg 26
7331 HH Apeldoorn
055 - 33 84 91

Penningmeester: J.V.G.Kaagman
Chr.Wegerifstraat 27
7311 RE Apeldoorn
055 - 78 75 70

**Wedstrijdleader
en
Toto en Lotto** A. Huis in 't Veld
Magistratenveld 218
7327 LE Apeldoorn
055 - 41 91 26

Algemeen Adj. M.Boel
Gen. van Swietenlaan 4
7316 BA Apeldoorn
055 - 21 60 25

Algemeen Adj. R.Bos
Apollolaan 28
7311 EZ Apeldoorn
055 - 21 60 25

Contributie : fl.10,- per mnd. te voldoen:

A: Kontant aan de penningmeester.

B: Rabobank rek.nr. 38.33.60.358 giro Rabobank 86.87.88.

C: Girorekening 225.72.32

**Clubavond: Dienstencentrum "De Brinkhorst" Ritbroekstraat 2
055 - 21 39 38 alleen op de dinsdagavond.**

Kopie voor het clubblad kunt u inleveren bij Anton van Beek.

K A L E N D E R

SEPTEMBER 1995

- 2 Wolvega, Nederlands jeugd-kampioenschap snelschaken
- 8-10 Veenendaal, RABO-schaaktoernooi
- 16 Deventer, Open Deventer rapid-kampioenschap
- 23 1^e ronde KNSB-competitie
- 23 1^e ronde OSBO-promotieklasse
- 23 1^e ronde KNSB-jeugdcompetitie A/B
- 29 Verschijning OSBOde nr. 487
- 30 Apeldoorn, Het Nieuws van Apeldoorn; snelschaaktoernooi

OKTOBER 1995

- 7 Den Bosch, Nederlands jeugd-kampioenschap rapid
- 7 Sassenheim, Finale Nederlands kampioenschap voor bedrijfs-teams (1)
- 14 1^e ronde OSBO competitie 1^e t/m 4^e klasse
- 14 Meppel, Jubileum rapidtoernooi t.g.v. 60-jarig bestaan MSV
- 14 Sassenheim, Finale Nederlands kampioenschap voor bedrijfs-teams (2)
- 14 Amsterdam, Mevr. Vinke-toernooi
- 21 2^e ronde KNSB-competitie
- 21 2^e ronde OSBO-promotieklasse
- 21 2^e ronde KNSB-jeugdcompetitie A/B
- 21 Apeldoorn, De Schaakmaat jeugd-schaak rapidtoernooi
- 23 Bennekom, 14^e BSV jeugdschaak-toernooi
- 27 Verschijning OSBOde nr. 488
- 28 Arnhem, Huttontoernooi
- 28 1^e ronde OSBO-rapidcompetitie (topklasse en liefhebbersklasse)

NOVEMBER 1995

- 4 OSBO-jeugdcompetitie C
- 11 OSBO-jeugdcompetitie A/B en D
- 18 3^e ronde KNSB-competitie
- 18 3^e ronde OSBO-competitie promo-tieklasse
- 18 2^e ronde OSBO-competitie 1^e t/m 4^e klasse
- 18 3^e ronde KNSB-jeugdcompetitie A/B
- 18 Gendringen, Regionaal Rapid Schaaktoernooi t.g.v. 25-jarig be-staan
- 25 Veenendaal, OSBO-kampioenschap (1)
- 25 2^e ronde OSBO rapidcompetitie (topklasse en liefhebbersklasse)
- 25 OSBO-jeugdcompetitie A/B en C
- 25 Ede, 24^e Denksporttoernooi Ede

DECEMBER 1995

- 1 Verschijning OSBOde nr. 489
- 2 OSBO-schoolschaakcompetitie voorronde V.O.
- 9 Veenendaal, OSBO-kampioenschap (2)
- 9 OSBO-jeugdcompetitie A/B top-klasse en D
- 16 4^e ronde KNSB-competitie
- 16 4^e ronde OSBO-competitie promo-tieklasse
- 16 3^e ronde OSBO-competitie 1^e t/m 4^e klasse
- 16 KNSB-jeugdcompetitie A/B en C
- 23 Veenendaal, OSBO-kampioen-schap (3)
- 23 3^e ronde OSBO rapidcompetitie (topklasse en liefhebbersklasse)
- 27-30 OSBO-jeugdkampioenschap A en B
- 28-30 OSBO-jeugdkampioenschap C
- 29-30 OSBO-jeugdkampioenschap D

NEDERLANDS KAMPIOENSCHAP SNELSCHAKEN CLUBTEAMS 1995

EINDSTANDEN

GROEP A

| | | |
|-------------------|-----|----|
| 1. Van Berkel/BSG | 45 | 27 |
| 2. Volmac/R | 43½ | 24 |
| 3. Philidor/Lw | 40½ | 23 |
| 4. SMB | 38 | 22 |
| 5. Amstelveen | 37½ | 19 |
| 6. HSG | 35½ | 19 |
| 7. LSG | 29½ | 16 |
| 8. Utrecht | 29½ | 14 |
| 9. Witte Paard/K | 29½ | 13 |
| 10. Dordrecht | 28½ | 14 |
| 11. ESGOO | 25 | 13 |
| 12. Eindhoven | 22 | 11 |
| 13. HMC | 21½ | 7 |
| 14. Max Euwe | 20½ | 8 |
| 15. Weenink | 18 | 5 |
| 16. Tal | 16 | 5 |

Topscore:

M. Bosboom (Volmac/R) 14/15

GROEP B2

| | | |
|--------------------|-----|----|
| 1. Venlo | 41½ | 20 |
| 2. Amstelveen 3 | 40½ | 24 |
| 3. L.Rochade 1 | 38½ | 21 |
| 4. Messemaker | 38 | 22 |
| 5. Haren 1 | 36 | 18 |
| 6. Fischer Z | 36 | 18 |
| 7. DD 1 | 34½ | 18 |
| 8. De Ooievaar 1 | 34 | 17 |
| 9. Utrecht 2 | 32½ | 17 |
| 10. Amstelveen 2 | 29½ | 16 |
| 11. HSG 2 | 29 | 16 |
| 12. De Weerlegging | 29 | 12 |
| 13. Max Euwe 2 | 27 | 14 |
| 14. GOVA 1 | 27 | 10 |
| 15. DSC 1 | 26½ | 11 |
| 16. Castricum 1 | 25½ | 12 |
| 17. Tal 2 | 19 | 6 |

G.J. Ludder (Messem.) 14/16

GROEP B3

| | | |
|---------------------|-----|----|
| 1. BSV | 48 | 28 |
| 2. ZSC/S 1 | 43 | 24 |
| 3. Witte Paard/K 2 | 41½ | 23 |
| 4. Ivoren Toren | 39 | 23 |
| 5. Caissa/A | 36½ | 20 |
| 6. Promotie 1 | 36 | 20 |
| 7. L.Rochade 2 | 34½ | 20 |
| 8. Paul Keres | 33½ | 18 |
| 9. Moerkapelle | 33 | 17 |
| 10. MSC 1 | 32 | 16 |
| 11. Gestelse Pion 1 | 29½ | 14 |
| 12. Haren 2 | 27 | 12 |
| 13. Utrecht 3 | 27 | 11 |
| 14. DSC 2 | 23 | 9 |
| 15. VHS 1 | 21 | 5 |
| 16. Hillegersberg 1 | 20 | 5 |
| 17. Amstelveen 5 | 19½ | 7 |

Topscore:

E. Plomp (BSV) 13½/16

GROEP B4

| | | |
|--------------------|-----|----|
| 1. SV Apeldoorn | 49 | 27 |
| 2. Pat Mat | 42½ | 23 |
| 3. Leerdam | 42 | 24 |
| 4. Emm.Lasker 1 | 39½ | 22 |
| 5. Oud Zuylen 1 | 38 | 20 |
| 6. Bloemendaal 1 | 37 | 21 |
| 7. Drienerlo | 37 | 20 |
| 8. Slidrecht | 34 | 15 |
| 9. De Haagse Toren | 33½ | 16 |
| 10. Amstelveen 4, | 31½ | 15 |
| DD 2 | | |
| 12. Kijk Uit/IJ | 30½ | 16 |
| 13. Charlois/E | 30 | 13 |
| 14. HWP/H | 29 | 13 |
| 15. Heerhugowaard | 28½ | 15 |
| 16. Souburg | 27½ | 12 |
| 17. Aartswoud | 26 | 11 |
| 18. De Raadsheer | 25 | 8 |

R. Zlatdinov (Pat Mat) 15/17

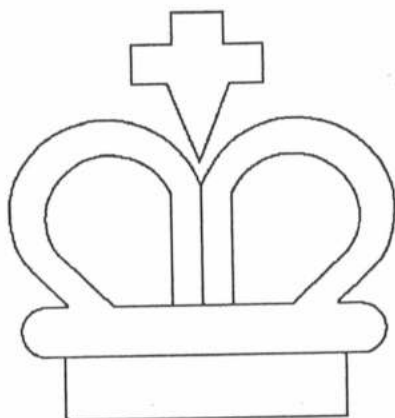

LET OP ***LET OP ***** LET OP *****LET OP *******
 Voor de volgende data's 3, 10, en 17 oktober dient u, als u NIET komt
 af te bellen via A.Ketting 5 41 00 57 ook tot disdag 17.00 uur.
 Dit i.v.m. vakantie van de fam. v.Beek.



Rijwiel- en Bromfietshandel

FRED DEKKER

Snipweg 24 7331 LV
Apeldoorn, Tel.: 055-335212

HANDY **BOUWMARKT**

ELLENBROEK's

ADELAARSLAAN 209 *Da's knap handig*

Sigarenmag. "PIJPERS"



Het adres voor
Staatsloten

Ook voor al uw CD's
Adelaarslaan 122
Tel.: 055-5334124 Apeldoorn



BLOEMENHUIS SILVESTER

ADELAARSLAAN 211 TEL: 33 20 07
BINDERIJ TEL: 42 00 99
FAX: 42 87 53
APELDOORN

Betalen in 3 termijnen



zonder rente.

*Kleuren tv - Video - Hi-Fi app.

*Wasautomaten.

*Fornuizen - Koelkasten

Radio - Televisie

H.Hamer b.v.

Mgr. Nolenstraat 61 - Winkelcentrum "Kayershof"

7331 RC Apeldoorn - Tel: 055-5332166 b.g.g. 5221377

Telefax 055 - 431054 Ing-bank rek.nr. 65.30.65.590 - Giro 1240057

TOM OVERMARS

Cilinderkop rev.

Remdelen

Koppelingsdelen

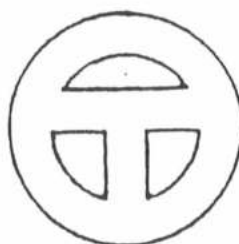

Sleutelbloemstraat 35-11 - Apeldoorn 055 - 66 80 53

Bel

Twée Twée

Een Een

Acht Acht

**Als u meer van uw
schilder verwacht**

Fabriekstraat 48 7311 GP Apeldoorn



Schildersbedrijf



Kanaal Noord 194,
7322 AD Apeldoorn
Telefoon 055 - 662000
Telefax 055 - 332351

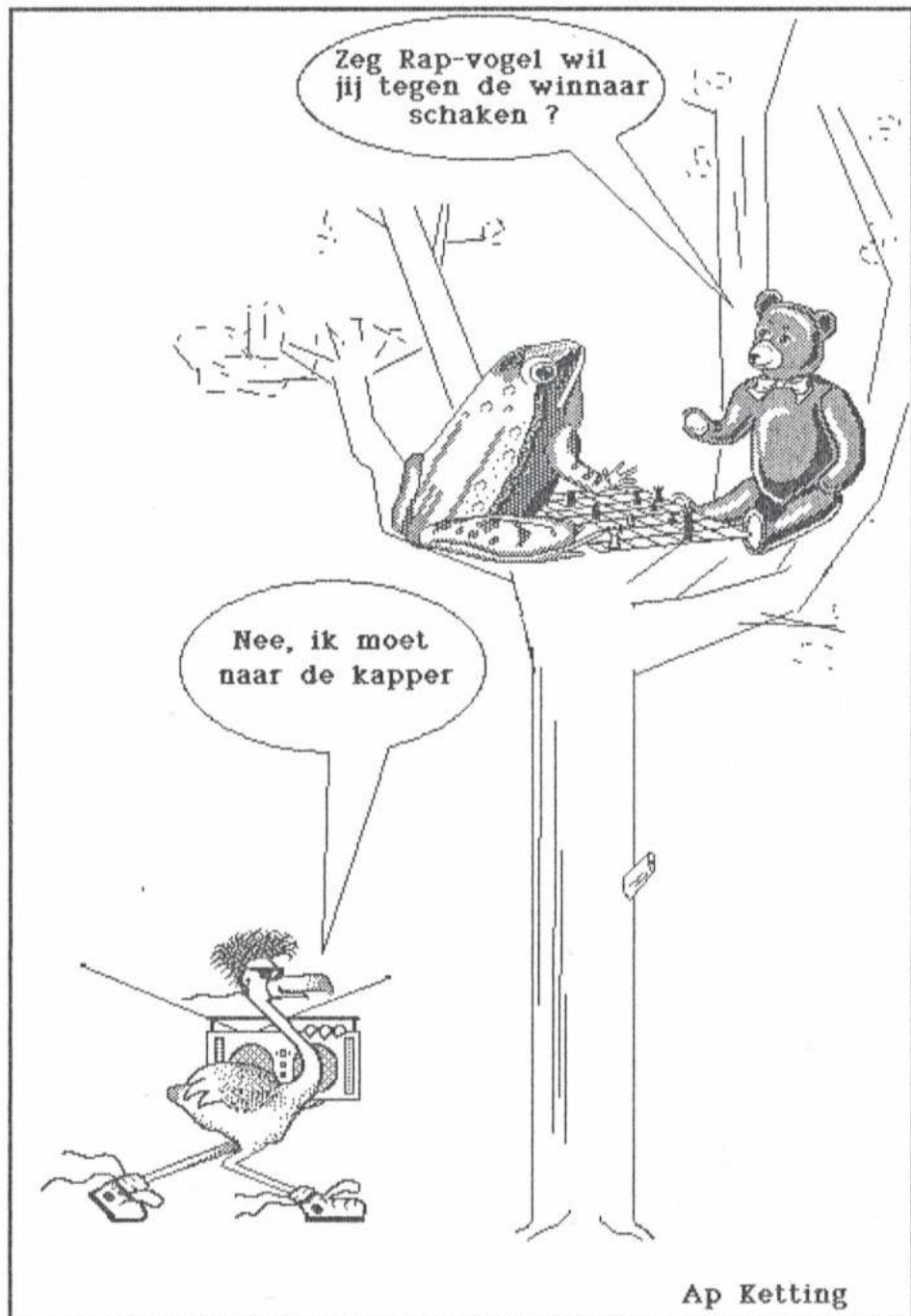

Zeg Rap-vogel wil
jij tegen de winnaar
schaken ?

Nee, ik moet
naar de kapper

Ap Ketting

Rariteitenkabinet in Dieren

Door Wim de Weerd

De meeste zomer schaaktoernooien kenmerken zich door een hoog gehalte aan vreemdsoortige en (interessante !?) deelnemers. Dieren 1995 vormde daarop traditie getrouw geen uitzondering met oa. Jannes van der Wal, Rob Hartoch en Van Eybergen als voorbeeld van wat sterkere schakers en figuren die na elke zet de zaterdag editie van de Telegraaf raadplegen, hele watermeloenen staan uit te lepelen alsof ze vergeten waren te ontbijten, eerst hun privé luchtkussentje tegen de aambeien opblazen, campinggasten die met butagastanks, pakken Campina vruchtenyoghurt of zakken autodrop de weg van je hand naar de klok versperren, je concentratie verstoren met gezinspakken Kroky chips, onophoudelijk gekuch of stoelgewiebel als voorbeeld van wat minder geslaagde deelnemers. Maar ook mensen die, overigens zeer knap, blind of zonder 2 armen goed uit de voeten konden. Voor elk wat wils dus.

In ronde 7 moest ik tegen R. Bok aantreden die herhaaldelijk onder de speeltafel in zijn boodschappentas zat te wroeten waarna hij met mes, lepel en watermeloen richting toilet sprintte. Daar werd de meloen als een ei van zijn kapje ontdaan en vakkundig leeg gelepeld. Van Jaap Ploeg had ik al een beschrijving gehad van zijn gedragingen en door hem werd ik oa. opmerkzaam gemaakt op zijn met vlekken besmeurde shirtje. Aangezien Jaap verloren had was ik extra op m'n hoede.

Wit: R. Bok (1927)

Zwart: W. de Weerd

Rond zet 30 stond het zo:

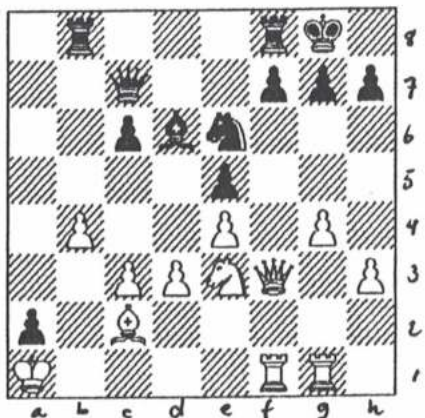

Er volgde :

1. ... , Tb4x ?!
2. cb4x, Pd4
3. Df2 , Lb4x
4. Pd1 , Da5
5. Pb2 , Lc3

Na dit toren offer komt de witte koning in een onaangename penning

Zwart verdedigde zich goed en na 60 zetten is de volgende stelling ontstaan:

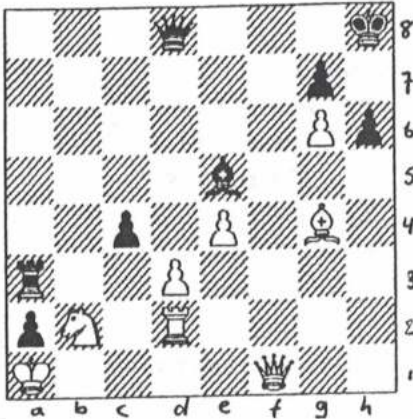

Een drankje aanbieden zou geen zin hebben; Dhr. Bok placht zijn partijen in volstrekte stilte af te werken en droeg van die gele oordopjes die een machinebankwerker niet zouden misstaan. Een pratend groepje schakers op 50 meter afstand verspreidde hij door met gestrekte elleboog vervaarlijk dreigend in hun richting te stappen: "We zijn hier aan het schaken hoor!". Er was al een zet of 10 doeleloos rond geschoven en remise lag voor de hand. In hevige tijdnood (bij de 1e tijd controle wist hij zich er miraculeus uit te redden) schiet hij echter een enorme bok:

1. Le6? , c3 Yes ! Dhr. Bok:
"@!?* f**k"
2. La2x , cd2x
3. De2 , D~~A~~5

En ik mocht zijn felicitaties (zo'n akelig vies zweterig slap handje) in ontvangst nemen. Geanalyseerd werd er niet meer.
R. Bok: onthoudt die naam.

(wordt vervolgd)

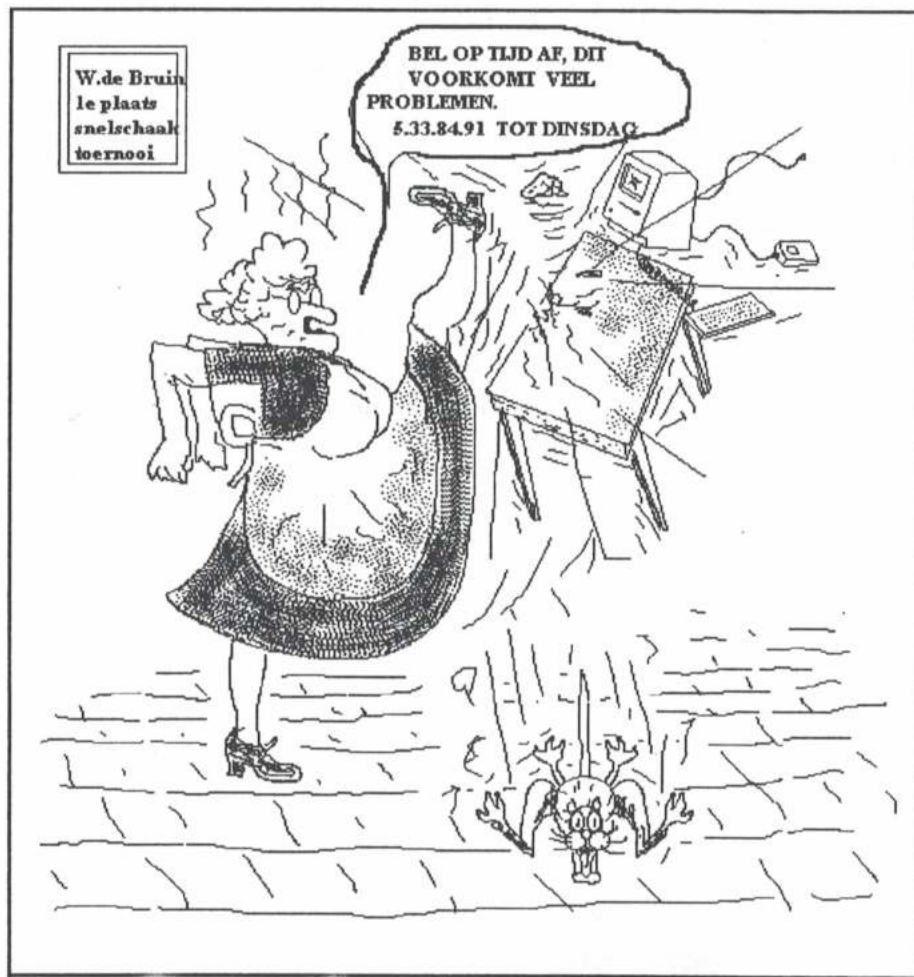

Voorstel, opstelling v/d teams.

SVA 1

1. R.v/d Oudeweetering
2. C.v.Bohemen
3. F.v/d Elburg
4. P.de Korver
5. M.Boel
6. J.Ploeg
7. M.v/d Nieuwendijk
8. L.v/d Berg

SVA.2

1. N.Olivier
2. W.de Weerd
3. F.London
4. J.D.Vriend
5. F.B.W.Arts
6. J.V.G.Kaagman
7. A.Huis in 't Veld
8. J.A.de Smidt

SVA.3

1. J.W.Huismans
2. C.Langefeld
3. A.C.Cornelisse
4. H.Festen
5. W.de Bruin
6. G.Heimerikx
7. R.Bos
8. H.J.Scholten

SVA.4

1. E.Blankestijn
2. M.Zivkovic
3. A.Vavic
4. E.van 't Land
5. J.Huis in 't Veld
6. C.Marcus
7. C.van Hoorne
8. E.J.Brink

SVA.5

1. N.Brattinga
2. W.Willemsen
3. M.van Es
4. D.C.Bosschert
5. L.de Bruin
6. N.Roelofsen

A.Huis in't Veld.

Als u op of aanmerking heeft kunt u hiervoor terecht bij Andre Huis in 't Veld.

RABO weekendtoernooi Veenendaal

Schaakvereniging Veenendaal
organiseert op
8, 9 en 10 september 1995
het RABO weekendtoernooi.

Totaal prijzengeld f 6000,-

1e prijs per groep

A f 2000,-
B f 500,-



PC

educatiecentrum

- COMPUTERCURSUSSEN
OP EEN GROOT AANTAL
VERSCHILLENDE NIVEAU'S

PCE

- VERKOOP / HUURKOOP
- REPARATIE / ONDERDELEN
- NOVELL NETWERKEN

BRINKHORSTWEG 14A, APELDOORN, TEL. 055-226643, FAX 215586

salon de haan
COIFFURES

Talingweg 53
Tel. 055 - 533 27 98
Apeldoorn

interbreath
H A A R M O O D E

KORT GEKNIPT.
MAAKT JE JONGER.



WE CREATE FASHION. WE CREATE STYLE.

JAMIN Adelaarslaan 86
Tel.: 5331803

IEDERE DINSDAG

3 BRODEN NAAR KEUZE
VOOR 5 gulden.

HOLLANDSE KAAS

VAN JONG T/M EXTRA BELEGEN
PER KILO fl. 10 gulden

--: Ranglijst bijgewerkt t/m (ronde 0)

| NR | NAAM | PUNTEN | WA | GSP | GW | RM | VL | AF | PERC | KL | AL | ON | NG | NBS | ZK |
|----|--------------------|--------|----|-----|----|----|----|----|------|----|----|----|----|-----|----|
| 1 | A=C.v.Bohemen | 93.00 | 93 | 0 | 0 | 0 | 0 | 0 | 0.0 | 0 | - | 0 | 0 | 0 | 0 |
| 2 | A=L.v/d Berg | 92.00 | 92 | 0 | 0 | 0 | 0 | 0 | 0.0 | 0 | - | 0 | 0 | 0 | 0 |
| 3 | A=F.B.W.Arts | 91.00 | 91 | 0 | 0 | 0 | 0 | 0 | 0.0 | 0 | - | 0 | 0 | 0 | 0 |
| 4 | A=W.de Weerd | 90.00 | 90 | 0 | 0 | 0 | 0 | 0 | 0.0 | 0 | - | 0 | 0 | 0 | 0 |
| 5 | A=R.Pihlajamaa | 89.00 | 89 | 0 | 0 | 0 | 0 | 0 | 0.0 | 0 | - | 0 | 0 | 0 | 0 |
| 6 | A=F.London | 88.00 | 88 | 0 | 0 | 0 | 0 | 0 | 0.0 | 0 | - | 0 | 0 | 0 | 0 |
| 7 | A=M.London | 87.00 | 87 | 0 | 0 | 0 | 0 | 0 | 0.0 | 0 | - | 0 | 0 | 0 | 0 |
| 8 | A=M.v.Nieuwendijk | 86.00 | 86 | 0 | 0 | 0 | 0 | 0 | 0.0 | 0 | - | 0 | 0 | 0 | 0 |
| 9 | A=J.V.G.Kaagman | 85.00 | 85 | 0 | 0 | 0 | 0 | 0 | 0.0 | 0 | - | 0 | 0 | 0 | 0 |
| 10 | A=J.W.Huismans | 84.00 | 84 | 0 | 0 | 0 | 0 | 0 | 0.0 | 0 | - | 0 | 0 | 0 | 0 |
| 11 | A=J.D.Vriend | 83.00 | 83 | 0 | 0 | 0 | 0 | 0 | 0.0 | 0 | - | 0 | 0 | 0 | 0 |
| 12 | A=J.de Smidt | 82.00 | 82 | 0 | 0 | 0 | 0 | 0 | 0.0 | 0 | - | 0 | 0 | 0 | 0 |
| 13 | A=A.Huis in t Veld | 81.00 | 81 | 0 | 0 | 0 | 0 | 0 | 0.0 | 0 | - | 0 | 0 | 0 | 0 |
| 14 | A=N.Olivier | 80.00 | 80 | 0 | 0 | 0 | 0 | 0 | 0.0 | 0 | - | 0 | 0 | 0 | 0 |
| 15 | A=A.C.Cornelisse | 79.00 | 79 | 0 | 0 | 0 | 0 | 0 | 0.0 | 0 | - | 0 | 0 | 0 | 0 |
| 16 | A=W.de Bruin | 78.00 | 78 | 0 | 0 | 0 | 0 | 0 | 0.0 | 0 | - | 0 | 0 | 0 | 0 |
| 17 | A=M.Zivkovic | 77.00 | 77 | 0 | 0 | 0 | 0 | 0 | 0.0 | 0 | - | 0 | 0 | 0 | 0 |
| 18 | A=C.v.Hoorne | 76.00 | 76 | 0 | 0 | 0 | 0 | 0 | 0.0 | 0 | - | 0 | 0 | 0 | 0 |
| 19 | A=R.Bos | 75.00 | 75 | 0 | 0 | 0 | 0 | 0 | 0.0 | 0 | - | 0 | 0 | 0 | 0 |
| 20 | A=H.J.Scholten | 74.00 | 74 | 0 | 0 | 0 | 0 | 0 | 0.0 | 0 | - | 0 | 0 | 0 | 0 |
| 21 | A=J.Huis in t Veld | 73.00 | 73 | 0 | 0 | 0 | 0 | 0 | 0.0 | 0 | - | 0 | 0 | 0 | 0 |
| 22 | A=H.Festen | 72.00 | 72 | 0 | 0 | 0 | 0 | 0 | 0.0 | 0 | - | 0 | 0 | 0 | 0 |
| 23 | A=N.Brattinga | 71.00 | 71 | 0 | 0 | 0 | 0 | 0 | 0.0 | 0 | - | 0 | 0 | 0 | 0 |
| 24 | B=E.J.Brink | 70.00 | 70 | 0 | 0 | 0 | 0 | 0 | 0.0 | 0 | - | 0 | 0 | 0 | 0 |
| 25 | B=G.Heimerikx | 69.00 | 69 | 0 | 0 | 0 | 0 | 0 | 0.0 | 0 | - | 0 | 0 | 0 | 0 |
| 26 | B=Ap Ketting | 68.00 | 68 | 0 | 0 | 0 | 0 | 0 | 0.0 | 0 | - | 0 | 0 | 0 | 0 |
| 27 | B=C.Marcus | 67.00 | 67 | 0 | 0 | 0 | 0 | 0 | 0.0 | 0 | - | 0 | 0 | 0 | 0 |
| 28 | B=Andre Ketting | 66.00 | 66 | 0 | 0 | 0 | 0 | 0 | 0.0 | 0 | - | 0 | 0 | 0 | 0 |
| 29 | B=N.Roelofsen | 65.00 | 65 | 0 | 0 | 0 | 0 | 0 | 0.0 | 0 | - | 0 | 0 | 0 | 0 |
| 30 | B=D.v/d Linde | 64.00 | 64 | 0 | 0 | 0 | 0 | 0 | 0.0 | 0 | - | 0 | 0 | 0 | 0 |
| 31 | B=M.van Es | 63.00 | 63 | 0 | 0 | 0 | 0 | 0 | 0.0 | 0 | - | 0 | 0 | 0 | 0 |
| 32 | B=Don Bosschert | 62.00 | 62 | 0 | 0 | 0 | 0 | 0 | 0.0 | 0 | - | 0 | 0 | 0 | 0 |
| 33 | B=E.Blankestijn | 61.00 | 61 | 0 | 0 | 0 | 0 | 0 | 0.0 | 0 | - | 0 | 0 | 0 | 0 |
| 34 | B=A.Kroon | 60.00 | 60 | 0 | 0 | 0 | 0 | 0 | 0.0 | 0 | - | 0 | 0 | 0 | 0 |
| 35 | B=Abdulkarim | 59.00 | 59 | 0 | 0 | 0 | 0 | 0 | 0.0 | 0 | - | 0 | 0 | 0 | 0 |
| 36 | B=E.van't Land | 58.00 | 58 | 0 | 0 | 0 | 0 | 0 | 0.0 | 0 | - | 0 | 0 | 0 | 0 |
| 37 | B=A.Dobber | 57.00 | 57 | 0 | 0 | 0 | 0 | 0 | 0.0 | 0 | - | 0 | 0 | 0 | 0 |
| 38 | B=J.Veeneman | 56.00 | 56 | 0 | 0 | 0 | 0 | 0 | 0.0 | 0 | - | 0 | 0 | 0 | 0 |
| 39 | B=H.Vogelsang | 55.00 | 55 | 0 | 0 | 0 | 0 | 0 | 0.0 | 0 | - | 0 | 0 | 0 | 0 |
| 40 | B=R.H.Hobo | 54.00 | 54 | 0 | 0 | 0 | 0 | 0 | 0.0 | 0 | - | 0 | 0 | 0 | 0 |
| 41 | B=L.de Bruin | 53.00 | 53 | 0 | 0 | 0 | 0 | 0 | 0.0 | 0 | - | 0 | 0 | 0 | 0 |
| 42 | B=A.Vavic | 52.00 | 52 | 0 | 0 | 0 | 0 | 0 | 0.0 | 0 | - | 0 | 0 | 0 | 0 |
| 43 | B=M.Maljkovic | 51.00 | 51 | 0 | 0 | 0 | 0 | 0 | 0.0 | 0 | - | 0 | 0 | 0 | 0 |
| 44 | B=A.van Beek | 50.00 | 50 | 0 | 0 | 0 | 0 | 0 | 0.0 | 0 | - | 0 | 0 | 0 | 0 |
| 45 | B=B.Broekhuis | 49.00 | 49 | 0 | 0 | 0 | 0 | 0 | 0.0 | 0 | - | 0 | 0 | 0 | 0 |
| 46 | B=F.P.de Poorter | 48.00 | 48 | 0 | 0 | 0 | 0 | 0 | 0.0 | 0 | - | 0 | 0 | 0 | 0 |
| 47 | B=W.Willemsen | 47.00 | 47 | 0 | 0 | 0 | 0 | 0 | 0.0 | 0 | - | 0 | 0 | 0 | 0 |
| 48 | B=E.Homburg | 46.00 | 46 | 0 | 0 | 0 | 0 | 0 | 0.0 | 0 | - | 0 | 0 | 0 | 0 |
| 49 | C=J.G.v/d Berg | 45.00 | 45 | 0 | 0 | 0 | 0 | 0 | 0.0 | 0 | - | 0 | 0 | 0 | 0 |
| 50 | C=J.v/d Tuin | 44.00 | 44 | 0 | 0 | 0 | 0 | 0 | 0.0 | 0 | - | 0 | 0 | 0 | 0 |
| 51 | C=H.Staal | 43.00 | 43 | 0 | 0 | 0 | 0 | 0 | 0.0 | 0 | - | 0 | 0 | 0 | 0 |
| 52 | C=W.J.Ollesch | 42.00 | 42 | 0 | 0 | 0 | 0 | 0 | 0.0 | 0 | - | 0 | 0 | 0 | 0 |
| 53 | C=K.Rouwenhorst | 41.00 | 41 | 0 | 0 | 0 | 0 | 0 | 0.0 | 0 | - | 0 | 0 | 0 | 0 |
| 54 | C=G.Buitenhuis | 40.00 | 40 | 0 | 0 | 0 | 0 | 0 | 0.0 | 0 | - | 0 | 0 | 0 | 0 |
| 55 | C=W.Lutterveld | 39.00 | 39 | 0 | 0 | 0 | 0 | 0 | 0.0 | 0 | - | 0 | 0 | 0 | 0 |
| 56 | C=P.Bletterman | 38.00 | 38 | 0 | 0 | 0 | 0 | 0 | 0.0 | 0 | - | 0 | 0 | 0 | 0 |
| 57 | C=A.L.van 't Erve | 37.00 | 37 | 0 | 0 | 0 | 0 | 0 | 0.0 | 0 | - | 0 | 0 | 0 | 0 |
| 58 | C=P.Dubbeldam | 36.00 | 36 | 0 | 0 | 0 | 0 | 0 | 0.0 | 0 | - | 0 | 0 | 0 | 0 |
| 59 | C=G.Xhofleer | 35.00 | 35 | 0 | 0 | 0 | 0 | 0 | 0.0 | 0 | - | 0 | 0 | 0 | 0 |
| 60 | C=G.J.Walraven | 34.00 | 34 | 0 | 0 | 0 | 0 | 0 | 0.0 | 0 | - | 0 | 0 | 0 | 0 |
| 61 | C=G.van Rheenen | 33.00 | 33 | 0 | 0 | 0 | 0 | 0 | 0.0 | 0 | - | 0 | 0 | 0 | 0 |
| 62 | C=K.Finke | 32.00 | 32 | 0 | 0 | 0 | 0 | 0 | 0.0 | 0 | - | 0 | 0 | 0 | 0 |

Inh Camp -----wedstrijd, gespeeld----- 5 9 ----- 19 95

wit----- A.C ----- klok----- 11.00 ----- uur

zwart----- Wide Bruijn ----- ronde----- 1^e -----

| wit | | zwart | | wit | | zwart |
|-------|--|--------|----|-----|--|-------|
| | | | 1 | | | 38 |
| dy | | pf6 | 2 | | | 39 |
| pf3 | | df6 | 3 | | | 40 |
| pf4 | | g7 | 4 | | | 41 |
| pf3 | | g7 | 5 | | | 42 |
| h3 | | g7 | 6 | | | 43 |
| lf4 | | pf-d7 | 7 | | | 44 |
| pf4 | | g7 | 8 | | | 45 |
| dxes | | lxd7 | 9 | | | 46 |
| g5 | | g7 | 10 | | | 47 |
| pc7 | | cg | 11 | | | 48 |
| td1 | | Day | 12 | | | 49 |
| lez | | pc5 | 13 | | | 50 |
| o.o | | pf6 | 14 | | | 51 |
| lez | | pf6 | 15 | | | 52 |
| g3 | | pf8 | 16 | | | 53 |
| h4 | | pc7 | 17 | | | 54 |
| lcs | | ld7 | 18 | | | 55 |
| ld6 | | pc8 | 19 | | | 56 |
| pxes | | pf6 h7 | 20 | | | 57 |
| pxd7 | | pf d7 | 21 | | | 58 |
| cs | | lx t3 | 22 | | | 59 |
| dxcs | | tx g4 | 23 | | | 60 |
| ld3 | | td | 24 | | | 61 |
| bc4 | | g5 | 25 | | | 62 |
| db3 | | Day | 26 | | | 63 |
| lfe1 | | pf6 | 27 | | | 64 |
| g3 | | ld7 | 28 | | | 65 |
| ld5 | | td d7 | 29 | | | 66 |
| cc7 | | g8 | 30 | | | 67 |
| ld3 | | db5 | 31 | | | 68 |
| lx t6 | | px t6 | 32 | | | 69 |
| tx d7 | | tx d7 | 33 | | | 70 |
| te7 | | td7 | 34 | | | 71 |
| tx d7 | | | 35 | | | 72 |
| | | | 36 | | | 73 |
| | | | 37 | | | 74 |

APELDOORNSE TAXI CENTRALE B.V.

5•413•413



////////////////////////////////////

BETERE VITRAGES EN
OVERGORDIJNEN.
LUXAFLEX DEALER.
VLOERBEDEKKING.

////////////////////////////////////

MARKTPLEIN 34
APELDOORN
BRATTINGA TEL. 055 - 5 21 51 55

**ontwikkelen
en
afdrukken?**

**voor de juiste zet op
foto en filmgebied
055 - 5 21 29 77**

welke film u
ook gebruikt,
wij maken
het beste werk van
èlk merk!

COMBI FOTO HOFMA
FOTO VIDEO
Marktpllein 38
Apeldoorn