



Arnhemseweg 38 7331BL Apeldoorn



//////  
 BETERE VITRAGES EN  
 OVERGORDIJNEN.  
 LUXAFLEX DEALER.  
 VLOERBEDEKKING.  
 ////

MARKTPLEIN 34  
 BRATTINGA APELDOORN  
 TEL. 055- 215155

VOOR DE JUISTE ZET OP  
 FOTO EN FILM GEBIED

\*\*\*\*\*  
 COMBI FOTO HOFMA  
 MARKTPLEIN 38  
 055- 212977  
 APELDOORN  
 \*\*\*\*\*

# DE SCHAKERT

CLUBBLAD VAN DE SCHAAKVERENIGING APELDOORN



18e jaarg.  
 10 01 1995  
 nummer 20

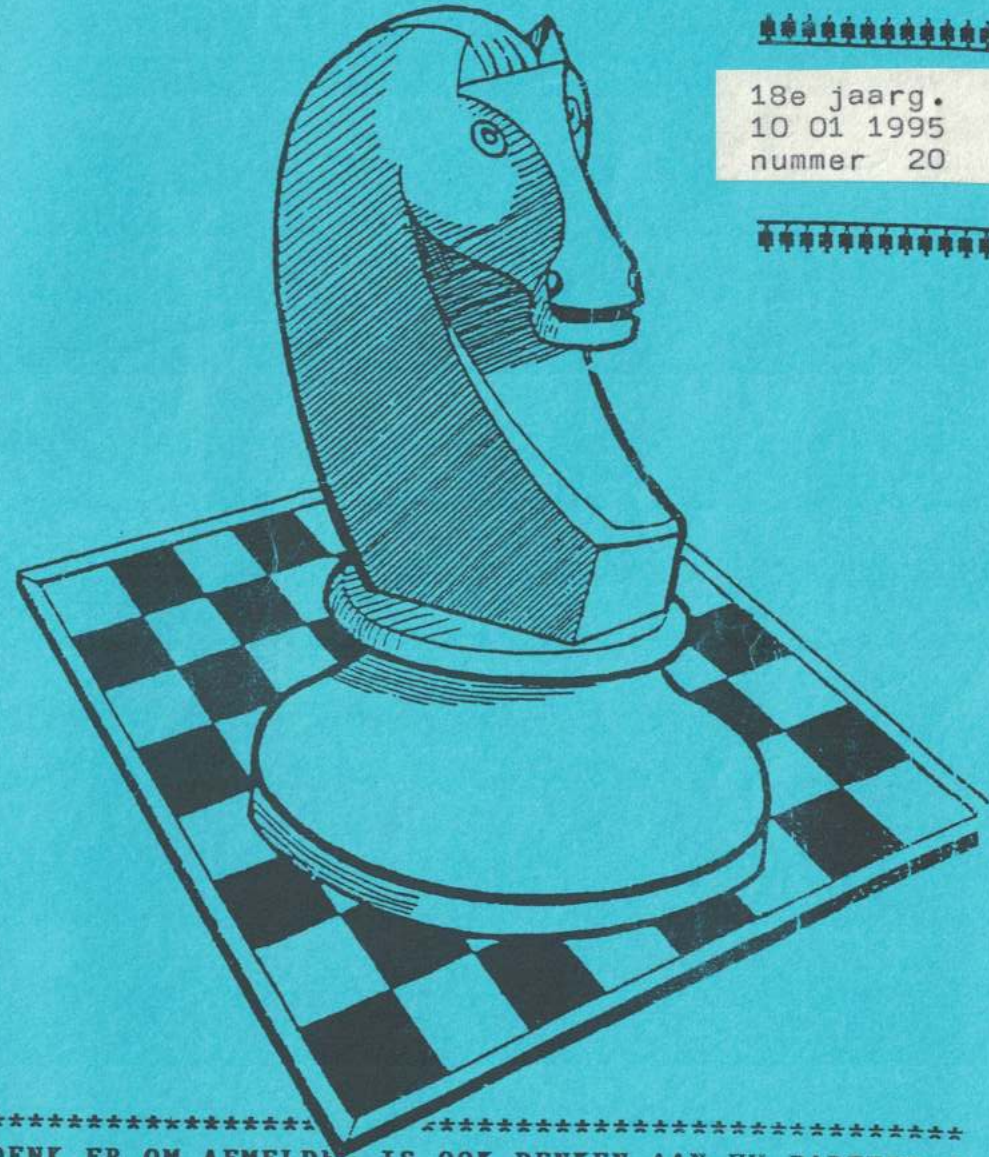

\*\*\*\*\*  
 \*DENK ER OM AFMELDEN IS OOK DENKEN AAN UW PARTNER \*  
 \*\*\*\*\*

REE ADRES: GRUTTOEG 5 7331 055 20255



# De Rabobank, de bank voor alle Apeldoorners.

Apeldoorn groeit naar morgen. De stad bruist van activiteiten, van dynamische bedrijvigheid. Apeldoorners voelen zich er thuis. In dat volop levende, gezellige hart van de Veluwe. En de Rabobank is er thuis. Staat middenin de actieve samenleving. Leeft en groeit mee. Steunt Apeldoornse evenementen, helpt Apeldoornse verenigingen. De Rabobank is een bank voor alle Apeldoorners. Nu en morgen.



sv "APELDOORN"

Het bestuur:

Voorzitter:

A C CORNELISSE  
Elstar 19  
6922 bg Duiven.  
08367 62498

Vice Voorzitter:

H J SCHOLTEN  
Schaapweg 13  
7312 an Apeld.  
055/ 55 44 14

Secretaris:

A van BEEK  
Valkenweg 26  
7331 hh Apeld.  
055/ 33 84 91

Penningmeester

J V G KAAGMAN  
Chr. Wegerfstraat 27  
7311 re Apeld.  
055/ 78 75 70

Wedstrijdleader  
en  
Toto en Lotto

A Huis in 't veld  
Magistratenveld 218  
7327 le Apeld.  
055/ 41 91 26

Algemeen Adj.

M Boel  
Gen. v Swietenlaan 4  
7316 ba Apeld.  
055/ 78 53 37

Algemeen Adj.

R Bos  
Apollolaan 28  
7311 ez Apeld.  
055/ 21 60 25

Contributie: f 10.-- per maand, te voldoen:

A: Contant aan de penningmeester.  
B: "RABO" BANK rek. nr. 38 33 60 358  
(giro "RABO" BANK 86 87 88)  
C: Girorekening 225 72 32

Clubavond:

de "BRINKHORST" Ritbroekstraat 2  
055/ 21 39 38 (alleen dinsdag-  
avond)

Redactie:

J E Diekmann  
Gruttoweg 5  
7331 md Apeldoorn  
055/ 33 30 76



3018



Rijwiel- en Bromfietshandel

# FRED DEKKER

Snipweg 24, 7331 LV  
APELDOORN, Tel. 335212

## KOOP NU !

\* Kleuren tv

\* Formulzen enz.enz.

\* Wasautomaten

Slechts 30,- per maand

Dit is voordeliger dan huren

### RADIO-TELEVISIE

### H.HAMER b.v.



Kleuren T.V. - Video - Hi-Fi apparatuur - Wasdroogautomaten  
Koelkasten/Vrieskasten Klein Huishoudelijke apparaten

Mgr. Nolensstraat 51 - Winkelcentrum "Kayershof" - 7331 RC Apeldoorn - Telefoon 055-332166  
b.g.g. 221377 - Telefax 055 - 431054 - ING-Bank rek.nr. 65.30.65.590 - Giro 1240057

## COMPUZOL

# AudioHorn

*Ultra Linear Concert Sound Systems*

*Horn Sound Transducers*

Bouwkits van buizenversterkers

Expohoorn luidsprekers

Mgr. Nolensstr. 13

Tel. 055-416257

# OSBO

5e ronde  
1994-1995 Promotieklasse:

Uitslagen 5e ronde (zaterdag, 7 januari, 1995).

"U/V/S" 1	vrij	
"A/S/V" 3	"A/S/G" 2	2-6
"EDE" 1	"VEENENDAAL" 1	4½-3½
"ZUTPHEN" 1	"Z/S/G" 2	5-3
<u>sv "APELDOORN" 1</u>	"DOETINCHEM" 1	
F van der ELBURG	P NEDERKOORN	0-1
M BOEL	T P GOOSSEN	1-0
P de KORVER	P BOHLMEIJER	½-½
C van BOHEMEN	M KÜPER	½-½
J PLOEG	P B RROSSEL	½-½
W de WEERD	H STEINHAUER	1-0
M van de NIEUWENDIJK	A van DIEMEN	1-0
A HUIS in 't VELD	B LENDERINK	1-0
	Uitslag	5½-2½

\*\*\*\*\*  
Rangschikking na de 5e ronde:

	gesp	gew	rem	verl	mp	bp
<u>sv "APELDOORN" 1</u>	5	4	-	1	8	28½
"VEENENDAAL" 1	5	3	1	1	7	23
"A/S/G" 2	3	1	2	-	4	14
"U/V/S" 1	4	1	2	1	4	17½
"A/S/V" 3	5	2	-	3	4	19½
"Z/S/G" 2	5	2	-	3	4	15½
"DOETINCHEM" 1	3	1	1	1	3	11
"ZUTPHEN" 1	4	1	-	3	2	14
"EDE" 1	4	1	-	3	2	9
Totaal	<u>38</u>	<u>16</u>	<u>6</u>	<u>16</u>	<u>38</u>	<u>152</u>

\*\*\*\*\*  
Programma 6e ronde: 4 februari, 1995

vrij	"Z/S/G" 2
"VEENENDAAL" 1	"ZUTPHEN" 1
"DOETINCHEM" 1	"EDE" 1
"U/V/S" 1	"A/S/V" 3
"A/S/G" 2	sv "APELDOORN" 1



NR	NAAM	PUNTEN	WA	GSP	GW	RM	VL	AF	PERC	KL	AL	ON	NG	NBS	ZK
1	A=C.van Bohemen	1323.50	96	19	13	3	3	0	76.3	-2	1Z	0	0	0	0
2	A=L.v/d Berg	1234.50	95	19	8	10	1	0	68.4	-1	3Z	0	0	0	0
3	A=A.Huis in t Veld	1030.83	94	16	9	3	4	0	65.6	-1	2W	0	2	1	0
4	A=F.B.W.Arts	1013.00	93	11	6	3	2	0	68.2	-0	2W	0	7	1	0
5	A=W.de Weerd	982.17	92	15	9	2	4	0	66.7	0	1Z	0	4	0	0
6	A=H.Festen	937.83	91	12	7	2	3	0	66.7	0	1Z	0	7	0	0
7	A=W.de Bruin	898.50	90	18	6	7	5	0	52.8	-1	2Z	0	0	1	0
8	A=F.London	895.50	89	17	8	3	6	0	55.9	0	1W	0	1	1	0
9	A=R.Bos	893.83	88	15	5	7	3	0	56.7	-1	1W	0	3	1	0
10	A=M.London	882.50	87	13	9	1	3	0	73.1	-1	2W	0	6	0	0
11	B=M.Zivkovic	867.00	86	19	8	4	7	0	52.6	1	3W	0	0	0	0
12	A=N.Olivier	862.33	85	10	7	0	3	0	70.0	0	1Z	0	8	1	0
13	A=A.C.Cornelisse	817.50	84	15	4	8	3	0	53.3	0	1W	0	3	1	0
14	B=H.J.Scholten	810.50	83	14	6	3	5	0	53.6	-2	2Z	0	4	1	0
15	B=D.v/d Linde	801.33	82	15	5	7	3	0	56.7	0	1W	0	4	0	0
16	A=J.Ploeg	789.00	81	9	5	1	3	0	61.1	1	2W	0	10	0	0
17	A=J.Huis in t Veld	782.67	80	18	6	6	6	0	50.0	1	1W	0	1	0	0
18	A=M.v/d Nieuwedijk	780.17	79	9	5	2	2	0	66.7	-1	3Z	0	9	1	0
19	B=C.van Hoorne	776.83	78	18	8	4	6	0	55.6	-1	2W	0	0	1	0
20	B=M.van Es	750.00	77	19	10	1	8	0	55.3	-1	2Z	0	0	0	0
21	A=J.W.Huismans	710.17	76	9	5	1	3	0	61.1	0	1Z	0	9	1	0
22	A=J.Kaagman	709.50	75	14	7	2	5	0	57.1	-1	1Z	0	2	0	3
23	B=E.Blankestijn	690.33	74	16	4	6	6	0	43.8	2	2W	0	1	2	0
24	A=G.Heimerikx	674.67	73	17	3	9	5	0	44.1	0	1W	0	2	0	0
25	B=R.H.Hobo	663.00	72	16	5	5	6	0	46.9	1	2W	0	3	0	0
26	B=A.Ketting	656.17	71	18	6	5	7	0	47.2	-1	1W	0	1	0	0
27	B=Andre Ketting jr	641.83	70	18	9	1	8	0	52.8	0	1Z	0	1	0	0
28	B=H.Vogelsang	628.00	69	16	6	5	5	0	53.1	0	1W	0	3	0	0
29	B=E.J.Brink	612.00	68	16	8	0	8	0	50.0	-1	1Z	0	0	0	3
30	B=J.Veeneman	608.67	67	12	3	6	3	0	50.0	-1	1Z	0	6	1	0
31	B=A.Kroon	607.33	66	18	7	3	8	0	47.2	0	2Z	0	1	0	0
32	B=A.van Beek	596.00	65	9	2	2	5	0	33.3	-1	1Z	0	3	7	0
33	B=E.van t Land	582.67	64	15	7	2	6	0	53.3	1	1W	0	0	2	1
34	B=J.Langeveld	560.83	63	16	6	5	5	0	53.1	-2	1Z	0	2	1	0
35	B=A.Dobber	551.50	62	15	5	2	8	0	40.0	-1	1W	0	2	2	0
36	B=C.Marcus	550.00	61	18	5	6	7	0	44.4	0	2Z	1	0	0	0
37	C=J.g.v/d Berg	548.17	60	18	8	1	9	0	47.2	-1	1Z	0	1	0	0
38	C=D.Bosschert	541.33	59	18	5	5	8	0	41.7	0	1Z	0	1	0	0
39	B=N.Roelofsen	534.17	58	18	6	3	9	0	41.7	0	1W	0	1	0	0
40	C=F.P.de Poorter	512.00	57	15	5	3	7	0	43.3	1	1Z	0	4	0	0
41	B=L.de Bruin	496.67	56	12	4	3	5	0	45.8	-1	1Z	0	7	0	0
42	C=H.Staal	488.50	55	14	6	2	6	0	50.0	-2	1Z	0	4	1	0
43	B=N.Brattinga	476.00	54	17	1	10	6	0	35.3	0	1W	0	1	1	0
44	A=C.Langefeld	449.00	53	3	2	0	1	0	66.7	2	2W	0	15	1	0
45	C=W.Willemsen	439.67	52	18	6	3	9	0	41.7	0	1W	0	1	0	0
46	C=W.J.Ollesch	419.33	51	16	8	0	8	0	50.0	0	1Z	0	1	0	2
47	C=J.v/d Tuin	418.00	50	13	5	3	5	0	50.0	0	1Z	0	1	1	4
48	B=Abdulkarim	411.00	49	12	7	0	5	0	58.3	0	1Z	0	1	0	6
49	C=A.G.v.Calsteren	408.33	48	14	5	0	9	0	35.7	0	2W	0	3	1	1
50	B=E.Homburg	381.00	47	1	1	0	0	0	100.0	1	1W	0	18	0	0
51	C=A.Rybakov	348.67	46	16	5	1	10	0	34.4	0	1W	0	0	2	1
52	C=G.Buitenhuis	342.50	45	18	6	1	11	0	36.1	2	2W	0	0	0	1
53	C=B.broekhuis	327.00	44	8	5	1	2	0	68.8	2	1Z	0	10	1	0
54	C=K.Rouwenhorst	321.00	43	14	4	0	10	0	28.6	1	1Z	0	4	1	0
55	A=P.de Korver	301.00	42	0	0	0	0	0	0.0	0	-	0	18	0	1
56	B=P.Dubbeldam	294.00	41	1	0	0	1	0	0.0	-1	1Z	0	18	0	0
57	B=A.Vavic	271.33	40	7	5	0	2	0	71.4	1	1W	0	11	1	0
58	C=A.L.van t Erve	246.67	39	14	4	0	10	0	28.6	-2	3Z	0	5	0	0
59	B=W.Lutteveld	231.00	38	12	5	0	7	0	41.7	0	1Z	0	7	0	0
60	C=M.Berghuis	215.33	37	5	0	0	5	0	0.0	0	3	2W	0	14	0
61	C=D.M.Breedijk	167.00	36	8	1	0	7	0	12.5	0	1W	0	6	1	4
62	C=G.J.Walraven	141.00	35	14	1	0	13	0	7.1	0	2W	0	4	1	0
63	C=G.Xhofleer	69.00	34	3	1	0	2	0	33.3	1	2W	0	16	0	0
64	C=P.Bletterman	68.00	33	1	1	0	0	0	100.0	-1	1Z	0	18	0	0





Na de toch wel teleurstellende nederlaag tegen "VEENENDAAL" 1 in de 4e ronde heeft het eerste in de 5e ronde de draad weer opgepakt.

Aan bord 1 werden we echter al snel geconfronteerd met een 1-0 achterstand. De gerenomeerde Doetinchemse speler Nederkoorn beheerste de Siciliaanse Opening met c3 duidelijk beter dan Freddy van der Elburg. Freddy kreeg een stukoffer voor zijn kiezen, waarna de strijd eigenlijk al was gestreden.

Beter ging het aan bord 2. Marcel Boel bracht daar met wit de Siciliaanse Najdorfvariant met L c4. Marcel verwierf een enorm openingsvoordeel met een aanval op de Koningsvleugel. Toen hij koos voor een mindere voortzetting, Dh1, in plaats van het sterkere g4, kreeg zwart de kans om via een kwaliteitsoffer een betere stelling te krijgen. Toen zwart dit vervolgens naliet won wit fraai in de aanval. 1-1.

Op bord 3 zagen we Peter de Korver met zijn "Moderne Verdediging" 1. e4 - g6. In een spannende partij had Peter voortdurend het initiatief. Het eindspel met zware stukken dat na 26 zetten op het bord verscheen, bleek echter een remisestelling te zijn

1½-1½.

Cees van Bohemen speelde een wisselvallige partij aan het 4e bord. Zijn stijl getrouw stond er na 9 zetten al weer een witte pion op h5. Het eindspel van Torens en ongelijke Lopers werd nog lang na vijf uur doorgespeeld, totdat uiteindelijk tot remise besloten werd. Helaas voor Cees was het schaatsen toen al afgelopen. 2-2.

Aan bord 5 was volgens Jaap Ploeg niet echt veel te beleven. Het werd een nogal saaie Aljechin Opening waarna een gelijke stelling resteerde die na 24 zetten remise werd gegeven. 2½-2½.

Wim de Weerd moest aan bord 6 --- voor de 3e maal in de geschiedenis --- tegen de heer Steinhauer aantreden. Deze keer met wit. 2x werd het in Dieren remise. Deze keer kwam er een Caro Cann op het bord waarin zowel zwart als wit lang gerokeerd hadden. Zeer opti-

mistisch offerde zwart eerst een stuk voor wat leek Damewinst, maar slechts een pionnetje opleverde, en daarna nog één voor een verre vrijpion. Deze vrijpion ging er echter met behulp van twee witte stukken even hard weer af. Zwart speelde nog door totdat hij op de onderste rijmat werd gezet. 3½-2½.



Marco van de Nieuwendijk speelde weer goed aan het 7e bord met zwart. In een Siciliaanse partij offerde zwart na een openingsfout van wit de kwaliteit en kreeg toen goed spel. Toen wit even later een stuk weggaf konden de stukken na totaal 15 zetten al weer in de doos. 4½-2½.

Aan bord 8 trad Uw verslaggever aan als invaller voor Nico Olivier. Hij werd geconfronteerd met een van die angsthazen die het "Morra Gambiet" niet aan durfde te nemen. Ik kreeg met wit initiatief en toen zwart de wijze raad "Sla nooit op b2, ook al is het goed" in de wind sloeg kon ik de zwarte Koningsvleugel oprollen. 5½-2½/

Al met al dus toch weer een gedegen overwinning, waaruit weer het nodige vertrouwen geput kan worden voor het a.s. sleutelduel tegen "A/S/G" 2

A Huis in 't Veld.



We heten van harte welkom:

P Bletterman

P Dubbeldam

We wensen beiden veel schaakgenoege bij de sv "APELDOORN"

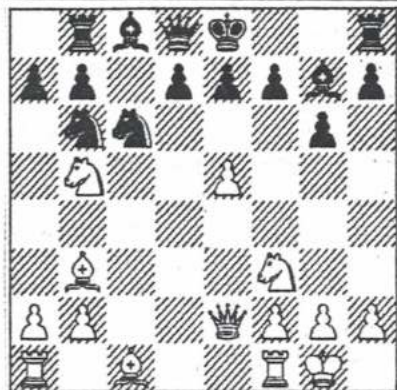

Freddy van der Elburg kwam er in zijn partij tegen de sterke Nederkoorn (2096) niet aan te pas. In een scherpe variant offerde wit een stuk in ruil voor de aanval en dreigende Damewinst. Zie diagram:  
Wit speelde Pd6 en na ed6X, Lg5 ! moest zwart het stuk teruggeven om te overleven. De aanval ging door: 1-0

Copy ingezonden door W de Weerd. wie volgt.



Copy inleveren bij J E Diekmann  
Gruttoweg 5  
Apeldoorn.

Bel

**Twee Twee**

**Een Een**

**Acht Acht**

**Als u meer van uw schilder verwacht**

Fabriekstraat 48 7311 GP Apeldoorn



**Schildersbedrijf**



Kanaal Noord 194,  
7322 AD Apeldoorn  
Telefoon 055 - 662000  
Telefax 055 - 332351



**BLOEMENHUIS SILVESTER**

ADELAARSLAAN 211 TEL: 33 20 07  
BINDERIJ TEL: 42 00 39  
FAX: 42 87 53  
APELDOORN





■ COMPUTERCURSUSSEN  
OP EEN GROOT AANTAL  
VERSCHILLENDE NIVEAU'S

■ VERKOOP / HUURKOOP  
■ REPARATIE / ONDERDELEN  
■ NOVELL NETWERKEN

BRINKHORSTWEG 14A, APELDOORN, TEL. 055-226643, FAX 215586

\_\_\_\_\_ wedstrijd, gespeeld \_\_\_\_\_ 19 \_\_\_\_\_  
wit \_\_\_\_\_ klok \_\_\_\_\_ uur  
zwart \_\_\_\_\_ ronde no. \_\_\_\_\_

wit	zwart	wit	zwart
1		21	
2		22	
3		23	
4		24	
5		25	
6		26	
7		27	
8		28	
9		29	
10		30	
11		31	
12		32	
13		33	
14		34	
15		35	
16		36	
17		37	
18		38	
19		39	
20		40	

# Notitiekaart

wit	zwart	wit	zwart
	41		58
	42		59
	43		60
	44		61
	45		62
	46		63
	47		64
	48		65
	49		66
	50		67
	51		68
	52		69
	53		70
	54		71
	55		72
	56		73
	57		74

EEN AVONDJE UIT?

CAFÉ-BAR-BILJART

## "DYNASTY"

- \* Mogen wij ook u eens begroeten aan de sfeervolste bar van Apeldoorn ?
- \* Uw privacy is verzekerd in onze serre.
- \* Ideale plaats voor uw zaken of prive ontmoetingen.  
(Ook voor lunches of kleine kaart)
- \* Dagelijks geopend vanaf 09.00 uur 's morgens.

Stationsstr. 2 (t.o. het station) Apeldoorn 055-225860