

DE SCHAKERT

clubblad van de Schaakvereniging Apeldoorn

28-05-1990



REF. ADRES J.E. DIEKMANN GRUTTOWEG 5 TEL 055-333076 APELDOORN

VOOR DE JUISTE ZET OP
FOTO- EN FILM GEBIED

FOTO HOFMA
MARKTPLEIN 38
APELDOORN

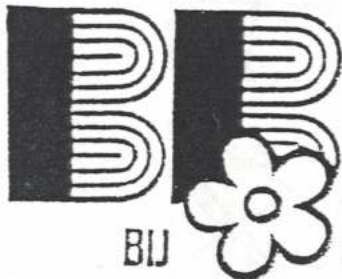

■■■■■■■■■■

BETERE VITRAGES en
OVERGORDIJNEN.
LUXAFLEXDEALER.

■■■■■■■■■■

BIJ BRATTINGA

marktplaats 34, apeldoorn

tel. 215155

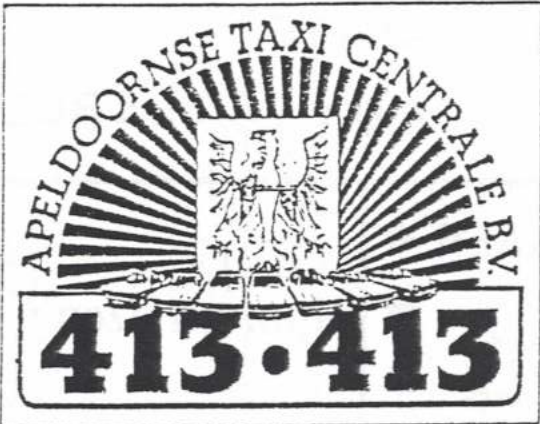

AVC

De Rabobank, een bank voor alle Apeldoorners.

In de Apeldoornse samenleving neemt de Rabobank een vaste plaats in. Steun aan Apeldoornse evenementen en intensief contact met vele Apeldoornse verenigingen, maken van de Rabobank een echte Apeldoornse bank.
Voor alle Apeldoorners.

Rabobank 
Meer bank voor je geld



=====

SV.APELDOORN Opgericht 01-09-1941

=====

Het bestuur:
VOORZITTER
en
REDAKTEUR

J.E.Diekmann
Gruttoweg 5
7331 MD Apeldoorn
055-33 30 76

SECRETARIS

A.van Beek
Valkenweg 26
7331 HH Apeldoorn
055-33 84 91

PENNINGMEESTER

W.van der Elburg
Talingweg 88 a
7331 GR Apeldoorn
055-33 12 25

TOTO en LOTTO

A.Huis in 't Veld
Magistratenveld 218
7327 LE Apeldoorn
055-41 91 26

WEDSTRIJDLIEDER

A.Kroon
Stephensonstraat 4
7316 HZ Apeldoorn
055-21 94 33

ALGEMEEN

A.C.Cornelisse
Aquariumstraat 3
7314 HW Apeldoorn
055-55 84 75

ALGEMEEN

J.V.G.Kaagman
Kobaltstraat 8
7334 AS Apeldoorn
055-33 08 52

=====

BANKRELATIES

Rabobank Apeldoorn
rek.nr. 39 31 29 748
(postbankrek. Rabobank
86.87.88.)

of
Postbankrek.225.72.32
t.n.v. penningmeester SV "Apeldoorn" te Apeldoorn.

=====

CLUBAVOND : Dinsdagavond "Rodekruisgebouw"

Schuttersweg 41 Apeldoorn
Telefoon alleen op dinsdagavond 055-553340

Tapijthal De Molen
Spreeuwenweg 62^a
7331 GZ APELDOORN
Tel. 429437

ALLE SOORTEN TAPIJTEN TEGEN
 FABRIEKS PRIJZEN
 DAGELIJKS OPEN 10.00-18.00 uur
 ZATERDAG tot 16.00 uur.



BLOEMENHUIS SILVESTER

HOOFDSTRAAT 55 A, TEL. 221616, APELDOORN
 ADELAARSLAAN 211, TEL. 332007, APELDOORN
 ARNHEMSEWEG 40, TEL. 420039, APELDOORN

De nieuwste films op VHS
 + videorecorders te huur bij

VIDEOTHEEK
VIDEO '84

Beekbergen - Arnhemseweg 525
 Telefoon 05766-1245

Openingstijden: Ma t/m vr
 12.00-20.30 uur, zat. 11.00-18.00 uur,
 zon. 13.00-17.00 uur



APELDOORN

Hoofdstraat 57 Tel. 211299

sv "APELDOORN"
 35e en laatste ronde WINTERCOMPETITIE dd. 22 05

A Cornelisse	- F van der Elburg	0-1
L van der Berg	- N Olivier	1-0
W van der Elburg	- F London	0-1
M van de Nieuwendijk	- C van Bohemen	1-0
F B W Arts	- J Kaagman	1-0
H Festen-	- A Huis in 't Veld	½-½
J W Huismans	- M Homan	½-½
H Petersen	- E J Brink	½-½
H J Scholten	- H J de Leeuw	0-1
A Dobber	- A Kroon	1-0
J Huis in 't Veld	- D van de Linde	0-1
E Homburg	- J A Mulder	1-0
W de Bruin	- H Staal	1-0
J Veeneman	- R vd Oudeweetering	0-1
D M Breedijk	- J Tukker	0-1
G Buitenhuis	- G W de Bruin	1-0
A J de Beus	- J G van den Berg	0-1
A van Beek	- G Heimerikx	0-1
L de Bruin	- E van 't Land	½-½
B Pauw	- W J Ollesch	0-1

Jitslagen "SCHAKEN OVERDAG" 17e ronde dd. 28 05 90.

J Veeneman	- H Tigchelaar	½-½
W J Ollesch	- H van der Hoeven	0-1
J van de Linde	- F van de Peppel	½-½
W Versteeg	- C de Vries	½-½
J Snel	- N Brattinga	1-0
J Sterkenburg	- M Homan	1-0
J van de Linde	- P Broekhuis	1-0
J de Beus	- E Spaans	1-0
- Kelderman	- G Buitenhuis	0-1
J J Spall	- E Homburg	0-1
3 Pauw	- P Lankhuizen	0-1

De stelling van Lolli

Nog even terug naar de vorige week. Het probleem, een twee-zet was dacht ik niet al te moeilijk. Bij een probleem gelden alle regels van het schaakspel, dus ook de rokkade. Oplossing: 1. Tf2 Kb1 2. 0-0 mat

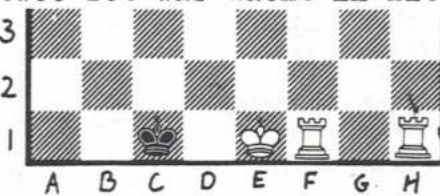

Wanneer aan beide zijden veel materiaal voor handen is, zal in de praktijk, zelf bij materiaal evenwicht de winst vaak mogelijk zijn voor de speler die aan zet bevindt. Vooral met Dame en Toreneindspelen, wanneer er ruimte genoeg is. Eindspelen met Dames en Torens op het bord kunnen op enkele uitzonderingen na nauwelijks onder de rubriek "theoretische" eindspelen vallen, daar de mogelijkheden te groot zijn. Het enige dame eindspel dat volgens mij van betekenis is voor de club-praktijk is die van Dame tegen Dame, zie diagram: een stelling van de Italiaan Lolli, wit aan zet wint.

1. Dg2+ , niet 1. Dh2+, Ka3
2. Dd6+ en wit kan niet meer winnen.

1. .. Ka3
2. Da8+ Kb2
3. Db7+ Kc1 na 3. .. Ka2 4. Kc2 is het mat in drie

4. Dc6+ Kb2
5. Db5+ Ka3
6. Da5+ Kb2
7. Db4+ en dit is het beslissende schaak. Vanuit b4 beheerst de dame ook veld d2.

Zwart gaat nu mat na 7. .. Ka2 middels 8. Kc2, als tenminste wit dan na 8. .. Dc3+ maar met de koning terug neemt en niet met de dame, wat pat zou opleveren! De stelling van Lolli leert dus dat wit wint, wanneer de zwarte dame in de hoek staat en de zwarte koning op b2, en de witte dame in staat is om met schaak op de b-lijn te komen, dat kan altijd. Met een dame op h3 is het relatief nog het moeilijkst, maar de dame kan op ieder willekeurig veld geplaatst worden, wit wint altijd. Echter niet als de dame schaak geeft over de lange diagonaal! Dan ontstaat een remise stelling.

Volgende week meer hierover.
Denk-Jan de Leeuw.

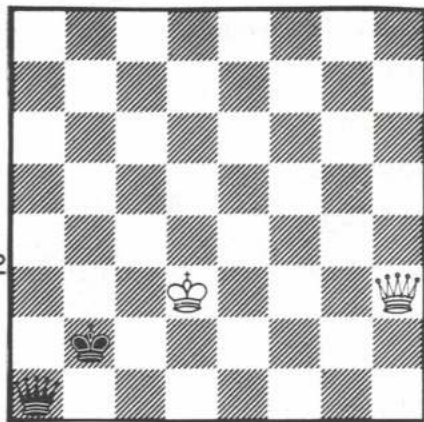

W I N T E R C O M P E T I T I E S V "A P E L D O O R N". 1 9 8 9 - 1 9 9 0

Eindrangschikking na de 35e ronde dd. 22 05 1990.

A	B	C	D	E	F	G	H	I
w z	mka 4	mka 2	OSBO:	naam:	afg	w r v	saldo	NIEUW SALDO
17 17	1x			F van der Elburg		6	154	160 kamp.
18 16	1x			L van der Berg		6	148	154 2e pl.
16 16	2x	1x		C van Bohemen		0	142	142 3e pl.
17 17	1x			J Kaagman		0	133	133
11 11	max	20		P Roozenbeek			125	125
11 13	max	20		N Olivier		0	112	112
16 18	1x			F London		6	106	112
12 13	max	20		D Beijik			110	110
15 14	2x	4x		H Festen		3	106	109
12 13	max	20		P Helmrich			108	108
14 13	max	20		A C Cornelisse			106	106
11 10	max	20		P de Korver		0	98	98
16 16	2x	1x		M vd Nieuwendijk		6	91	97
13 12	max	20		J W Huismans		3	89	92
14 15	2x	4x		A Huis in 't Veld		3	88	91
14 15	2x	4x		M Homan		3	82	85
15 15	2x	3x		J Voorhans			81	83
18 16	1x			W van der Elburg		0	82	82
7 9	max	20		F B W Arts		6	74	80
7 6	max	20		W de Weerd			65	65

A		B		C		D		E		F		G		H		I	
w z	mka 4	mka 2	OSBO:	naam:	afg	w r v	saldo	NIEUW SALDO									
16 15	2x	2x		L Torn			152	154	1e pl.								
15 16	2x	2x		H J de Leeuw			138	144	2e pl.								
17 17	1x			N Brattinga			126	130	3e pl.								
16 17	2x			E van 't Land			122	125									
17 15	2x	1x		H J Scholten			124	124									
16 16	2x	1x		A Dobber			118	124									
16 18	1x			E J Brink			118	121									
15 15	2x	3x		D van de Linde			110	116									
16 18	1x			A Kroon			115	115									
18 16	1x			E Homburg			106	112									
16 16	2x			J Tukker			106	112									
17 14	2x			J Huis in 't Veld			108	108									
12 10	max	20		Y Bicknese			107	107									
13 12	max	20		J van der Tuin			107	107									
11 11	max	20		L de Bruin			104	107									
15 17	2x	1x		A J Mulder			106	106									
15 15	2x	3x		G Heimerikx			99	105									
16 15	2x	2x		J Veeneman			102	102									
15 16	2x	2x		F P de Poorter			97	99									
8 8	max	20		W de Bruin			87	93									
14 14	2x	5x		A van Beek			89	89									
16 15	2x	2x		G W de Bruin			87	87									
11 12	max	20		J G van den Berg			80	86									
16 13	2x	4x		B Pauw			83	83									
12 12	max	20		H Staal			75	75									
15 17	2x	1x		W J Ollesch			69	75									

vervolg volgende pagina.

W I N T E R C O M P E T I T I E s v "A P E L D O O R N". 1 9 8 9 - 1 9 9 0

A		B		C		D		E		F		G		H		I	
w z	mka 4	mka 2	OSBO:	naam:	afg	w r v	saldo	NIEUW SALDO									
17 18	max			G Buitenhuis			66	72									
13 13	1x	20		A J de Beus			68	68									
18 16				D M Breedijk			19	19									
				H Petersen			74	75									
				P M Diderik				66									
				G Schepers				61									
				L Wattymena				56									
				C van Hoorne				100									
				L H Vierhout				93									
				L Poldervaart				73									
				C Langeveld				61									
				J Moree				41									
				E Meijer				38									
				J E Diekmann													

De prijswinnaars m.n.

Freddie van der Elburg, L van der Berg en

Cees van Bohemen ----- in Groep A

L Torn, H J de Leeuw en N Brattinga in Groep B

zullen hun zwaar bevochten prijzen uitgereikt

krijgen tijdens de jaarlijkse algeme leden verga-

dering, welke gehouden zal worden op dinsdag,

----- 28 augustus, 1990.

De "Schakert" No: 39 zal komende dinsdag niet verschijnen.

De redactie wenst U prettige pinksterdagen toe.

WORDT OOK LOTTO-ABONNEE.

Speel nu mee in de Abonnee-Lotto. Da's éénmaal invullen, éénmaal inleveren en u doet elke lottotrekking automatisch mee.

ABONNEE
LOTTO

Abonnee-Lotto. De gemakkelijke manier om rijk te worden en u steunt uw eigen club.

VRAAG INFORMATIE BIJ: A. Huis in 't Veld - Tel. 055-419126

KOOP BIJ ONZE



ADVERTEERDERS

PUTTO

Bang & Olufsen Center

Putto Audio & Video
Bang & Olufsen Center

Mariastraat 24,
Apeldoorn
Tel. 055-213213



A & I music productions



inlichtingen en boekingen
bij manager / impressario

: A. v. Beek
Valkenweg 26
7331 HH Apeldoorn
Tel.: 055-338491



COMPUZOL

ACORN AMSTRAD. COPAM EPSON
PHILIPS SCHNEIDER

Computers Printers Software Telefax
Opleidingen in zakelijke software

TERMIJNBETALING

Telefoon 055-416257 Telefax 055-416657
Mgr. Nolensstraat 13 7331 RB Apeldoorn

KAYERSHOF
Schimmelpenninckstraat

Donderdag 24 mei organiseerde Schaaknieuws het jaarlijkse zaalvoetbal annex snelschaaktoernooi in Veldhoven. De 20 ingeschreven ploegen waren ingedeeld in 5 poules van 4 teams. Tegen elke tegenstander werd 1x gevoetbald (10 min) en 2x geschaakt (5 min p.p.p.p. afwisselend met wit en zwart). Een voetbalteam bestond uit 8 spelers (1 keeper, 4 veldspelers en 3 wisselers) terwijl een schaakteam uit 6 spelers bestond. SVA (van der Elburg, van Bohemen, van de Oudewetering, Kaagman, de Weerd, M. de Bie) was ingedeeld met Schaaknieuws (met o.a. van Wely), Leerdam en Philidor Leeuwarden. Na een gourmet party de avond ervoor was het gezelschap met wisselende gemoedstoestand afgereisd. Onderweg waren de nodige problemen met het openbaar vervoer en een bolle zatte kerel in de trein (had het over een "vrouwje van 89" en iets over "pruimen"). Door vast gelopen remmen van een van de wagons liepen we met ± 25 minuten vertraging station Eindhoven binnen. Een zeer deskundige buschauffeur zou ons wel effe naar sportcomplex "De Heiberg" brengen. Viel toch wat tegen: buschauffeur was helemaal niet deskundig. Hij zette ons af midden in een nieuwbouwwijk met in de verste verte geen "De Heiberg". Hebben wel een uur rondgezworven door wijken met rijtjeshuizen, luxe villa's, langs psychiatrische inrichtingen en bosrijke omgeving. Intussen was al een groepje dat met ons mee liep en evenmin de weg wist, van ons afgesplitst bij een van de vele keuzemogelijkheden bij een splitsing (we hebben ze nooit meer teruggezien). Iedereen liep maar wat achter elkaar aan. Door kordaat optreden van onze teamleider (John Kaagman, die later nog een glansrol zou spelen) geraakte SVA toch nog op het goede spoor. Met ruim een uur vertraging werd de eerste voetbalwedstrijd gespeeld tegen Leerdam in de wetenschap dat de eerste ronde tegen Leeuwarden al reglementair met 3-0 (voetbal) en 2x 6-0 (schaken) verloren was.

Moe als een hond en zonder enige orde (bekend verschijnsel bij borrelteams van Apeldoorn. Zelfs in Veldhoven is bekend dat de teamleden vaker aan (en onder) de bar dan achter de schaakborden te vinden zijn) werd met 3-0 verloren. Daarna werd toch wel verrassend met 5-1 en 3-3 gelijkgespeeld met schaken.

Snode plannen werden gesmeed tegen Schaaknieuws. De Bie was van plan van Wely onderuit te schoffelen. De kennis Marcel ligt echter meer op het vlak van halve liters Heineken en balen Van Nelle. (Marcel over Dimitri Reinderman: "Is dat een vrouw of een man. Ik kan het echt niet zien"). Freddy had 2x een zeer goede stelling opgebouwd tegen van Wely en had wel trek in de (meester)scalp van van Wely. Respectievelijk het weggeven van een dame en een stuk ("in de piskak") voorkwam dat.

Cees van Bohemen, onze keeper en niet gehinderd door enige mate van bescheidenheid, behoedde ons niet voor de ene na de andere nederlaag. Cees zijn manier van keepen bestond uit niet meer dan zijn benen te spreiden en beide handen als een soort stop teken voor zich uit te houden.

Na de voorrondes kwamen we andere gelegenheids teams tegen en liep de schaakscore op: iedereen eindigde rond de vijftig procent (4 uit 8). Echter niet genoeg om in de prijzen te vallen.

Het enige (!) doelpunt dat die dag door SVA werd gescoord kwam op naam van John Kaagman. De held van de dag !

J Kaagman zal dank zij dit schitterende doelpunt vermoedelijk worden toegevoegd ----- aan de selectie van ons ORANJETEAM. Alleen Leo Beënkaker zal zich erover moeten beraden.

Wim de Weerd

Als het een of ander niet lukt --- dan komt John tezamen met A Cornelisse en Anton van Beek in de JUBILEUM COMMISSIE die ons 50 jarig jubileum zal voorbereiden

TOM OVERMARS

Cilinderkop rev.

Remdelen

Koppelingsdelen

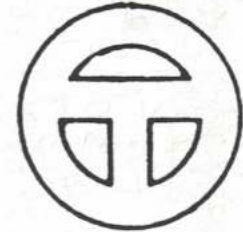

Sleutelbloemstraat 35-11 - Apeldoorn 055 - 66 80 53

Grieks specialiteiten restaurant



„ATHENE”

Voor dierbare herinneringen aan uw vakantieland!

Geopend van 17.00-23.00 uur
Zondag van 16.30-23.00 uur
reserveren vanaf 13.00 uur



Tijdig reserveren s.v.p.

BRINKLAAN 132 - APELDOORN - TEL. 055-214951.

GAME STORE

de computershop voor
apeldoorn en wijde omgeving
ruime sortering in
kwaliteits hard- en software
steeds het ALLERNIEUWSTE
in huis

o.a.: computers - printers - monitors - modems - diskdrives
van de bekende merken
alle computerbenodigdheden
goede sortering diskettes
boeken - kettlingformulieren - opbergmiddelen enz. enz. enz.
ruime sortering software

AANTREKKELIJKE PRIJZEN; UITSTEKENDE SERVICE

korenstraat 130 - apeldoorn **055 - 22 08 17**



UIT PURE LIEFDE...

Voor een wel zéér bevallig, bekoorlijk en lieflijk Hotel ****, wat jong en speels, maar met klasse en stijl.
 Een meer dan excellente combinatie met de streek waarin zij vertoeft; De Zaanstreek. Robuust, doortastend en werkzaam. Zeker ook wat melancholisch door z'n rijke historie in het teken van Walvissen, Piraten en de Czaar. Kom en zie, voel, hoor, proef en ruik het. V.a. f 20,- p.p.d.
 Heerlijk eten, drinken, fietsen, auto-toeren, sightseeing en grandiose festijnen.
 Aan het station van Zaandam, 'n paar minuutjes van Amsterdam.
 Bel voor de informatiemap

Hotel Vintel
 Provincialeweg 15
 1506 MA Zaandam
 Tel. 075-311711

KOOP BIJ ONZE ADVERTEERDE RS



- ★ FRED DEKKER ★
- ★ RUIME SORTERING IN RIJWIELEN EN BROM-FIETSEN. SPECIALE VERKOOP VOOR LOSSE ONDERDELEN ★
- ★ SNIPWEG 24 TEL335212 ★

VEBU-Sportprijzen

- * bekens
- * Medailles
- * trofeeën
- * Vanen
- * Erelinten
- * Wandborden

Zwolsesweg 375A
 Apeldoorn Tel. 05762-1276

Notitiekaart

Schaakvereniging Apeldoorn

wit AC wedstrijd, gespeeld 29/5 19 90
 zwart N. Hovma klok _____ uren _____
 ronde no. _____

wit	zwart	wit	zwart
1	ds	21	afhs
2	cg	22	afhs
3	gll	23	afhs
4	gll	24	afhs
5	gll	25	afhs
6	gll	26	
7	gll	27	
8	gll	28	
9	gll	29	
10	gll	30	
11	gll	31	
12	gll	32	
13	gll	33	
14	gll	34	
15	gll	35	
16	gll	36	
17	gll	37	
18	gll	38	
19	gll	39	
20	gll	40	

41	51
42	52
43	53
44	54
45	55
46	56
47	57
48	58
49	59
50	60

stand bij afbreken van de partij

wit	zwart
K	
D	
T	
L	
P	
Pl	

tijd van wit _____ tijd van zwart _____
 wit / zwart aan zet