

DE SCHAKERT

clubblad van de Schaakvereniging Apeldoorn

28-11-1989

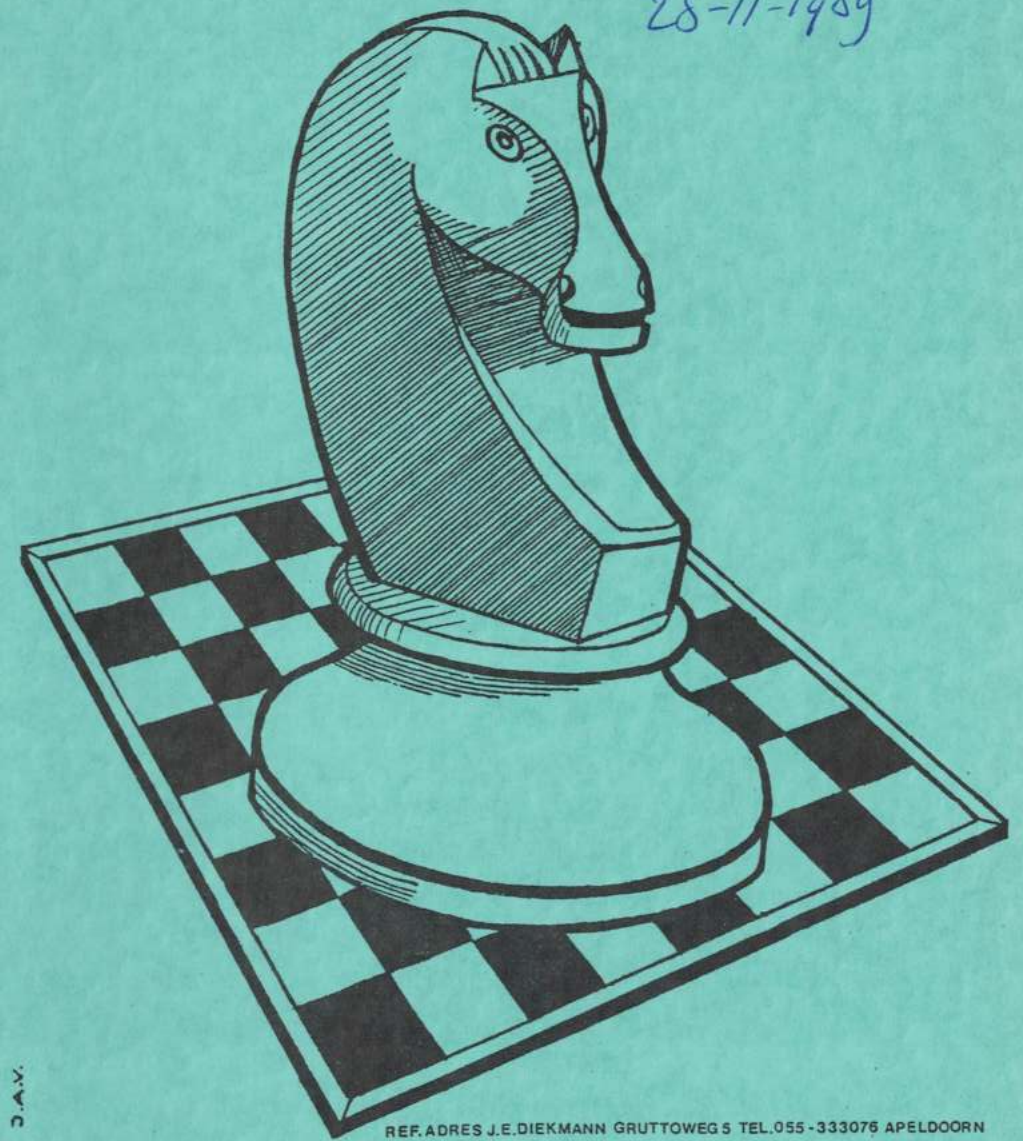

REF. ADRES J.E. DIEKMANN GRUTTOWEG 5 TEL. 055-333076 APELDOORN

J.A.V.

VOOR DE JUISTE ZET OP

FOTO- EN FILM GEBIED

FOTO HOFMA
MARKTPLEIN 38
APELDOORN

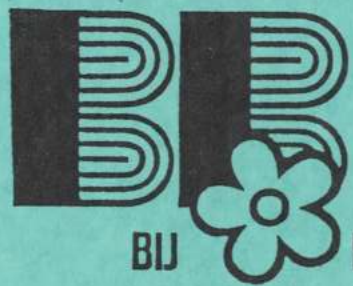

BIJ BRATTINGA

betere
vitrages en
overgordijnen

marktplein 34, apeldoorn

tel. 215155



De Rabobank, een bank voor alle Apeldoorners.

In de Apeldoornse samenleving neemt de Rabobank een vaste plaats in. Steun aan Apeldoornse evenementen en intensief contact met vele Apeldoornse verenigingen, maken van de Rabobank een echte Apeldoornse bank.
Voor alle Apeldoorners.

Rabobank 
Voor geld en goede raad



WORDT OOK LOTTO-ABONNEE.

Speel nu mee in de Abonnee-Lotto. Da's éénmaal invullen, éénmaal inleveren en u doet elke lottotrekking automatisch mee.

Abonnee-Lotto. De gemakkelijke manier om rijk te worden en u steunt uw eigen club.

**ABONNEE
LOTTO**

VRAAG INFORMATIE BIJ: A. Huis in 't Veld - Tel. 055-419120

sv "APELDOORN" Oopgericht 01 09 1941.

Het bestuur:

Voorzitter en Redakteur	J E Diekmann Gruttoweg 5 7331 MD Apeldoorn 055 - 333076
Secretaris	A van Beek Valkenweg 26 7331 HH Apeldoorn 055 - 338491
Penningmeester	W van der Elburg Talingweg 88a 7331 GR Apeldoorn 055 - 331225
Toto en Lotto	A Huis in 't Veld Magistratenveld 218 7327 LE Apeldoorn 055 - 419126
Wedstrijdleider	A Kroon Stephensonstraat 4 7316 HZ Apeldoorn 055 - 219433
Algemeen	A C Cornelisse Aquamarijnstraat 3 7314 HW Apeldoorn 055 - 558475
Algemeen	J V G Kaagman Kobaltstraat 8 7334 AS Apeldoorn 055 - 330852

Bankrelaties

RABOBANK Apeldoorn
rek. nr. 3931 29 748
(postbankrek. RABOBANK
86 87 88).

of

Postbankrek. 225 72 32
t.n.v. penningmeester
sv "A P E L D O O R N"
te Apeldoorn.

Clubavond: Dinsdagavond, "Rode Kruisgebouw",
Schuttersweg 41 Apeldoorn.

Tapijthal De Molen
Spreeuwenweg 62^a
7331 GZ APELDOORN
Tel. 429437

ALLE SOORTEN TAPIJTEN TEGEN

FABRIEKS PRIJZEN

DAGELIJKS OPEN 10.00-18.00 uur

ZATERDAG tot 16.00 uur.



BLOEMENHUIS SILVESTER

HOOFDSTRAAT 55 A, TEL. 221616, APELDOORN
 ADELAARSLAAN 211, TEL. 332007, APELDOORN
 ARNHEMSEWEG 40, TEL. 420039, APELDOORN

De nieuwste films op VHS
 + videorecorders te huur bij

VIDEOTHEEK
VIDEO '84

Beekbergen - Arnhemseweg 525
 Telefoon 05766-1245

Openingstijden: Ma t/m vr
 12.00-20.30 uur, zat. 11.00-18.00 uur,
 zon. 13.00-17.00 uur



APELDOORN

Hoofdstraat 57 Tel. 211299

F van de Peppel	- C van Hoorne	½-½
B Wienk	- M van de Nieuwendijk	0-1
G Weber	- Dhr. Lombarde	1-0
P Roozenbeek	- J Kaagman	afg
F van der Elburg	- P Qwakkelaar	½-½
L van der Berg	- A C Cornelisse	afg
C van Bohemen	- N Olivier	½-½
P Helmrich	- J Voorhans	½-½
J W Huismans	- A Huis in 't Veld	½-½
M Homan	- P de Korver	0-1
D Beijk	- M van der Nieuwendijk	1-0
E van 't Land	- D van de Linde	0-1
H J Scholten	- Y Bicknese	1-0
G Heimerikx	- A Dobber	1-0
J Huis in 't Veld	- A Kroon	1-0
L Torn	- L H Vierhout	1-0
N Brattinga	- E Homburg	½-½
H Staal	- J Veeneman	0-1
C van Hoorne	- B Pauw	1-0
G Schepers	- E J Brink	0-1
F van der Peppel	- A van Beek	½-½
J A Mulder	- J van der Tuin	½-½
F P de Poorter	- J Tukker	½-½
B de Jong	- J G van der Berg	1-0
A J de Beus	- M Zeckendorf	1-0
C Dreef	- G Buitenhuis	1-0
W J Ollesch	- G W de Bruin	0-1
D M Breedijk	- J A Bos	½-½

Rangschikking na de 12e ronde dd. 21.11.1989.

A	B	C	D	E	F	G	H	I
w z	mka 4	mka 2	OSBO:	naam:	afg	w r v	saldo	NIEUW SALDO
4 3	2	3		P Roozenbeek	1		50	?50
6 6	1			L van der Berg	1		48	?48
6 5	2			J Kaagman	1		46	?46
5 5	2			C van Bohemen		3	44	47
4 4	2	2	?	A C Cornelisse	2		?33	?33
5 6	1			F London	1		37	?37
6 5	1			F van der Elburg			39	43
4 5	2	1		N Olivier		3	40	43
4 4	2	2		W de Weerd			40	42
4 4	2	2		P Helmirich		3	39	42
5 4	2	1		H Festen			38	40
5 6	1			A Huis in 't Veld		3	37	40
3 2	2	5	6	G J Weber.			34	40
5 6	1			D Beijck		6	34	40
4 3	2	3	?	J W Huismans	1		?29	?32
4 5	2	1		P de Korver		6	31	37
4 4	2	2		C Langefeld			34	36
2 3	2	5		F B W Arts			34	36
6 5	1			M Homan		0	34	34
6 5	1			W van der Elburg		0	30	34
5 7				M van de Nieuwendijk		0	30	30
6 6				J Voorhans		3	24	27

W I N T E R C O M P E T I T I E sv "A P E L D O O R N". 1 9 8 9 - 1 9 9 0

A	B	C	D	E	F	G	H	I
w z	mka 4	mka 2	OSBO:	naam:	afg	w r v	saldo	NIEUW SALDO
5 6	1			D van de Linde		6	46	52
6 6				E van 't Land		0	51	51
6 6	1			H J Scholten		6	45	51
6 5	2			G Heimerikx		6	43	49
5 5	2			H de Lecuw			43	47
5 5	2			J Huis in 't Veld		6	41	47
5 5	2			L Torn		6	41	47
4 5	2	1		Y Bicknese		0	43	43
5 6	1			A Dobber		0	43	43
6 6				A Kroon		0	42	42
5 6				J Veeneman		6	36	42
5 6	1			E Homburg		3	37	40
4 4	2	2		L H Vierhout		0	39	39
7 5				N Brattinga/		3	36	39
6 6				E J Brink		6	33	39
4 5	2	1		L Poldervaart			35	37
5 7	2			C van Hoorne		6	31	37
4 3	2			A van Beek		3	32	35
2 1		20		B de Jong		6	29	35
5 4	2	1		B Pauw		0	34	34
4 5	2	1		J van der Tuin		3	31	34
6 6	2			J A Mulder		3	30	33
5 5	2			F P de Poorter		3	29	32
5 5	2			F van der Peppel		3	29	32
5 5	2			A J de Beus		6	26	32
6 6				J Tukker		3	27	30
5 7				G W de Bruin		6	24	30

Rangschikking na de 12e ronde dd. 21.11.1989.

vervolg volgende pagina.

A	B	C	D	E	F	G	H	I
3 2	2	5		C Dreef		5	24	30
5 4	2	1		G Schepers			29	29
6 6	max:	20		W J Ollesch			27	27
1 2	2	3		J G van der Berg			26	26
3 4	max:	20		H Petersen			24	26
1 1	max:	20		M Zeckendorf			26	26
1 1	max:	20		H Staal			20	20
6 6				G Buitenhuis			12	12
6 6				D M Breedijk		3	6	9
				Voorlopig afwezig:				
3 2	2	5		J Moree			37	39
2 1	max:	20		E Meijer			26	26
	max:	20		M Boel			20	20
	nieuw	Lid:		L de Bruin				20

A/ = het aantal keren dat U wit of zwart heeft gehad.
 B/ = het aantal keren dat U mka afwezig was. (maximaal 2x4) Totaal dus 20.
 C/ = het aantal keren dat U mka afwezig was. (maximaal 2)
 D/ = O:BO resultaat. (bij het spelen op een andere avond, het beste week-
 E/ = Naam.
 F/ = eventueel afgebroken partijen. (uitspelen zo mogelijk binnen 14 dagen)
 G/ = weekresultaat. w = 6 r = 3 v = 0.
 H/ = Uw puntentotaal uit het vorige clubblad onder I.
 I/ = nieuw saldo G + H. (is H voor de komende week)

Test U zelf! Gedwongen matcombinaties. Wit aan zet.

No 44

Txf7! 1 Kxf7
 Lc4+ 2 Kf8
 Tf1+ 3 Lf6
 Txf6+ 4 axf6
 Dg8+ 5 Ke7
 De6+ 6 Kf8: Dxc6++

No 45

Txc7! 1 Kxc7
 Dg3+ 2 Kh8
 Dg6 3 f5
 Le5+ 4

No 46

Tc8!+ 1 Lxc8
 De8+ 2 Tf8
 Txc7+ 3 Kxc7
 Dg6+ 4 Kh8
 Dh7++ 5

No 47

Lxc7 1 Txc7
 Lxf5+ 2 Lxf5
 Dxf5+ 3

No 48

Lh7+ 1 Kh7
 Th3+ 2 Kg8
 Dh5 3 Dh6
 Pf5! 4 Dxf5
 Pe7+ 5 Kh7
 Txf5++ 6

No 49

De6+ 1 Kh7
 Txf6+ 2 gxf6
 Df7++ 3

No 50

Tg6! 1 Txc6
 hxc6 2 Tf7
 Df8!+ 3 Txf8
 Txf7+ 4 Kg8
 Ph6++ 5

No 51

Dh6!!! 1 gxf6
 Txf6+ 2 Kh5
 Txf6++ 3
 2 Kg7
 Lxf6+ 3 Kg8

De oplossingen van de SCHAKERT No: 11

Het vorig week-end speelde Jan Timman een match over twee partijen tegen de Joegoslaaf Ljubomir Ljubojevic in Delft. Dit in navolging van de WK-tweekamp tussen Euwe en Aljechin, die in 1935 ook twee partijen in Delft speelden. Over Timman, die het gevecht met Ljubojevic met $1\frac{1}{2} - \frac{1}{2}$ won wil ik het echter niet hebben. Uit de oude doos stootte ik onlangs op wat analyses van de beroemde WK-match Euwe-Aljechin '35. Het commentaar van de toenmalige grootmeester dr. Tartakower heb ik niet veranderd, doch alleen iets ingekort.

In den Zandvoortsche match was het, dat de beide kampen zich van arglistige varianten onthielden, het middenspel met gelijke kansen ingingen, om eerst later een open veldslag, den felsten van alle dertig partijen te doen ontbranden.

Euwe - Aljechin, 3 december '35 te Zandvoort gespeeld.
1. d4 e6 2. c4 f5 3. g3 Lb4+ 4. Ld2 Le7 5. Lg2 Pf6
6. Pc3 0-0 7. Pf3 Pe4 8. 0-0 b6

De idee van den tekst, die tot doel heeft de groote diagonaal a8-h1 aan wit te betwisten behoort eveneens tot het systeem van den Hollandsche partij.

9. Dc2 Lb7 10. Pe5 Pxc3 11. Lxc3 Lxg2 Na 11. .. Dc8 heeft wit de gelegenheid met e4 het centrum te openen.

12. Kxg2 Dc8 zie diagram 1. 13. d5 Euwe wil hiermede de pionnenstructuur vastleggen. 13. .. d6 14. Pd3 e5 15. Kh1 c6 16. Db3 Kh8 Onttrekt zich aan de gevaren van de opening van de diagonaal a2-g8 17. f4! e4 18. Pb4 Dit paard gedraagt zich alsof het alleen een heel cavalerie-korps vertegenwoordigt; het is overal en nergens. 18. .. c5 19. Pc2 Pd7 20. Pe3 Lf6 In plaats van het paard, speelt Aljechin provocerend zijn loper naar f6, zie diagram 2.

Indien men de eigenaardige en schijnbaar onbeweeglijke structuur der beiderzijdsche pionnen beschouwt, die verspreide ketenen vormen, droomt men van de Zandvoortsche duinen, die voor uw oog wegluchten naar den horizont. 21. Pxf5 neemt de uitdaging aan, 21. .. Lxc3 22. Pxd6 Db8

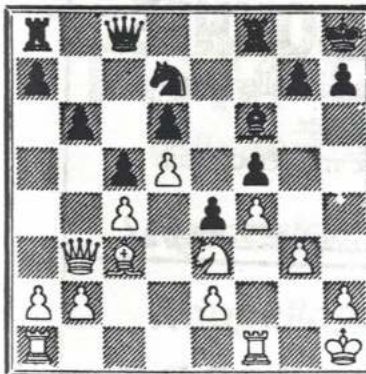

Dxe5 wel een treurige afruil.
37. fxe5 Tf5 38. Te1 nb beter is
Kg8. 39. Pd8 Tf2 40.

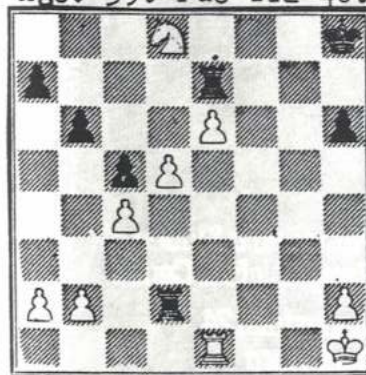

is exacter dan 47. Txe7 Td1 48.
Kg2 bxc4. De waarde van het paard in deze memorabelen partij is van onschatbare waarde geweest. Tot zover het commentaar van Tartakower. Op zich een schitterende partij, die ook heden ten dage zijn nut nog kan bewijzen. Het commentaar verschilt duidelijk met wat wij gewend zijn. Niet zo verwonderlijk, toen was het schaken relatief wat moeilijker omdat schaakliteratuur schaars was, en men het veelal moest hebben van zelfstudie.
Henk-Jan de Leeuw

23. Pxe4 Lf6 24. Pd2 na dezen dolen rit is het goed even tot rust te komen 24. .. g5 25. e4 gxf4 26. gxf4 Ld4 nestelt zich in de vijandelijke zone. 27. e5 De8 28. eb Tg8! 29. Pf3 Dg6 30. Tg1! Lxg1 31. Txg1 Df6 zie diagram 3

32. Pg5!! dezen fraaïen zet dreigt

Pf7+ 32. ..
Tg7 33. exd7
Txd7 34. De3
Te7 35. Pe6
Tf8 36. De5

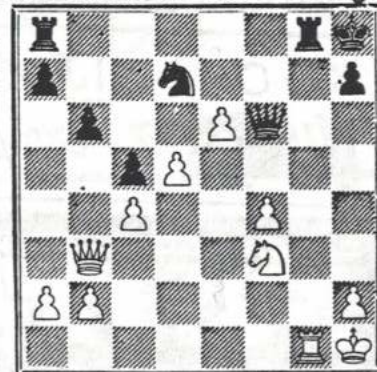

afruil.
nb beter is
zie
diagram 4.
41. Pc6 Te8
42. e7! b5
43. Pd8 Kg7

In plaats van b3 of Te6 geeft Euwe de voorkeur aan meer omsingelde manoeuvres. 44. Pxb7! Kf6 45. Te6+ (of ook 45. .. kg7 46. Pd6) 45. .. Kg5/4b. Pd6 Txe7 47 Pe4+ en zwart gai op, zie slotdiagram.

Den laatsten zet van dr. Euwe Pe4+,

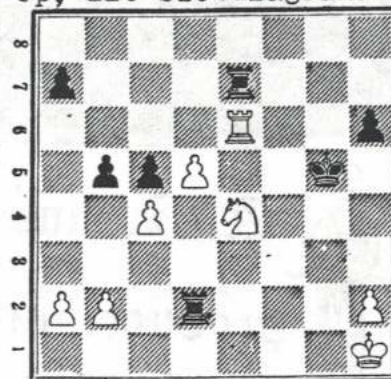

a b c d e f g h

WORDT OOK LOTTO-ABONNEE.

Speel nu mee in de Abonnee-Lotto. Da's éénmaal invullen, éénmaal inleveren en u doet elke lottotrekking automatisch mee.

ABONNEE
LOTTO

Abonnee-Lotto. De gemakkelijke manier om rijk te worden en u steunt uw eigen club.

VRAAG INFORMATIE BIJ: *A. Huis in 't Veld - Tel. 055-419126*

KOOP BIJ ONZE



ADVERTEERDERS

PUTTO Bang&Olufsen Center

Putto Audio & Video
Bang&Olufsen Center

Mariastraat 24,
Apeldoorn
Tel. 055-213213



A & I music
productions



inlichtingen en boekingen
bij manager / impressario

: A. v. Beek
Valkenweg 26
7331 HH Apeldoorn
Tel.: 055-338491



COMPUZOL

ACORN AMSTRAD. COPAM EPSON
PHILIPS SCHNEIDER

Computers Printers Software Telefax
Opleidingen in zakelijke software

TERMIJNBETALING

Telefoon 055-416257 Telefax 055-416657
Mgr. Nolensstraat 13 7331 RB Apeldoorn

KAYERSHOF
Schimmelpenninckstraat

TOM OVERMARS

Cilinderkop rev.

Remdelen

Koppelingsdelen

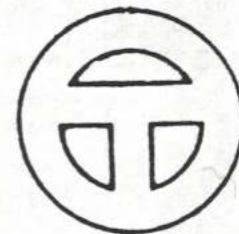

Sleutelbloemstraat 35-11 - Apeldoorn 055 - 66 80 53

Grieks specialiteiten restaurant



„ATHENE”

Voor dierbare
herinneringen aan
uw vakantieland!

Geopend van 17.00-23.00 uur
Zondag van 16.30-23.00 uur
reserveren vanaf 13.00 uur



Tijdig reserveren s.v.p.

BRINKLAAN 132 - APELDOORN - TEL. 055-214951.

GAME STORE

de computershop voor
apeldoorn en wijde omgeving
ruime sortering in
kwaliteits hard- en software
steeds het ALLERNIEUWSTE
in huis

o.a.: computers - printers - monitors - modems - diskdrives
van de bekende merken
alle computerbenodigdheden
goede sortering diskettes
boeken - kettlingformulieren - opbergmiddelen enz. enz. enz.
ruime sortering software

AANTREKKELIJKE PRIJZEN; UITSTEKENDE SERVICE

korenstraat 130 - apeldoorn **055 - 22 08 17**

UIT PURE LIEFDE...

Voor een wel zéér bevallig, bekoorlijk en lieflijk Hotel ****, wat jong en speels, maar met klasse en stijl.

Een meer dan excellente combinatie met de streek waarin zij vertoeft; De Zaanstreek. Robuust, doortastend en werkzaam. Zeker ook wat melancholisch door z'n rijke historie in het teken van Walvissen, Piraten en de Czaar. Kom en zie, voel, hoor, proef en ruik het. V.a. f 20,- p.p.p.d.

Heerlijk eten, drinken, fietsen, auto-toeren, sightseeing en grandiose festijnen.

Aan het station van Zaandam, 'n paar minuutjes van Amsterdam.

Bel voor de informatiemap

Hotel Inntel
**** Amsterdam Zaandam

Provincialeweg 15
1506 MA Zaandam
Tel. 075-311711

- * bekens
- * Medailles
- * trofeeën
- * Vanen
- * Erelinten
- * Wandborden

VEBU-Sportprijzen

Zwolseweg 375A

Apeldoorn Tel. 05762-1276

- * **FRED DEKKER** *
- * **RUIME SORTERING IN RIJWIELEN EN BROMFIETSEN. SPECIALE VERKOOP VOOR LOSSE ONDERDELEN** *
- * **SNIPWEG 24 TEL335212** *

Notitiekaart

Schaakvereniging Apeldoorn

wit _____ wedstrijd, gespeeld _____ 19 _____
 zwart _____ klok _____ uur _____
 _____ ronde no. _____

41	51
42	52
43	53
44	54
45	55
46	56
47	57
48	58
49	59
50	60

wit	zwart	wit	zwart
1	21	21	31
2	22	22	32
3	23	23	33
4	24	24	34
5	25	25	35
6	26	26	36
7	27	27	37
8	28	28	38
9	29	29	39
10	30	30	40
11	31	31	
12	32	32	
13	33	33	
14	34	34	
15	35	35	
16	36	36	
17	37	37	
18	38	38	
19	39	39	
20	40	40	

stand bij afbreken van de partij	
wit	zwart
K	
D	
T	
L	
P	
Pl	
tijd van wit	tijd van zwart
wit / zwart aan zet	