

DE SCHAKERT

clubblad van de Schaakvereniging Apeldoorn

14-11-1989

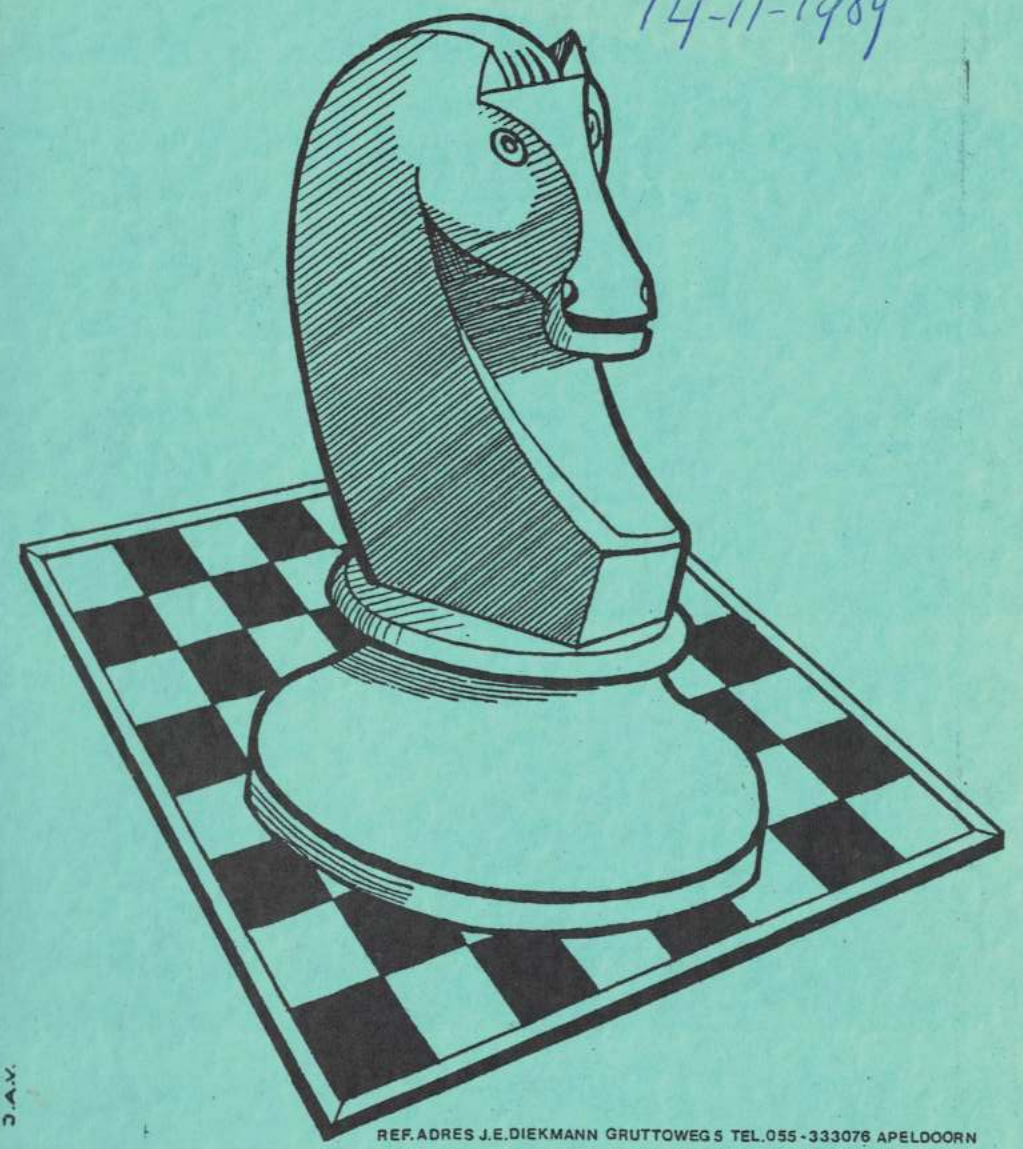

D.A.V.

REF. ADRES J.E. DIEKMANN GRUTTOWEG 5 TEL. 055 - 333076 APELDOORN

VOOR DE JUISTE ZET OP
FOTO- EN FILM GEBIED

FOTO HOFMA
MARKTPLEIN 38
APELDOORN

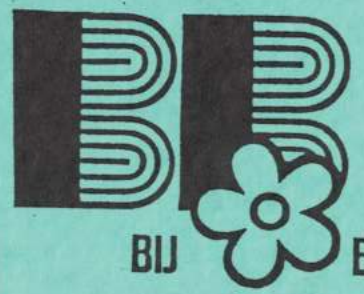

BIJ BRATTINGA

betere
vitrages en
overgordijnen

marktplaats 34, apeldoorn
tel. 215155

APELDOORNSE TAXI CENTRALE B.V.

413.413

De Rabobank, een bank voor alle Apeldoorners.

In de Apeldoornse samenleving neemt de Rabobank een vaste plaats in. Steun aan Apeldoornse evenementen en intensief contact met vele Apeldoornse verenigingen, maken van de Rabobank een echte Apeldoornse bank. Voor alle Apeldoorners.



WORDT OOK LOTTO-ABONNEE.

Speel nu mee in de Abonnee-Lotto. Da's éénmaal invullen, éénmaal inleveren en u doet elke lottotrekking automatisch mee. Abonnee-Lotto. De gemakkelijke manier om rijk te worden en u steunt uw eigen club. VRAAG INFORMATIE BIJ: A. Huis in 't Veld - Tel. 055-419128

sv "APELDOORN" Oopgericht 01 09 1941.

Het bestuur:

- Voorzitter en Redakteur: J E Diekmann, Gruttoweg 5, 7331 MD Apeldoorn, 055 - 333076
- Secretaris: A van Beek, Valkenweg 26, 7331 HH Apeldoorn, 055 - 338491
- Penningmeester: W van der Elburg, Talingweg 88a, 7331 GR Apeldoorn, 055 - 331225
- Toto en Lotto: A Huis in 't Veld, Magistraatenveld 218, 7327 LE Apeldoorn, 055 - 419126
- Wedstrijdleader: A Kroon, Stephensonstraat 4, 7316 HZ Apeldoorn, 055 - 219433
- Algemeen: A C Cornelisse, Aquamarijnstraat 3, 7314 HW Apeldoorn, 055 - 558475
- Algemeen: J V G Kaagman, Kobaltstraat 8, 7334 AS Apeldoorn, 055 - 330852

Bankrelaties

RABOBANK Apeldoorn
rek. nr. 3931 29 748
(postbankrek. RABOBANK
86 87 88).

of

Postbankrek. 225 72 32
t.n.v. penningmeester
sv "A P E L D O O R N"
te Apeldoorn

Clubavond: Dinsdagavond, "Rode kruisgebouw", Schuttersweg 41 Apeldoorn.

Tapijthal De Molen

Spreeuwenweg 62^a
7331 GZ APELDOORN
Tel. 429437

ALLE SOORTEN TAPIJTEN TEGEN

FABRIEKS PRIJZEN

DAGELIJKS OPEN 10.00-18.00 uur

ZATERDAG tot 16.00 uur.



BLOEMENHUIS SILVESTER

HOOFDSTRAAT 55 A, TEL. 221616, APELDOORN
ADELAARSLAAN 211, TEL. 332007, APELDOORN
ARNHEMSEWEG 40, TEL. 420039, APELDOORN

De nieuwste films op VHS
+ videorecorders te huur bij

VIDEOTHEEK VIDEO '84

Beekbergen - Arnhemseweg 525
Telefoon 05766-1245

Openingstijden: Ma t/m vr
12.00-20.30 uur, zat. 11.00-18.00 uur,
zon. 13.00-17.00 uur



APELDOORN

Hoofdstraat 57 Tel. 211299

* * * * *
* * * * *
* * * * *
* * * * *
* * * * *

W I N T E R C O M P E T I T I E

sv " APELDOORN"
10e ronde 07-10

| | | |
|----------------------|---------------------|---------|
| L van der Berg | - C van Bohemen | 1-0 |
| W de Weerd | - P de Korver | 0-1 |
| J Kaagman | - A Huis in 't Veld | 1/2-1/2 |
| F London | - P Helmrich | 0-1 |
| M Homan | - F van der Elburg | 0-1 |
| C Langeveld | - W van der Elburg | afg |
| J Voorhans | - N Olivier | 0-1 |
| M van de Nieuwendijk | - H Staal | 1-0 |
| G van de Linde | - A Dobber | 1-0 |
| J Huis in 't Veld | - H de Leeuw | 1-0 |
| E J Brink | - Y Bicknese | 0-1 |
| A Kroon | - N Brattinga | 1/2-1/2 |
| J van der Tuin | - L Torn | 0-1 |
| L Poldervaart | - G Schepers | afg |
| F van der Peppel | - C van Hoorne | afg |
| G W de Bruin | - E Homburg | 0-1 |
| W J Ollesch | - J A Mulder | 0-1 |
| A van Beek | - J Tukker | 1/2-1/2 |
| J E Diekmann | - B Pauw | 0-1 |
| D M Breedijk | - F P de Poorter | 0-1 |
| B de Jong | - G Buitenhuis | 1-0 |
| J G van der Berg | - Th Groenendijk | 1-0 |

* * * * *
* * * * *
* * * * *
* * * * *
* * * * *

C O M P E T I T I E

2e ronde 07 10 1989.

sv "A P E L D O O R N" 3 - T H E O T H O R N E 2

| | | |
|---------------|------------------|---------|
| D Beijk | - G Middeljans | 1/2-1/2 |
| A Cornelisse | - M Damen | 1-0 |
| E van 't Land | - L Smits | 1-0 |
| H Festen | - F Kwast | 1-0 |
| H J Scholten | - W Soeting | 1/2-1/2 |
| G Heimerikx | - H van Deutekom | 1-0 |
| L H Vierhout | - W Brandsma | 1-0 |
| J Veeneman | - H Bennink | 1-0 |

Uitslag 7-1

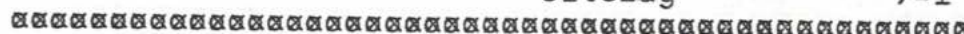

WORDT OOK LOTTO-ABONNEE.

Speel nu mee in de Abonnee-Lotto. Da's éénmaal invullen, éénmaal inleveren en u doet elke lottotrekking automatisch mee.



Abonnee-Lotto. De gemakkelijke manier om rijk te worden en u steunt uw eigen club.

VRAAG INFORMATIE BIJ: A. Huis in 't Veld - Tel. 055-419126

KOOP BIJ ONZE



ADVERTEERDERS

PUTTO

Bang & Olufsen Center

Putto Audio & Video
Bang & Olufsen Center

Mariastraat 24,
Apeldoorn
Tel. 055-213213



A & I music
productions



inlichtingen en boekingen
bij manager / impressario

: A. v. Beek
Valkenweg 26
7331 HH Apeldoorn
Tel.: 055-338491



COMPUZOL

ACORN AMSTRAD. COPAM EPSON
PHILIPS SCHNEIDER

Computers Printers Software Telefax
Opleidingen in zakelijke software

TERMIJNBETALING

Telefoon 055-416257 Telefax 055-416657
Mgr. Nolensstraat 13 7331 RB Apeldoorn

KAYERSHOF
Schimmelpenninckstraat

W I N T E R C O M P E T I T I E s v " A P E L D O O R N ". 1 9 8 9 - 1 9 9 0
 Rangschikking na de 10e ronde dd. 07 10 1989.

| WZ | A | B | C | D | E | F | G | H | I |
|----|---|---|---|---|---|---|---|----|-----|
| 5 | 5 | 4 | 2 | 4 | 2 | 6 | 6 | 42 | 48 |
| 3 | 2 | 1 | 3 | 2 | 6 | 6 | 3 | 42 | 44 |
| 5 | 4 | 2 | 2 | 2 | 5 | 0 | 0 | 37 | 40 |
| 4 | 4 | 2 | 2 | 2 | 5 | 0 | 0 | 38 | 38 |
| 5 | 5 | 2 | 2 | 2 | 6 | 0 | 0 | 30 | 36 |
| 3 | 3 | 2 | 2 | 2 | 6 | 3 | 3 | 30 | 36 |
| 4 | 4 | 2 | 2 | 2 | 1 | 6 | 0 | 29 | ?29 |
| 4 | 3 | 2 | 1 | 2 | 1 | 0 | 0 | 34 | 34 |
| 4 | 5 | 1 | 1 | 2 | 3 | 3 | 0 | 31 | 34 |
| 3 | 4 | 2 | 2 | 2 | 6 | 6 | 0 | 28 | 34 |
| 5 | 4 | 1 | 1 | 2 | 1 | 1 | 0 | 28 | 34 |
| 4 | 2 | 2 | 2 | 2 | 1 | 1 | 0 | 27 | 33 |
| 2 | 3 | 2 | 3 | 2 | 1 | 1 | 0 | 30 | 32 |
| 5 | 4 | 1 | 3 | 2 | 1 | 1 | 0 | 31 | 31 |
| 4 | 6 | 2 | 3 | 3 | 1 | 0 | 0 | 27 | 30 |
| 3 | 2 | 2 | 3 | 3 | 1 | 0 | 0 | 27 | 29 |
| 5 | 4 | 1 | 5 | 2 | 1 | 0 | 0 | 28 | 28 |
| 1 | 2 | 2 | 2 | 2 | 1 | 0 | 0 | 26 | 28 |
| 5 | 5 | 2 | 1 | 2 | 1 | 1 | 0 | 21 | ?21 |
| 3 | 4 | 2 | 2 | 2 | 1 | 1 | 0 | 19 | 25 |
| 5 | 5 | 2 | 2 | 2 | 1 | 1 | 0 | 18 | 24 |
| 5 | 5 | 2 | 2 | 2 | 1 | 1 | 0 | 21 | 21 |

Rangschikking na de 10e ronde dd. 07 10 1989.

| A | | B | | C | | D | | E | | F | | G | | H | | I | |
|---|---|-----|---|-----|---|-------|-------------------|-----|---|---|---|-------|-------------|---|--|---|--|
| w | z | mka | 4 | mka | 2 | OSBO: | naam: | afg | w | r | v | saldo | NIEUW SALDO | | | | |
| 4 | 4 | 6 | | 6 | | | E van 't Land | | 6 | | | 39 | 45 | | | | |
| 5 | 4 | | | | | | D van de Linde | | | | | 37 | 43 | | | | |
| 4 | 4 | 2 | | | | | J Huis in 't Veld | | 6 | | | 35 | 41 | | | | |
| 4 | 4 | 2 | | | | | Y Bicknese | | 6 | | | 35 | 41 | | | | |
| 4 | 5 | 1 | | | | | A Dobber | | | 0 | | 40 | 40 | | | | |
| 4 | 5 | 1 | | | | | H de Leeuw | | | 0 | | 40 | 40 | | | | |
| 4 | 4 | 2 | | 3 | | | H J Scholten | | 6 | | | 36 | 39 | | | | |
| 4 | 4 | | | | | | L Torn | | | | | 32 | 38 | | | | |
| 5 | 4 | 1 | | | | | G Heimerikx | | | | | 31 | 37 | | | | |
| 5 | 5 | | | | | | N Brattinga | | 3 | | | 33 | 36 | | | | |
| 6 | 4 | | | | | | A Kroon | | 3 | | | 33 | 36 | | | | |
| 6 | 4 | | | | | | J Veeneman | | | | | 30 | 36 | | | | |
| 4 | 4 | 2 | | | | | L Polderveart | 1 | | | | 29 | ?29 | | | | |
| 4 | 4 | 2 | | | | | G Schepers | 1 | | | | 27 | ?27 | | | | |
| 3 | 3 | 2 | 2 | | | | L H Vierhout | | | 0 | | 27 | 33 | | | | |
| 5 | 5 | | | | | | E J Brink | | | | | 33 | 33 | | | | |
| 4 | 3 | 2 | 1 | | | | J van der Tuin | 1 | | 0 | | 31 | 31 | | | | |
| 4 | 4 | | | | | | C van Hoorne | | | 0 | | 25 | ?25 | | | | |
| 4 | 4 | 1 | | | | | E Homburg | | 6 | | | 25 | 31 | | | | |
| 4 | 4 | 2 | 1 | | | | B Pauw | | 6 | | | 22 | 28 | | | | |
| 4 | 4 | 2 | | | | | J A Mulder | | 6 | | | 21 | 27 | | | | |
| 3 | 2 | 2 | 3 | | | | A van Beek | | 3 | | | 23 | 26 | | | | |
| 4 | 4 | 2 | | | | | F P de Poorter | | 6 | | | 20 | 26 | | | | |
| 5 | 5 | 2 | | | | | G W de Bruin | | | 0 | | 24 | 24 | | | | |
| 3 | 3 | 2 | 2 | | | | H Petersen | | | | | 22 | 24 | | | | |
| 5 | 5 | | | | | | J Tukker | | 3 | | | 21 | 24 | | | | |
| 5 | 5 | | | | | | W J Ollesch | | | 0 | | 24 | 24 | | | | |

vervolg volgende pagina.

| A | | B | | C | | D | | E | | F | | G | | H | | I | |
|---|---|------|---|-----|---|-------|-------------------------------------|-----|---|---|---|-------|-------------|---|--|---|--|
| w | z | mka | 4 | mka | 2 | OSBO: | naam: | afg | w | r | v | saldo | NIEUW SALDO | | | | |
| 4 | 5 | 1 | | | | | A J de Beus | | | | | 18 | 22 | | | | |
| 2 | 2 | 2 | | | | | C Dreef | | | | | 20 | 22 | | | | |
| 5 | 5 | | | 4 | | | G Buitenhuis | | | 0 | | 6 | 6 | | | | |
| 5 | 5 | | | | | | D M Breedijk | | | 0 | | 6 | 6 | | | | |
| 2 | 1 | 2 | | | | | E Meijer | | | | | 22 | 24 | | | | |
| 3 | 2 | 2 | | | | | J Moree | | | | | 33 | 35 | | | | |
| | | max: | | | | | M Boel | | | | | 20 | 20 | | | | |
| | | max: | | | | | Nieuwe leden: XXXXXXXXXX | | | | | | | | | | |
| 1 | | max: | | | | | B de Jong | | 6 | | | 20 | 26 | | | | |
| 1 | | max: | | | | | J G van der Berg | | 6 | | | 20 | 26 | | | | |
| | 1 | max: | | | | | H Staal | | | 0 | | 20 | 20 | | | | |
| | | max: | | | | | Invoegen: XXXXXXXXXX | | | | | | | | | | |
| 4 | 4 | 2 | | | | | F van der Peppel | 1 | | | | 26 | ?26 | | | | |

Hoe moet U de kolom A t/m I lezen.

A/ = het aantal keren dat U wit of zwart heeft gehad.

B/ = het aantal keren dat U mka afwezig was. (maximaal 2x4) Totaal dus 20.

C/ = het aantal keren dat U mka afwezig was. (maximaal 2)

D/ = OSBO resultaat. (bij het spelen op een andere avond, het beste weekresultaat.)

E/ = Naam.

F/ = eventueel afgebroken partijen. (uitspelen zo mogelijk binnen 14 dagen)

G/ = weekresultaat. $w = 6$ $r = 3$ $v = 0$.

H/ = Uw puntentotaal uit het vorige clubblad onder I.

I/ = nieuw saldo G + H. (is H voor de komende week)

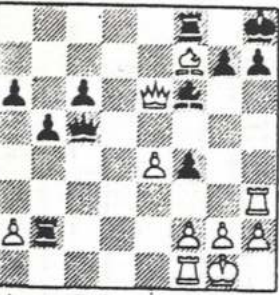

No: 34

- 1 Dxf2+
- 2 Tf2
- 3 Tf1
- 4 Te3
- 5 Kh1



No: 35

- 1 Txh2+
- 2 Lxh2
- 3 Lxg3
- 4 Lh2
- 5 Kxh2
- 6 Dh5
- 1 Pg3+
- 2 Dh8+
- 3 Dxxh2+
- 4 Th8+
- 5 Txh5++



No: 36

- 1 Dh3+!!
- 2 Kxh3
- 3 Lf8++



No 37 wit aan zet t/m No: 42

- 1 Kxg6
- 2 Kf7
- 3 Pxxh7
- 4 Kf6
- 5



No: 42

- 1 b1D
- 2 Pxd8
- 3 Tc7!
- 4 Td8+
- 5 Te7++

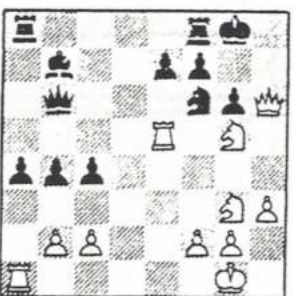

No: 39

- 1 axh5
- 2 fxe6
- 3 Kf7
- 4 Da6++



No: 40

- 1 Txf8
- 2 Kh7
- 3 Kxh8
- 4

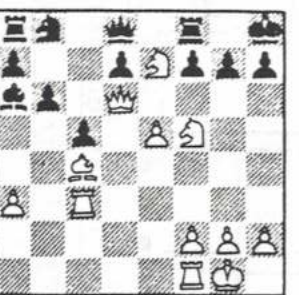

No: 41

- 1 fxa6
- 2 hxa6
- 3 Dg6!!
- 4 Peg6+
- 5 Th3++



No: 42

- 1 Dc2
- 2 ? ? ?
- 3 mat.

OPLOSSINGEN

SCHAKERT

No: 10

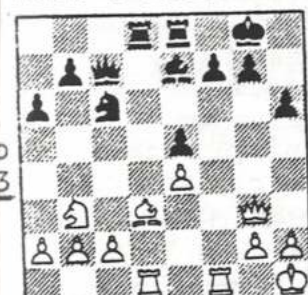

No 44

- 1
- 2
- 3
- 4
- 5

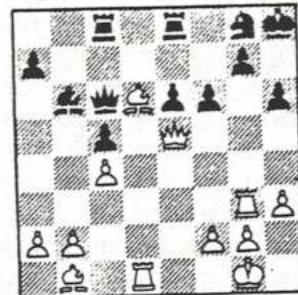

No 45

- 1
- 2
- 3
- 4

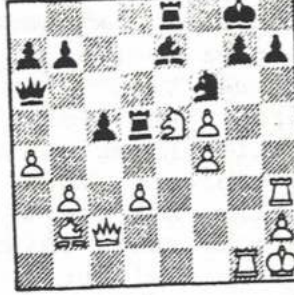

- 1
- 2
- 3
- 4
- 5



No 47

- 1
- 2
- 3
- 4
- 5



No 48

- 1
- 2
- 3



- 1
- 2
- 3
- 4
- 5
- 6

De oplossingen in de SCHAKERT Nr: 12

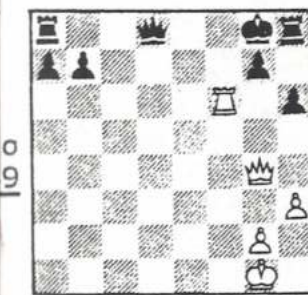

No 50

- 1
- 2
- 3

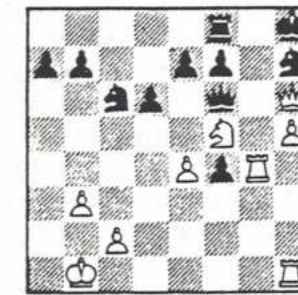

No 51

- 1
- 2
- 3
- 4

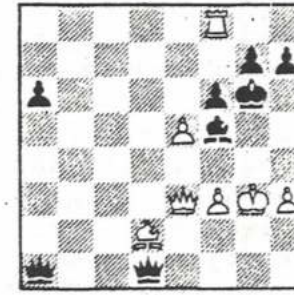

- 1
- 2
- 3

Tijdens het onlangs in september gehouden Interpolis-tournooi, het dertiende alweer, speelde Wassili Ivantsjoek mee. Deze twintigjarige sovjet-rus kenden we al een beetje van het Europees jeugd-kampioenschap, Groningen 86/87. Toen was hij nog onbekend. Intussen heeft hij een aantal imponerende resultaten op zijn naam geschreven, zodat hij een uitnodiging kreeg voor Interpolis. Zijn start was niet geweldig. Winst op Sax door een blunder, ontsnapping tegen Kortsnoj vanuit een verloren stelling, en een matige remise tegen Hjartarson. Pas in de vierde ronde kon hij overtuigen. Tegen Agdenstein (zwart) stonden beide spelers met nog twee minuten voor tien zetten voor een moeilijke opgave. Toch wordt de zwarte stelling volledig ontworicht.

31. Pxd5 Pe2+ 32. Kf1 Pxd4 33. Pxf6+ gxf6 34. Dd5 Pxf3 35. Tx d6 Ph2+ 36. Kg1 De7 37. Td7 Txd7 38. Dxd7 en zwart gaf op. Tegen een pion en een stuk meer valt niets meer te beginnen. Het gedrag van Ivantsjoek haalde bijna iedere dag de kranten.

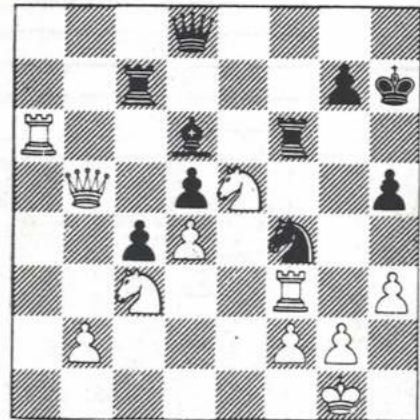

Elke keer was er wel weer wat. Eerst maaakte hij te veel lawaai tijdens het lopen tussen de speeltafels, dan zat hij plotseling met het hoofd in de nek een minuut lang naar het plafond te staren of hij zat te wippen met zijn stoel. Dit kwam hem op enkele officiële waarschuwingen te staan van arbiter Geurt Gijssen. Volgens commentator Genna Sosonko komt dit allemaal doordat hij is opgegroeid in een klein plattelands dorpje, ver van de bewoonde wereld. Hij moest per dag vier! uur per trein reizen om de school te bezoeken. Daardoor heeft hij een beetje een introvert karakter, ietwat onbenullig. Tijdens een toernooi in Biel dit jaar viel hij zelfs achterover met zijn stoel van het podium. Kasparov mag hem niet zo. Hij vindt dat een schaker zich hoort te gedragen. Het feit dat Ivantjoek deel uit maakte van een trainings stage voor Karpov (voor het wereldkampioenschap) speelt misschien meer mee. In Tilburg eindigde Ivantjoek in de middenmoot. Als hij op dreef is, is hij levensgevaarlijk. In Biel eindigde hij na een slechte start met 5½ uit 6 op een gedeelde eerste plaats. Misschien een wereldkampioenschapskandidaat voor later?

Henk-Jan de Leeuw

TOM OVERMARS

Cilinderkop rev.

Remdelen

Koppelingsdelen

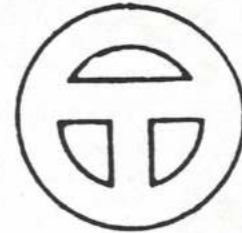

Sleutelbloemstraat 35-11 - Apeldoorn 055 - 66 80 53

Grieks specialiteiten restaurant



"ATHENE"

Voor dierbare herinneringen aan uw vakantie land!

Geopend van 17.00-23.00 uur
Zondag van 16.30-23.00 uur
reserveren vanaf 13.00 uur



Tijdig reserveren s.v.p.

BRINKLAAN 132 - APELDOORN - TEL. 055-214951.

GAME STORE

de computershop voor apeldoorn en wijde omgeving
ruime sortering in kwaliteits hard- en software
steeds het ALLERNIEUWSTE in huis

o.a.: computers - printers - monitors - modems - diskdrives
van de bekende merken
alle computerbenodigdheden
goede sortering diskettes
boeken - kettingformulieren - opbergmiddelen enz. enz. enz.
ruime sortering software

AANTREKKELIJKE PRIJZEN; UITSTEKENDE SERVICE

korenstraat 130 - apeldoorn **055 - 22 08 17**

UIT PURE LIEFDE...

Voor een wel zéér bevallig, bekoorlijk en lieflijk Hotel ****, wat jong en speels, maar met klasse en stijl.

Een meer dan excellente combinatie met de streek waarin zij vertoeft; De Zaanstreek. Robuust, doortastend en werkzaam. Zeker ook wat melancholisch door z'n rijke historie in het teken van Walvissen, Piraten en de Czaar. Kom en zie, voel, hoor, proef en ruik het. V.a. f 20,- p.p.p.d.

Heerlijk eten, drinken, fietsen, auto-toeren, sightseeing en grandiose festijnen.

Aan het station van Zaandam, 'n paar minuutjes van Amsterdam.

Bel voor de informatiemap

Hotel lintel
 ***** Amsterdam Zaandam

Provincialeweg 15
 1506 MA Zaandam
 Tel. 075-311711

- ★ FRED DEKKER ★
- ★ RUIME SORTERING IN RIJWIELEN EN BROM-FIETSEN. SPECIALE VERKOOP VOOR LOSSE ONDERDELEN ★
- ★ SNIPWEG 24 TEL335212 ★

VEBU-Sportprijzen

- * bekens
- * Medailles
- * trofeeën
- * Vanen
- * Erelinten
- * Wandborden

Zwolsesweg 375A

Apeldoorn Tel. 05762-1276

Notitiekaart

Schaakvereniging Apeldoorn

wedstrijd, gespeeld 19 uur
 wit _____ klok _____
 zwart _____ ronde no. _____

| wit | zwart | wit | zwart |
|-----|-------|-----|-------|
| 1 | | 21 | |
| 2 | | 22 | |
| 3 | | 23 | |
| 4 | | 24 | |
| 5 | | 25 | |
| 6 | | 26 | |
| 7 | | 27 | |
| 8 | | 28 | |
| 9 | | 29 | |
| 10 | | 30 | |
| 11 | | 31 | |
| 12 | | 32 | |
| 13 | | 33 | |
| 14 | | 34 | |
| 15 | | 35 | |
| 16 | | 36 | |
| 17 | | 37 | |
| 18 | | 38 | |
| 19 | | 39 | |
| 20 | | 40 | |

| | |
|----|----|
| 41 | 51 |
| 42 | 52 |
| 43 | 53 |
| 44 | 54 |
| 45 | 55 |
| 46 | 56 |
| 47 | 57 |
| 48 | 58 |
| 49 | 59 |
| 50 | 60 |

stand lijf afbreken van de partij

| wit | zwart |
|---------------------|----------------|
| K | |
| D | |
| T | |
| L | |
| P | |
| Pl | |
| tijd van wit | tijd van zwart |
| wit / zwart aan zet | |