

VOOR DE JUISTE ZET OP  
FOTO- EN FILM GEBIED

\*\*\*\*\*

FOTO HOFMA  
MARKTPLEIN 38  
APELDOORN

*Klassiek of modern?*

3000 m<sup>2</sup> WOONIDEËN

- Tapijt en Gordijnen
- Slaapkamers
- Meubelen



**de Groot** wooncentrum  
Kayersdijk 7 hoek Parallelweg • Apeldoorn • 055- 333008 • Vrijdag koopavond

★ FRED DEKKER ★

★ RUIME SORTERING IN  
RIJWIELEN EN BROM-  
FIETSEN. SPECIALE  
VERKOOP VOOR LOSSE  
ONDERDELEN ★

★ SNIPWEG 24 TEL335212 ★

Apeldoornse Taxi Centrale b.v.

**413.413**

Dag en nacht



Directievoerver  
Speciaal trouwrijden  
Ook busjes voor taxivoerver  
Meldingspost Ziekenvoerver per taxi  
telefoon 411111

Arnhemseweg 38, 7331 BL Apeldoorn  
Telefoon 055-413.413

VEBU-  
Sportprijzen

- \* bekens
- \* Medailles
- \* trofeeën
- \* Vanen
- \* Erelinten
- \* Wandborden

**Zwolsseweg 375A**

Apeldoorn Tel. 05762-1276

35  
17-05-1987

# DE SCHAKERT

clubblad van de Schaakvereniging Apeldoorn

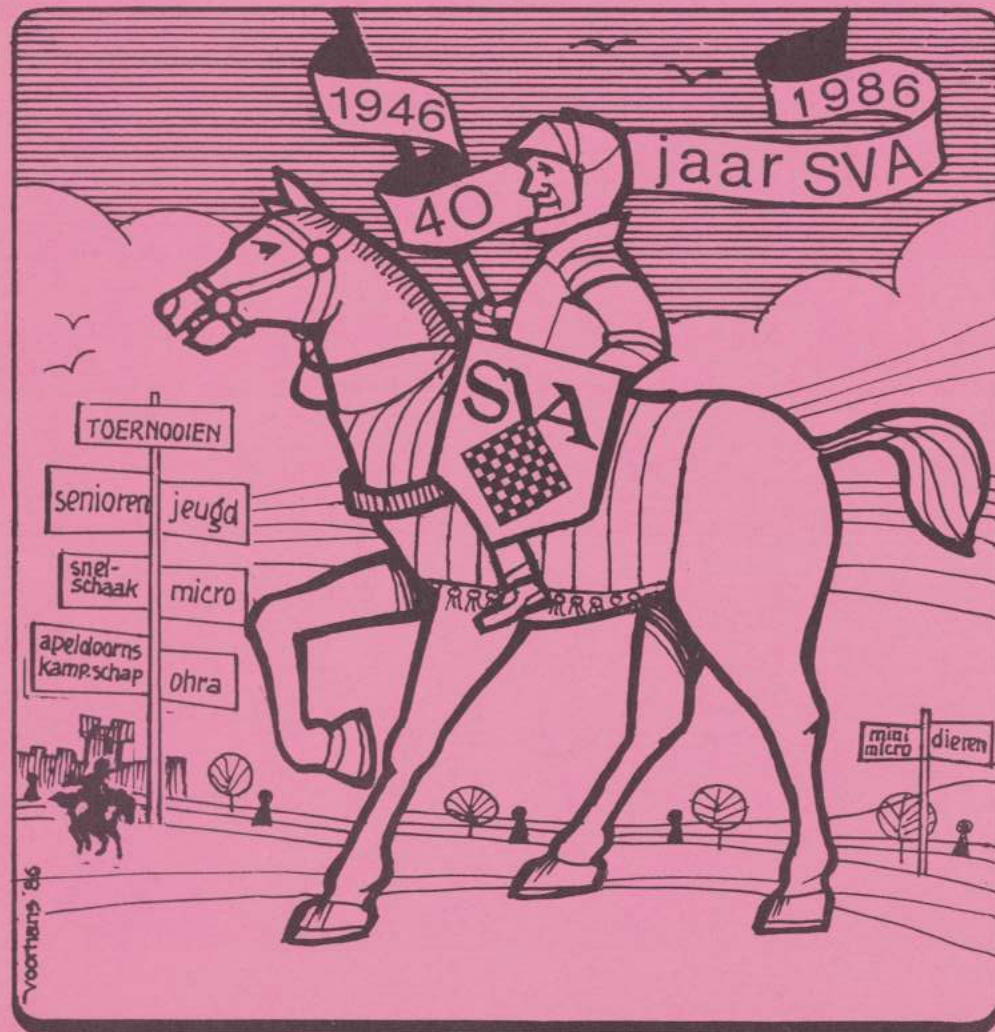





"De  
Rabobank  
wenst u veel  
sportief genoeg"

**Rabobank** 

voor sport en spel



opgericht 26-09-46

REDACTIE, VOORZITTER en WEDSTRIJGLEIDER  
J.E. Diekman  
Gruttovog 5  
055-333076

SECRETARIS  
M. Homan  
v.d. Spiegelstr. 25  
055-419495

PENNINGMEESTER  
W.v.d. Elburg  
Talingweg 88a  
055-331225

JEUGDCOMMISSIE  
A. Ketting sr.  
Dorpersveld 404  
055-410057

C. van Echemen  
O. Beekbergerweg 65  
055-335016

J. Huis in 't Veld  
Pythagorasstr. 306  
055-666169

CLUBLOKATIE  
Senioren en junioren  
Rode Kruisgebouw  
Schuttersweg 41  
Dinsdag (19.30)

Toto en Lotto  
A. Huis in 't Veld  
Magistratenveld 218  
055-419126

CARTOONS

A. Ketting

VORMGEVING

(ONSLAG en TEKENINGEN)  
J.A. Voorhans

## SCHAAKVERENIGING APELDOORN

De "SCHAKERT" verschijnt wekelijks.

Nummer: **35** 12-05-'87.

### CONTRIBUTIE:

SENIOREN f 8.-- per maand.  
JUNIOREN f 5.-- per maand.  
ASPIRANTEN f 5.-- per maand.

### BETALING:

1. POSTBANKREKENING 225 72 32  
t.n.v. penningmeester  
sv "APELDOORN"  
te Apeldoorn.
2. POSTBANKREKENING 86 87 88  
RABOBANK  
t.g.v. rek. 3931 29 748  
t.n.v. penningmeester  
sv "APELDOORN"  
of
3. contant op de clubavond aan de  
penningmeester.



# WINTERCOMPETITIE s.v. apeldoorn

## wedstrijd bepalingen

Uitleg van de letterkolom **A** | **B** | **C** | **D** | **E** | **F** | **G** | **H**

- A** Totaal saldo **F** uit het voorgaande clubblad.  
**B** Resultaat van de laatste clubavond, zie toelichting.  
**C** Puntenwaardering voor de afgebroken partijen, zie toelichting.  
**D** Zuiver gescoorde punten.  
**E** Punten voor met kennisgeving afwezigheid.  
**F** Totaal score + **C** is voor de komende week **A**  
**G** Afgebroken partij van de speler.  
**H** "O/S/B/O" score, winst = 6, remise = 4 en bij verlies 2.

### MET KENNISGEVING AFWEZIGHEID MELDEN.

1. Op de lijst (publikatiebord).
2. Uw wedstrijdleader bellen, 333076).
3. Als het helemaal niet anders kan dan dinsdagavond bellen ná 18.30 --- doch voor 20.00 uur (Rode Kruisgebouw 553340)

### Toelichting

- B** BIJ WINST 6. BIJ REMISE 3. BIJ VERLIES 0.  
**C** Voor een afgebroken partij krijgt u voorlopig 3 punten.  
 Direct na het afbreken dient u een afspraak te maken over het uitspelen van de partij.  
 De partij moet in ieder geval binnen 14 dagen beslist zijn --- heeft uw wedstrijdleader deze uitslag niet, dan worden de voorlopige 3 punten voor beide spelers definitief en wordt de afgebroken stelling opnieuw ingezet.

### "OSBO" Promotie wedstrijd:

Uitslagen 28 04 '87

|                  |   |                  |            |
|------------------|---|------------------|------------|
| sv "APELDOORN" 2 | - | O & O 1 (Kampen) |            |
| F Swagemakers    | - | A J C van Zaalen | 0-1        |
| D Beijk          | - | O Boersma        | 0-1        |
| W van der Elburg | - | D J Lagerwey     | ½-½        |
| J Kaagman        | - | C J Meijer sr    | 0-1        |
| J Voorhans       | - | A Koers          | ½-½        |
| W de Weerd       | - | W Kronenwegen    | 0-1        |
| H Festen         | - | K BIJ de Vaale   | 0-1        |
| E van 't Land    | - | J C Teeken       | 0-1        |
|                  |   | <b>Uitslag</b>   | <b>1-7</b> |

### Groep 1

|                  |   |                 |     |
|------------------|---|-----------------|-----|
| C van Bohemen    | - | S vd Esschert   | 1-0 |
| F van der Elburg | - | R Hofker        | 1-0 |
| A Cornelisse     | - | L van der Berg  | 0-1 |
| L H Vierhout     | - | R Oudeweetering | 0-1 |
| A Lemmers        | - | F London        | 0-1 |

### Groep 2

|                   |   |              |     |
|-------------------|---|--------------|-----|
| D van de Linde    | - | A J de Beus  | 1-0 |
| P Rulkens         | - | J Logtenberg | 1-0 |
| T Viersen         | - | W Versteeg   | 1-0 |
| L Torn            | - | N Brattinga  | ½-½ |
| E Homburg         | - | E J Brink    | 1-0 |
| D Hoogland        | - | B D Slatius  | ½-½ |
| J Huis in 't Veld | - | M Logtenberg | 1-0 |
| H Petersen        | - | W J Ollesch  | 1-0 |

### Groep 3

|                   |   |                |     |
|-------------------|---|----------------|-----|
| A Kroon           | - | T Groenendijk  | 1-0 |
| A Ketting senior  | - | E Kroon        | 1-0 |
| A Ketting junior  | - | J Veeneman     | 1-0 |
| C Dreef           | - | H van der Haar | ½-½ |
| J Moree           | - | R de Jong      | ½-½ |
| F P de Poorter    | - | G Schepers     | 1-0 |
| A van Beek senior | - | B Pauw         | 0-1 |
| A van Beek junior | - | G J Walraven   | 1-0 |

met kennisgeving afwezig waren:

### Groep 1

J W Huismans. N Olivier. C Langefeld.  
M de Bie.

### Groep 2

H J Scholten. L Poldervaart. A Dobber.  
F van der Peppel.



# RANGSCHIKKING groep 1

| <i>senioren</i>    | A   | B    | C | D     | E    | F     | G | H     |
|--------------------|-----|------|---|-------|------|-------|---|-------|
| 1 C v Bohemen      | 150 | 6    |   | 152,4 |      | 156   |   |       |
| 2 F vd Elburg      | 148 | 6    |   | 154,  |      | 154   |   |       |
| 3 L vd Berg        | 144 | 6    |   | 142   | 8    | 150   |   |       |
| 4 Oudeweetering    | 139 | 6    |   | 137   | 8    | 145   |   |       |
| 5 P Helmrich       | 120 | gt4  |   | 108   | 8+8  | 124   |   |       |
| 6 A Huis in t V.   | 118 | WL4  |   | 118   | 4    | 122   |   |       |
| x N Olivier        | 122 | mka- |   | 102   | 8+12 | 122   |   |       |
| 8 J Kaagman        | 117 | H2   |   | 115   | 4    | 119   |   | 0=2   |
| 9 R Hofker         | 110 | 0    | 3 | 98    | 8+4  | 110+3 |   | 1     |
| 10 J Huismans      | 114 | mka- |   | 94    | 8+12 | 114   |   |       |
| 11 W de Weerd      | 109 | H2   |   | 95    | 8+8  | 111   |   | 0=2   |
| 12 F London        | 104 | 6    |   | 106   | 4    | 110   |   |       |
| 13 H Festen        | 107 | H2   |   | 85    | 8+16 | 109   |   | 0=2   |
| S vd Esschert      | 109 | 0    |   | 79    | 8+22 | 109   |   |       |
| 15 W vd Elburg     | 99  | H4   |   | 103   |      | 103   |   | ½=4   |
| x 16 F Swagemakers | 99  | H2   |   | 83    | 8+10 | 101   |   | 0=2   |
| x 17 J Voorhans    | 82  | H4   | 6 | 82    | 4    | 86+6  |   | ½=4 2 |
| x 18 C Langefeld   | 89  | mka- |   | 63    | 8+18 | 89    |   |       |
| x M de Bie         | 89  | mka- |   | 59    | 8+22 | 89    |   |       |
| x 20 A Cornelisse  | 82  | 0    | 3 | 54    | 8+20 | 82+3  |   | 1     |
| 21 L Vierhout      | 83  | 0    |   | 73    | 8+2  | 83    |   |       |
| x 22 M Homan       | 81  | mka- |   | 57    | 8+16 | 81    |   |       |
| 23 A Lemmers       | 77  | 0    |   | 61    | 8+8  | 77    |   |       |

| Indeling               | Groep 1 | 34e ronde dd. 12-05-87 |
|------------------------|---------|------------------------|
| C van Bohemen          | -       | R Hofker               |
| J W Huismans           | -       | F van der Elburg       |
| F London               | -       | L van der Berg         |
| R van de Oudeweetering | -       | A Lemmers              |
| P Helmrich             | -       | S van der Esschert     |

OSBO: A Huis in 't Veld. J Kaagman. W de Weerd.  
H Festen. W van der Elburg. L H Vierhout.

x met kennisgeving afwezig.

# RANGSCHIKKING groep 2

| <i>senioren</i>  | A   | B    | C | D   | E    | F   | G | H   |
|------------------|-----|------|---|-----|------|-----|---|-----|
| 1 L Torn         | 122 | 3    |   | 117 | 8    | 125 |   |     |
| 2 E v t Land     | 122 | h2   |   | 120 | 4    | 124 |   | 0=2 |
| x 3 W Versteeg   | 123 | 0    |   | 103 | 8+12 | 123 |   |     |
| 4 E J Brink      | 117 | 0    |   | 107 | 8+2  | 117 |   |     |
| 5 E Homburg      | 108 | 6    |   | 106 | 8    | 114 |   |     |
| 6 D Hoogland     | 109 | 3    |   | 104 | 8    | 112 |   |     |
| 7 N Brattinga    | 106 | 3    |   | 105 | 4    | 109 |   |     |
| J Huis in t V    | 103 | 6    |   | 105 | 4    | 109 |   |     |
| M Logtenberg     | 109 | 0    |   | 101 | 8    | 109 |   |     |
| 10 P Rulkens     | 101 | 6    |   | 73  | 8+26 | 107 |   |     |
| x 11 D Beijk     | 103 | H2   |   | 67  | 8+30 | 105 |   | 0=2 |
| 12 H Scholten    | 104 | mka- |   | 90  | 8+6  | 104 |   |     |
| 13 B Slatius     | 97  | 3    |   | 92  | 8    | 100 |   |     |
| 14 L Poldervaart | 98  | mka- |   | 60  | 8+30 | 98  |   |     |
| 15 J Logtenberg  | 93  | 0    |   | 81  | 8+4  | 93  |   |     |
| 16 D vd Linde    | 84  | 6    |   | 76  | 8+6  | 90  |   |     |
| 17 H Petersen    | 82  | 6    |   | 48  | 8+32 | 88  |   |     |
| 18 A Dobber      | 85  | mka- |   | 81  | 4    | 85  |   |     |
| A de Beus        | 85  | 0    |   | 75  | 8+2  | 85  |   |     |
| x 20 F vd Peppel | 81  | mka- |   | 63  | 8+10 | 81  |   |     |

| Indeling       | Groep 2 | 34e ronde dd. 12-05-87 |
|----------------|---------|------------------------|
| L Torn         | -       | E Homburg              |
| E J Brink      | -       | N Brattinga            |
| P Rulkens      | -       | D Hoogland             |
| H J Scholten   | -       | J Huis in 't Veld      |
| M Logtenberg   | -       | L Poldervaart          |
| D van de Linde | -       | J Logtenberg           |
| H Petersen     | -       | A Dobber               |
| R de Jong      | -       | A J de Beus            |

OSBO: E van 't Land. B D Slatius.

x met kennisgeving afwezig.



# RANGSCHIKKING groep 3

senioren

**A | B | C | D | E | F | G | H**

|    |                |     |      |     |      |     |  |
|----|----------------|-----|------|-----|------|-----|--|
| 1  | A Ketting sr   | 100 | 6    | 84  | 8+14 | 106 |  |
| 2  | E Kroon        | 104 | 0    | 104 |      | 104 |  |
| 3  | T Groenendijk  | 100 | 0    | 90  | 8+2  | 100 |  |
|    | J Moree        | 97  | 3    | 78  | 8+14 | 100 |  |
| 5  | A Kroon        | 93  | 6    | 95  | 4    | 99  |  |
|    | A Ketting jr   | 93  | 6    | 83  | 8+8  | 99  |  |
| 7  | A v Beek sr    | 98  | 0    | 66  | 8+24 | 98  |  |
| 8  | H vd Haar      | 92  | 3    | 81  | 8+6  | 95  |  |
|    | G Schepers     | 95  | 0    | 75  | 8+12 | 95  |  |
|    | J Veeneman     | 95  | 0    | 57  | 8+30 | 95  |  |
|    | R de Jong      | 92  | 3    | 57  | 8+30 | 95  |  |
| 12 | R Kaal         | 83  | 6    | 59  | 8+22 | 89  |  |
| 13 | F P de Poorter | 82  | 6    | 84  | 4    | 88  |  |
|    | B Pauw         | 82  | 6    | 84  | 4    | 88  |  |
| 15 | W J Ollesch    | 81  | 0    | 69  | 8+4  | 81  |  |
| 16 | A v Beek jr    | 59  | 6    | 15  | 8+42 | 65  |  |
| 17 | C Dreef        | 61  | 3    | 54  | 8+2  | 64  |  |
| 18 | J v Rijswijk   | 50  | mka- | 24  | 8+18 | 50  |  |
| 19 | A vd Meulen    | 43  | 0    | 27  | 8+8  | 43  |  |
| 20 | G J Walraven   | --  | 0    | --  |      | --  |  |

Indeling Groep 3 34e ronde dd. 12-05-87

|                   |   |                  |   |
|-------------------|---|------------------|---|
| E Kroon           | - | A van Beek sr    | - |
| A Ketting senior  | - | F P de Poorter   | - |
| H van der Haar    | - | J Moree          | - |
| G Schepers        | - | A Ketting junior | - |
| B Pauw            | - | T Groenendijk    | - |
| W J Ollesch       | - | A Kroon          | - |
| A van Beek junior | - | A van der Meulen | - |
| J van Rijswijk    | - | R Kaal           | - |
| J Veeneman        | - | C Dreef          | - |
| R de Jong         | - | A J de Beus      | - |
| G J Walraven      | - |                  | - |

wintercompetitie JUNIOREN

Uitslagen 30e, 31e en 32e ronde:

M de Jong - E de Jong 0-1, A van Gortel -  
A J Meijer 1-0, H Xhofleer - J Pol 1-0, C Boogerd  
- B Simon 0-1, H Meijer - E Stins 1-0, H Meijer  
- R de Jong 1-0.

R Slatius - Y Boon 0-1, C Boogerd - E de Jong 0-1  
R de Jong - A v Gortel 1-0, M de Jong - R Stins  
1-0, A J Meijer - E Stins 0-1, H Xhofleer -  
B Simon 1-0, J Pol - H Meijer 0-1.

Y Boon - M de Jong 1-0, B Simon - R Slatius 0-1,  
A J Meijer - H Meijer 0-1, E Stins - J Pol 0-1,  
H Xhofleer - H Tellingen ½-½, Y Boon - R de Jong  
0-1.

RANGSCHIKKING

JUNIOREN

| Naam           | saldo | score | 30-31-32e | totaal |
|----------------|-------|-------|-----------|--------|
| 1 R de Jong    | 148   |       | 0+ 6+ 6   | 160    |
| 2 H Xhofleer   | 116   |       | 6+ 6+ 3   | 131    |
| 3 H Meijer     | 110   |       | 6+ 6+ 6   | 128    |
| 4 B Simon      | 121   |       | 6+ 0+ 0   | 127    |
| 5 E de Jong    | 100   |       | 6+ 6+ 2   | 114    |
| 6 R Slatius    | 101   |       | 2+ 0+ 6   | 109    |
| 7 A J Meijer   | 92    |       | 0+ 0+ 0   | 92     |
| 8 A van Gortel | 82    |       | 6+ 0+ 2   | 90     |
| 9 J Pol        | 83    |       | 0+ 0+ 6   | 89     |
| 10 E Stins     | 69    |       | 0+ 6+ 0   | 75     |
| 11 Y Boon      | 54    |       | 2+ 6+ 6   | 68     |
| 12 M de Jong   | 52    |       | 0+ 6+ 0   | 58     |
| 13 C Boogerd   | 40    |       | 0+ 0+ 2   | 42     |
| 14 R Stins     | 38    |       | 2+ 0+ 2   | 42     |
| H Tellingen    |       |       |           |        |

Nog te spelen ----- 2 ronden.



Computerpartij tussen de Fidelity Private Line.  
(John Kaagman)  
en de Novag Super Constellation (Leen vd Berg).

Op 7 januari 1986 zijn wij, L vd Berg en J Kaagman, begonnen met twee wedstrijden tussen onze computers. Wekelijks gaven wij elkaar zetten door. We lieten onze schaakcomputers minstens 9 ply --- (halve zetten) diep denken. Dit komt neer op ongeveer 12 tot 48 uur denken. In januari 1987 waren beide partijen afgelopen. Hieronder volgt één van beide partijen.

Wit : Fidelity Private Line.

Zwart: Novag Super Constellation.

|       |    |      |   |
|-------|----|------|---|
| e4    | 1  | c5   |   |
| Pf3   | 2  | d6   |   |
| d4    | 3  | cd4x |   |
| Pd4x  | 4  | Pf6  |   |
| Pc3   | 5  | Pc6  |   |
| Lg5   | 6  | e6   |   |
| Dd2   | 7  | a6   |   |
| 0-0-0 | 8  | ...  | Deze opening impliceert een scherpe strijd, met wederzijdse aanvalskansen op beide vleugels.                        |
| ...   | 8  | h6   |   |
| Lf4?! | 9  | ...  | Gebruikelijker is Le3   |
| ...   | 9  | Ld7  |   |
| Pc6x  | 10 | Lc6x |   |
| f3    | 11 | d5   | Dit lijkt niet goed, daar zwart zijn koning nog niet veilig heeft gesteld, maar een directe weerlegging is er niet. |
| De3   | 12 | ...  | Anticipeert op de nog in het centrum geposteerde zwarte koning.   |
| ...   | 12 | Le7  | Verplicht.  |
| Le5   | 13 | 0-0  |   |
| ed5x  | 14 | ed5x | Deze pion blijkt later een verlamdende werking op het zwarte spel te hebben.  |
| Kb1   | 15 | Tfe8 | Direct gevaar is nu geweken.  |

|      |    |      |  |
|------|----|------|--|
| Df4  | 16 | ...  | Een echte computerzet  |
| ...  | 16 | Ph5! | Lost de witte dreigingen voorlopig op.   |
| Dg4  | 17 | Lf6! |  |
| Ld4! | 18 | ...  | Zorgt er voor dat het zwarte spel niet loskomt.  |
| ...  | 18 | Ld4x |  |
| Dd4x | 19 | Dc7  |  |
| g3   | 20 | ...  | De pion op d5 is taboe, wegens 20. Pd5x, Ld5x; 21. Dd5x, Ted8.   |
| ...  | 20 | b5   |  |
| Lg2  | 21 | Tac8 |  |
| Lh3  | 22 | Tcd8 |  |
| The1 | 23 | Pf6  |  |
| Lf5  | 24 | a5   | De run op elkaars koningsstelling begint. Let op de zwarte looper, deze zal de hele partij niet tot zijn recht komen.  |
| Ld3  | 25 | Db7  | En nu ook de zwarte Dame ! 25. ...., b4 was misschien beter geweest.   |
| Pe2  | 26 | ...  | Het witte paard gaat over naar zwarts koningsstelling.   |
| ...  | 26 | b4   |  |
| h4   | 27 | a4   | Zwart lijkt eerder te komen.   |
| g4   | 28 | b3?! | Waarschijnlijk te vroeg.   |
| cb3x | 29 | ab3x |  |
| a3   | 30 | Pd7  | Zwart heeft nu geen plan meer, wit wel!  |
| f4   | 31 | Pf8  |  |
| f5   | 32 | Ph7  |  |
| Pf4  | 33 | Te1x | Dit brengt geen opluchting   |
| Te1x | 34 | Ta8  |  |
| Ph5  | 35 | ...  | Dreigt een kleinigheid.  |
| ...  | 35 | f6   | Het enige.   |
| Dc5  | 36 | ...  | Met het oog op veld e7.  |
| ...  | 36 | Pf8  | Op 36. ...., Te8 volgt 37. Tc1, Tc8; 38. Pf4 en pion d5 valt. Indien 37. ...., Ld7 dan ook 38. Pf4 en wederom valt d5. |



mooie offercombinatie die waarschijnlijk net te diep verborgen was voor zwart.

g5!! 37 hg5x  
hg5x 38 ...

Zie diagram.

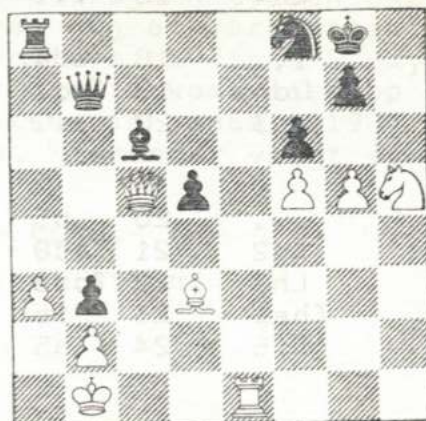

... 38 Te8 Op 38 ..., fg5x volgt f6!  
Indien dan 39 ..., gf6x,  
dan 40. Pf6x+, Kf7; 41.  
Dd6, Tc8; 42. Pg4, Kg8;  
43. Te7 en wit wint ge-  
makkelijk.  
Als zwart 39. ..., g6  
speelt, dan 40. Te7, Dc8;  
41. f7+, Kh7; 42. Dd4,  
Kh6; 43. Dh8+, Ph7; 44.  
Dh7x+, Kh7x: 45. f8D mat,  
of 40. ..., Pe6: 41. f7+  
en wit wint.

Tc1 39 zwart geeft op.  
Op 39. ..., Tc8 volgt 40.  
gf6x, gf6x: 41. Pf6x+,  
Kf7; 42. Pd5x(dreigt 43.  
..., Pb4 met stukwinst)  
42. ..., Td8; 43. Dc6x,  
Dc6x, 44. Tc6x, Td5x; 45.  
Lc4 met torenwinst. Op 42.  
..., Ld7 komt 43. De7+ en  
mat. Op 39. ..., Ld7 volgt

40. gf6x, Tc8; 41. Dg1!, Tc1x+; 42. Kc1x, Dc7+;  
43. Kd1, La4; 44. fg7x, Pd7; 45. Dg6, De5; 46.  
Dh6, Kf7; 47. Dh7 en wit haalt een Dame, 1-0.

WIT  
ZWART

UIT  
UIT

WIT

ZWART

WIT

ZWART

|    |    |
|----|----|
| 1  | 21 |
| 2  | 22 |
| 3  | 23 |
| 4  | 24 |
| 5  | 25 |
| 6  | 26 |
| 7  | 27 |
| 8  | 28 |
| 9  | 29 |
| 10 | 30 |
| 11 | 31 |
| 12 | 32 |
| 13 | 33 |
| 14 | 34 |
| 15 | 35 |
| 16 | 36 |
| 17 | 37 |
| 18 | 38 |
| 19 | 39 |
| 20 | 40 |



Jouw vriendin mag meeschaken,  
 maar tegen wie? Jansen heeft  
 een zwak hart, Peeters hoge  
 bloeddruk, de Jong .....



BIJ BRATTINGA

betere  
 vitrages en  
 overgordijnen

marktplein 34, apeldoorn

tel. 215155

AC RESTAURANTS NEDERLAND



Lekker  
 tafelen



DE MORIAAN  
 TABAKSSPECIALZAAK

SIGARENMAGAZIJN  
 „DE JONG”  
 Oude Beekbergerweg 82  
 7331 HS Apeldoorn  
 Telefoon 055 - 417437

